



NARLIDERE BELEDİYESİ

DENETİM KOMİSYONU RAPORU

01.01.2022-31.12.2022
Dönemi Mali Tabloları

2022 MALİ YILI

Hazırlayan
NARLIDERE BELEDİYESİ
DENETİM KOMİSYONU

ONAYLAYAN
NARLIDERE BELEDİYE
MECLİSİ

İLİ:	İZMİR
İLÇESİ:	NARLIDERE
BELEDİYESİ:	NARLIDERE BELEDİYESİ
İŞLEMLER:	Belediyenin 2022 Mali Yılı Gelir ve Giderleri ile bunlara ilişkin hesap kayıt ve işlemlerinin denetimidir.
DÖNEM:	01.01.2022 - 31.12.2022

DENETİM KOMİSYONU ÜYELERİ	
KOMİSYON BAŞKANI:	Erman UZUN
KOMİSYON BAŞKAN YARDIMCISI:	Mehmet ALPASLAN
ÜYE:	Mustafa OĞLAK
ÜYE:	Memet MALTEPE
ÜYE:	Onur YİĞİT

DENETİM KOMİSYONU OLUŞUMU VE ÇALIŞMA SÜRESİ	
DENETİM KOMİSYONU OLUŞUMU VE GÖREVLENDİRME MECLİS KARAR TARİH VE SAYISI:	02.01.2023 TARİH VE 1 SAYILI KARARI
BAŞLAMA TARİHİ:	04.01.2023
BİTİŞ TARİHİ:	28.03.2023

	İÇİNDEKİLER	SAYFA NO
1	AMAÇ, GİRİŞ VE ÇALIŞMA SÜRESİ	1
2	KAPSAM, DAYANAK, SORUMLULUK VE DENETİM ALANI	1-4
3	YÖNTEM	4
4	İNCELEME - ARAŞTIRMA	4-5
4.1	NARLIDERE BELEDİYESİ HAKKINDA BİLGİ	5
4.2	İNSAN KAYNAKLARI VE TEŞKİLAT YAPISI	6-31
4.3	MALİ YAPI	32-54
4.4	TAŞITLAR VE İŞ MAKİNELERİ	55-57
4.5	TAŞINIR VE DEMİRBAŞ İŞLEMLERİ	58-62
4.6	GAYRİMENKUL İŞLEMLERİ	63
4.7	İHALE İLE SATIN ALMA BİLGİLERİ	64-74
5	İÇ KONTROL SİSTEMİNİNDEĞERLENDİRİLMESİ	75-76
6	MUHASEBE RAPORLAMA SİSTEMİ	77-82
7	NARLIDERE BELEDİYESİ İKTİSADİ TEŞEKKÜLLERİ	83
8	KANUNU PAYLAR (BİRLİKLERE KATILIM PAYI- İZMİR KALKINMA AJANSI PAYI- İZMİR BÜYÜKŞEHİR BELEDİYESİ ÇTV PAYI-EMEKLİ SANDIĞI EK KARŞILIKLAR- EMEKLİ SANDIĞI EMEKLİ İZDAMİYELERİ)	83
9	SPOR KLÜBÜ DERNEKLERİ YARDIM- DERNEK ÜYELİKLERİ AİDATI MUHTARLARA YARDIM	84
10	GENEL BÜTÇE VERGİ GELİRLERİNDEN BELEDİYEMİZE DÜŞEN PAY VE İLLER BANKASI ORTAKLIK PAYI	85
11	GELİR TARH, TAHAKKUK VE TAHSİLAT İŞ VE İŞLEMLERİ	86-196
12	GÖREV YETKİ, GÖREV VE SORUMLULUKLAR İLE İLGİLİ YAPILAN UYGULAMALAR	197
13	BELEDİYE'NİN VE DENETİM KOMİSYONUNUN SORUMLULUĞU	197
14	DENETİM BULGULARI, SONUÇ,DEĞERLENDİRME VE ÖNERİLER	197-198
15	DENETİM GÖRÜŞÜ	199

1. AMAÇ, GİRİŞ VE ÇALIŞMA SÜRESİ

5393 sayılı Belediye kanununun 25. maddesi ve Belediye Çalışma Yönetmeliğinin 22.maddesi gereğince Narlıdere Belediye Meclisi'nin 02.01.2023 tarihli toplantısı ve 2023/01 sayılı kararı ile seçilen denetim komisyonumuz verilen yetki ile ilk toplantısını 04.01.2023 tarihinde yapmış olup, Ocak, Şubat ve Mart aylarını kapsayan günlerde periyodik aralıklarla toplanmıştır.

Bir ülkede kalkınmışlık, gelişmişlik, refah düzeyi ve demokrasi şuurunun en önemli göstergesi yerel yönetimlerin verdiği hizmetlerin kalitesidir. Yerel yönetimlere ilişkin hukukun her yönüyle sağlıklı işlemesi, bu kalite ve etkinliğin daha ileri düzeye çıkmasına yardımcı olur. Belediyemizin karar organı olan Meclisimiz bilgi edinme ve denetim yetkisini; faaliyet raporunu değerlendirme, denetim komisyonu, genel görüşme ve gensoru yoluyla kullanabilmektedir. Belediye meclisimizin bilgi edinme ve denetim yetkisini kullanabildiği yetkilerden biri olan denetim komisyonumuz, Raporumuz mevzuatlara uygun olarak hazırlanarak sunulmuştur.

Denetim Komisyonunun oluşturulması ve çalışmasına ilişkin kuralların belirlendiği Belediye Kanunu'nun 25 inci maddesinde denetimin kapsamı "Bir Önceki Yıl Gelir ve Giderleri ile Bunlara İlişkin Hesap Kayıt ve İşlemlerinin Denetimi" olarak belirlenmiştir. Bu nedenle 2022 Mali Yılı içerisinde yapılan gelir ve giderleri ile bunlara ilişkin hesap kayıt ve işlemlerinin denetimini yapmak üzere toplanan denetim komisyonumuz ilk toplantısında görev bölümü yaparak büyük titizlik içinde çalışmalarına başlamıştır. Komisyon üyelerimiz denetim işini risksiz ve kontrollü yapılabilmesi için ilk önce bir denetim planı hazırlayarak, bu denetim planı doğrultusunda denetim işlemlerine başlandı. Denetim işlemleri yapılırken denetim sistemleri içinde yer alan iç kontrol sisteminin sağlıklı işlemesi sayesinde Denetim Komisyonunun rahat ve risksiz bir ortamda çalışması sağlandı. Denetim kapsamına ilişkin söz konusu Kanun maddesinin dördüncü paragrafında komisyonun "Belediye birimleri ve bağlı kuruluşlarından her türlü bilgi ve belgeyi isteyebileceği ve bu istekler gecikmeksizin yerine getirilmesi gerektiği" hükmü doğrultusunda denetim süresince belediye birimleri ve çalışanları komisyonun istemiş olduğu her türlü bilgi, evrak, araç ve gereçleri komisyona ve üyelerimize zamanında ve eksiksiz olarak temin etmişlerdir. Komisyona gönderilen binlerce evrak, ödeme emri belgeleri ve diğer belgeler komisyon tarafından tek tek gider ve gelir ayrı ayrı olmak üzere incelendi. Denetim çalışmalarımız kısıtlanmadığından komisyonumuz yeterli bilgi ve belgeye ulaşmış olup, sağlıklı bir denetim raporu hazırlamaya özen göstermiştir.

2. KAPSAM, DAYANAK, SORUMLULUK VE DENETİM ALANI

Denetim Kapsamı; Belediyemiz 5393 Sayılı Belediye Kanununun 49. maddesi gereğince 22.02.2007 tarihinde 26442 sayılı Resmi Gazete'de yayımlanarak yürürlüğe giren ve zaman zaman güncellenen Norm Kadro Usul ve Esaslar Hakkındaki Bakanlar Kurulu Kararı gereğince Meclisimiz tarafından belirlenen teşkilat yapımıza uygun olarak, Meclisimiz tarafından ödenek verilen her bir harcama biriminin harcamalarına ilişkin her türlü gider, ve gelire ilişkin hesap kayıt ve işlemleri mizan, kesin hesap ve bilanço ile bunlara esas teşkil eden diğer mali tablo ve kayıtlardır.

Denetimin Dayanağı; Denetim Komisyonunun oluşturulması ve çalışmasına ilişkin kuralların belirlendiği Belediye Kanunu'nun 25 inci maddesinde denetimin kapsamı "Bir Önceki Yıl Gelir Ve Giderleri İle Bunlara İlişkin Hesap Kayıt ve İşlemlerinin Denetimi" olarak belirlenmiştir.

Komisyonumuz yaptığı çalışma ile belediyenin 12022 Yılı Gelir ve Giderlerinin yanı sıra bunlara ilişkin hesap ve kayıt işlemlerinin incelenip değerlendirilmesinde; Kanunları ile bunlara bağlı yönetmelikler ve bakanlık genelgeleri esas alınarak Belediyenin kuruluş şemasında yer alan müdürlük ve buna bağlı tüm birimlerin çalışmalarında kaynakların daha ekonomik ve verimlilik esaslarına göre yönetilip yönetilmediğinin değerlendirilmesi, ayrıca kurumun zarara uğratılıp uğratılmadığının tespiti için tamamen bağımsız ve objektif bir denetleme amaçlanmıştır

Sıra No	Dokümanın Adı	Doküman veya Kanun No	Tarihi
01	Anayasa	2709	09.11.1982
02	Büyükşehir Belediyesi Kanunu	5216	10.07.2004
03	Belediye Kanunu	5393	13.07.2005
04	Türk Medeni Kanun	4721	08.12.2001
05	Türk Borçlar Kanunu	6098	04.02.2011
06	Türk Ceza Kanunu	5237	12.10.2004
07	Türk Ticaret Kanunu	6102	14.02.2011
08	İmar Kanunu	3194	09.05.1985
09	İmar Ve Gecekondu Mevzuatına Aykırı Yapılara Uygulanacak Bazı İşlemler Ve 6785 Sayılı İmar Kanununun Bir Maddesinin Değiştirilmesi Hakkında Kanun	2981	24.02.1984
10	Tapu Kanunu	2644	29.12.1934
11	Kamulaştırma Kanunu	2942	04.11.1983
12	Gayrimenkul Kiraları Hakkında Kanun	6570	27.05.1955
13	Fikir ve Sanat Eserleri Kanunu	5846	13.12.1951
14	Tebliğat Kanunu	7201	11.02.1959
15	Kültür ve Tabiat Varlıklarını Koruma Kanunu	2863	23.07.1983
16	Çevre Kanunu	2872	11.08.1983
17	Gecekondu Kanunu	775	30.07.1966
18	Kıyı Kanunu	3621	17.04.1990
19	6183 Sayılı Amme Alacaklarının Tahsili Usulü Hakkında Kanun	6183	28.07.1953
20	Vergi Usul Kanunu	213	10.01.1961
21	Gelir Vergisi Kanunu	193	06.01.1961
22	Kamu Mali Yönetim ve Kontrol Kanunu	5018	10.12.2003

23	Emlak Vergisi Kanunu	1319	11.08.1970
24	Belediye Gelirleri Kanunu	2464	29.05.1981
25	Umumi Hıfzısihha Kanunu	1593	06.05.1930
26	İşyeri Açma ve Çalışma Ruhsatlarına Dair Kanun	3572	17.06.1989
27	İcra ve İflas Kanunu	2004	19.06.1932
28	İşyeri Açma ve Çalışma Ruhsatlarına İlişkin Yönetmelik	25902	10.08.2005
29	Gayri Sıhhi Müesseseler Yönetmeliği	25208	23.08.2003
30	Belediyelere Ve İl Özel İdarelerine Genel Bütçe Vergi Gelirlerinden Pay Verilmesi Hakkında Kanun	5779	15.07.2008
31	Kamu Görevlileri Sendikaları Kanunu	4688	25.6.2001
32	Sosyal Güvenlik Kurumu Kanunu	5502	16.05.2006
33	Emekli Sandığı Kanunu	5434	8.6.1949
34	Açma Ve Çalışma Ruhsatlarına Dair Kanun Hükmünde Kararnamenin Değiştirilerek Kabulüne Dair Kanun	3572	17/06/1989
35	Hafta Tatili Hakkında Kanun	394	21/1/1924
36	Sosyal Güvenlik Kurumu Teşkilatı Kanunu	4947	24/07/2003
37	Kamulaştırma Kanunu	2942	08/11/1983
38	Tüketicinin Korunması Hakkında Kanun	4077	8/3/1995
39	Kamu Konutları Kanunu	2946	11/11/1983
40	İş Kanunu	4857	10.06.2023
41	Sendikalar ve Toplu Sözleşme İş Kanunu	6356	07.11.2012
42	Tebliğat Kanunu	7201	19.02.1959
43	Kamu Görevlileri Sendikaları Kanunu	4688	25.6.2001
44	Türkiye İş Kurumu Kanun	4904	05.07.2003
45	Bilgi Edinme Kanunu	4982	09.10.2003
46	Sosyal Sigortalar Ve Genel Sağlık Sigortası Kanunu	5510	31.05.2006

47	Taşıt Kanunu	237	12.01.1961
48	Sayıştay Kanunu	6085	19.12.2010
49	Kamu Finansman ve Borç Yönetimi Kanunu	4749	09.04.2022
50	Devlet Memurları Kanunu	657	29.11.1984
51	Harcırah Kanunu	6245	10.02.1954
52	Kamu İhale Kanunu	4734	04.01.2022
53	Kamu İhale Sözleşmeleri Kanunu	4735	05.01.2022
54	Ölçüler ve Ayar Kanunu	3516	21.1.1989

Belediyemiz; Mithatpaşa Cad. No:447 adresinde bulunan Hizmet Binası, Atatürk Kültür Merkezi, Kültür ve Sosyal İşler Müdürlüğü, Engelliler Rehabilitasyon Merkezi'nden oluşan kompleks içerisinde 9600 metre karelik bir alanda ayrıca Teknik Hizmetler Binamızda, Sağlık İşleri Müdürlüğü Hizmet Binası, Zabıta Müdürlüğü Hizmet Binası, Güven Erkaya Kapalı Spor Salonu, Ali Artuner Futbol Sahası ve Limanreis Mahallesinde bulunan Engelli Rehabilitasyon Merkezleri ve Çamtepe Mahallesi Asım Bezirci Parkı içerisinde bulunan Engelli Danışma Birimi ile hizmet vermektedir.

Kanun Tüzük, Yönetmelikler ile Belediyemizce hazırlanan İç Kontrol Eylem Planı, Performans Programı çerçevesinde Müdürlüklerimizin görev, yetki ve sorumluluklarını yerine getirdikleri kamu zararını oluşturabilecek herhangi bir tespit olmadığı denetimlerde anlaşılmıştır.

3. YÖNTEM

Denetim Komisyonumuz, yasadan kaynaklanan görevini icra etmek için, 2022Mali Yılı ile ilgili 01.01.2022 - 31.12.2022 mizan değerleri, kesin hesap, bütçe gelirlerinin ekonomik sınıflandırılması ve bütçe giderlerinin fonksiyonel sınıflandırılması tablosu ile ödenek listesi gibi mali veriler üzerinde çalışmıştır. Bu çalışmalar çerçevesinde birim müdürlükleri ile gerekli bilgiler istenilmiş; tüm müdürlüklerden istenilen bilgi ve belgeler alınmıştır.

Ayrıca;

2022 yılında yapım işlerine ait ihale dosyaları incelenerek 4734 sayılı Kamu İhale Kanunu'na ve 4735 Kamu İhale Sözleşmeleri Kanuna uygunluğu kontrol edilmiştir.

2022 yılında mal ve hizmet alım işlerine ait muhtelif ihale dosyaları incelenerek 4734 sayılı Kamu İhale Kanunu'na ve 4735 Kamu İhale Sözleşmeleri Kanunu'na uygunluğu kontrol edilmiştir.

2022 yılında kiralanan ve satılan gayrimenkul işleri incelenerek 2886 sayılı devlet ihale kanunu ve ilgili mevzuatlara uygunluğu kontrol edilmiştir.

2022 yılı tahsilat işlemleri incelenerek kanun ve ilgili mevzuatlara göre uygun yapıp yapılmadığı, ayrıca gelirlerin belediye banka hesaplarına yatırılıp yatırılmadığı kontrol edilmiştir.

Bütçe ve kesin hesap karşılaştırmaları, belediye gelir ve giderleri, borç ve alacakları ile bilanço hesapları incelenerek stratejik plan ve performans programına uygunluğu kontrol edilmiştir.

Sonuç bölümünde denetim komisyonu kanaat ve kararına yer verilmiştir.

4. İNCELEME – ARAŞTIRMA

Belediyeler, Türkiye Cumhuriyeti Anayasası'nın 127'nci maddesinde, belediye halkının mahalli müşterek ihtiyaçlarını karşılamak üzere kuruluş esasları kanunla belirtilen ve

karar organları seçimlerle oluşturulan kamu tüzel kişileri olarak tanımlanmıştır. Belediyelerin kuruluş, görev ve yetkilerinin yerinden yönetim ilkesine uygun olarak kanunla düzenleneceği Anayasa'da hüküm altına alınmıştır.

Narlidere Belediyesi 5018 sayılı Kamu Mali Yönetimi ve Kontrol Kanunu'nun 3'üncü maddesinde yer alan sınıflandırma çerçevesinde genel yönetim kapsamında yer almakta olup, faaliyetlerini 5216 sayılı Büyükşehir Belediyesi Kanunu, 5393 sayılı Belediye Kanunu ve 2464 sayılı Belediye Gelirleri Kanunu'nun verdiği yetki ve sorumluluklar çerçevesinde yürütmektedir. Belediye, büyükşehir belediyesi sınırları içinde kalan bir ilçe belediyesidir ve belediyenin sınırları, bulunduğu ilçenin mülki sınırlarıdır.

Kamu İdaresinin temel mevzuatı 5216 sayılı Büyükşehir Belediyesi Kanunu ile 5393 sayılı Belediye Kanunu olup bu Kanunlarda kurumun görev, yetki, sorumlulukları ile organları, teşkilatı, bütçe ve denetimi gibi temel hususlar düzenlenmektedir. Bununla birlikte görev, yetki, imtiyaz ve sorumlulukları diğer ilgili kanun ve yönetmeliklerde de düzenlenmiştir.

5216 sayılı Kanun'un 7'nci maddesinde, büyükşehir belediyelerinin ve büyükşehir ilçe belediyelerinin görev ve yetkileri ayrıntılı bir şekilde sayılmıştır. Söz konusu görev ve yetkiler genel olarak 5393 sayılı Kanun'da belirtilen görev ve yetkilerin paylaşımından ibarettir. Büyükşehir kapsamındaki belediyeler arasında hizmetlerin yerine getirilmesinin bakımında uyum ve koordinasyonun büyükşehir belediyesi tarafından sağlanması da hüküm altına alınmıştır. Büyükşehir belediyelerinin, kendi sınırları içerisinde yer alan ilçe belediyelerinin imar uygulamalarını denetleme yetkisi bulunmaktadır. Bunun yanı sıra, büyükşehir ve büyükşehir ilçe belediyeleri hakkında 5393 sayılı Kanun'da yer verilen yetki, imtiyaz ve muafiyetlerin geçerli olduğu da mezkûr Kanun'da belirtilmiştir.

5393 sayılı Kanun'un 14'üncü maddesinde, belediyelerin mahalli müşterek nitelikte olma şartıyla; kentsel yapı, çevre sağlığı, temizlik, katı atık, zabıta, itfaiye, mezarlıklar, park ve yeşil alanlar, konut, kültür ve sanat, öğrenci yurtları, sosyal hizmetler, nikâh ve benzeri hizmetleri yapacağı veya yaptıracağı, bunun yanı sıra devlet okullarının ve mabetlerin tüm ihtiyaçlarını karşılayabileceği, sağlıkla ilgili tesisler açabileceği, sporu teşvik edebileceği ve gıda bankacılığı yapabileceği hüküm altına alınmıştır. 5393 sayılı Kanun'un 15'inci maddesinde; belde sakinlerinin mahalli müşterek nitelikteki ihtiyaçlarını karşılamak amacıyla her türlü faaliyet ve girişimde bulunmak, yönetmelik çıkarmak, belediye gelirlerini tahsil etmek, ulaşım hizmetlerini görmek, ticari hayata katkı sağlamak gibi yetki ve imtiyazlar sayılmıştır.

Merkezi idarenin, mahalli hizmetlerin idarenin bütünlüğü ilkesine uygun şekilde yürütülmesi, kamu görevlerinde birliğin sağlanması, toplum yararının korunması ve mahalli ihtiyaçların gereği gibi karşılanması amacıyla mahalli idareler üzerinde idari vesayet yetkisine sahip olduğu Anayasa'da hüküm altına alınmıştır. Bu idari vesayet yetkisi denetim ve soruşturma konularında İçişleri Bakanlığı tarafından, yönetsel konularda ise Çevre, Şehircilik ve İklim Değişikliği Bakanlığı tarafından kullanılmaktadır.

4.1. NARLIDERE BELEDİYESİ HAKKINDA BİLGİ

Belediyelerin teşkilat yapılarının oluşturulmasına ilişkin esaslar 5393 sayılı Belediye Kanununda belirlenmiştir. 5393 sayılı Belediye Kanunu, mevzuat hükümleri ile vatandaşlara nasıl bir çerçevede hizmet sunumu gerçekleştirileceği gibi hususlar belediye teşkilatının belirlenmesinde esas teşkil ederler. Belediye teşkilatının hangi birimlerden oluşturulacağı ile bu yapı içindeki atama ve Görevlendirmelere ilişkin esaslara 5393 sayılı Belediye Kanunu'nun ilgili maddelerinde yer verilmiştir.

Bu çerçevede konuya ilişkin maddelerde belirtilen hususlar aşağıdadır:

Madde 48 - " Belediye teşkilâtı, norm kadroya uygun olarak yazı işleri, malî hizmetler, fen işleri ve zabıta birimlerinden oluşur. Beldenin nüfusu, fizikî ve coğrafi yapısı, ekonomik, sosyal ve

kültürel özellikleri ile gelişme potansiyeli dikkate alınarak, norm kadro ilke ve standartlarına uygun olarak gerektiğinde sağlık, itfaiye, imar, insan kaynakları, hukuk işleri ve ihtiyaca göre diğer birimler oluşturulabilir. Bu birimlerin kurulması, kaldırılması veya birleştirilmesi belediye meclisinin kararıyla olur.”

Madde 49 - ” Norm kadro ilke ve standartları İçişleri Bakanlığı ve Devlet Personel Başkanlığı tarafından müştereken belirlenir. Belediyenin ve bağlı kuruluşlarının norm kadroları, bu ilke ve standartlar çerçevesinde belediye meclisi kararıyla belirlenir. Belediye personeli, belediye başkanı tarafından atanır. Birim müdürlüğü ve üstü yönetici kadrolarına yapılan atamalar ilk toplantıda belediye meclisinin bilgisine sunulur. Kamu kurum ve kuruluşlarında istihdam edilen memurlar, belediye başkanının talebi, kendilerinin ve kurumlarının muvafakatiyle, belediyelerin birim müdürü ve üstü yönetici kadrolarında geçici olarak görevlendirilebilirler.“

“Belediyenin yıllık toplam personel giderleri, gerçekleşen en son yıl bütçe gelirlerinin 213 sayılı Vergi Usul Kanununa göre belirlenecek yeniden değerlendirme katsayısı ile çarpımı sonucu bulunacak miktarın yüzde otuzunu aşamaz.” Yukarıda temas edilen hususlar bağlamında görüldüğü gibi belediyelerin teşkilat yapılarını belirlemede çeşitli yönlendirici esaslar mevcuttur. Bu kapsamda halen Belediye Başkanı ve Başkan Yardımcılarına bağlı olarak faaliyet gösteren 23 müdürlüğümüz bulunmaktadır.

4.2. İNSAN KAYNAKLARI VE TEŞKİLAT YAPISI

5393 sayılı Kanun’a göre ilçe belediyesinin organları; belediye meclisi, belediye encümeni ve belediye başkanıdır.

Narlıdere Belediyesinin karar organı olan Belediye Meclisi, biri Belediye Başkanı olmak üzere 26 üyeden oluşmaktadır.

Belediye teşkilâtı norm kadro esaslarına uygun olarak yazı işleri, mali hizmetler, fen işleri ve zabıta birimlerinden oluşmaktadır. Beldenin nüfusu, fizik ve coğrafya yapısı, ekonomik, sosyal ve kültürel özellikleri ile gelişme potansiyeli dikkate alınarak, norm kadro ilke ve standartlarına uygun olarak gerektiğinde sağlık, itfaiye, imar, insan kaynakları, hukuk işleri ve ihtiyaca göre diğer birimler kurulabilmektedir. Bu birimlerin kurulması, kaldırılması veya birleştirilmesi belediye meclisinin yetkisi dâhilindedir.

Belediyelerdeki tüm kadrolara yapılacak olan atamalar kanun ve yönetmeliklerde belirtilen kriterlere uygun olarak belediye başkanı tarafından yapılmakta, birim müdürlüğü ve üstü yönetici kadrolarına yapılan atamalar ilk toplantıda belediye meclisinin bilgisine sunulmaktadır. 5393 sayılı Kanun’a istinaden belediye başkanı, zorunlu gördüğü takdirde, beldenin nüfus sayısına göre en çok dört belediye meclis üyesini belediye başkan yardımcısı olarak görevlendirebilmektedir.

Narlıdere Belediyesinin teşkilat yapısında, doğrudan Başkana bağlı 5 tane birim belirlenmiştir. Bunlar Özel Kalem Müdürlüğü, Hukuk İşleri Müdürlüğü, Teftiş Kurulu Müdürlüğü ve İmar Şehircilik Müdürlüğüdür. Başkana bağlı memurlar arasından atanan 2 başkan yardımcısı görev yapmaktadır. Belediyenin 18 hizmet birimi alan ve amaçlarına göre ilgili Başkan Yardımcısına bağlıdır.

Belediye hizmetlerinin yerine getirilmesinde memur, sözleşmeli personel ve işçiler çalıştırılmaktadır. Çalıştırılan belediye personeline ilişkin bilgiler tabloda detaylandırılmıştır.

Belediyemiz 5393 Sayılı Belediye Kanununun 49.maddesi gereğince 22.02.2007 tarihinde 26442 sayılı Resmi Gazete ‘de yayımlanarak yürürlüğe giren Norm Kadro Usul ve Esaslar Hakkındaki Bakanlar Kurulu Kararı gereğince norm kadro ilke ve standartlarına uygun olarak oluşturulan Belediyemiz kadro yapısı 06.04.2007 tarih ve 35 sayılı Meclis kararı ile oluşturulmuştur. 01.05.2007 tarih ve 44 sayılı Meclis kararı ile teşkilat yapımız oluşturulmuştur. Daha sonra zaman zaman demografik ve diğer ekonomik değişimler dolayısıyla Bakanlar Kurulu Kararı’nca düzenlenen Norm Kadro Usul ve Esaslar gereğince; 01.06.2007 tarih ve 51 sayılı Meclis kararı ile teşkilat yapımız yeniden düzenlenmiştir. 02.08.2010 tarih ve 57 sayılı Meclis Kararı ile norm kadromuz

yeniden düzenlenmiş olup, 01.12.2010 tarih ve 82 sayılı Meclis Kararı ile teşkilat yapımız tekrar düzenlenmiştir. Belediyemiz Meclisince 02.01.2012 tarih ve 3 sayılı meclis kararı ile düzenlenen norm kadromuz ve teşkilat şemamız tekrar düzenlenmiştir.

C-9 (150.000-199.999) GRUBUNDA YER ALAN BELEDİYELER					NİTELİĞİ			
S.NO	İL	BELEDİYE ADI	NÜFUSU	BELEDİYE TÜRÜ	İlçe	Sanayi-Ticaret	Turizm	Grup Yükselme Adımı
17	İZMİR	Narlıdere	63.438	Büyükşehir İlçe	1	1	1	3

C9	ADET
150 000-199 999	ADET
BELEDİYE BAŞKAN YARDIMCISI	3
YAZI İŞLERİ MÜDÜRÜ	1
MALİ HİZMETLER MÜDÜRÜ	1
FEN İŞLERİ MÜDÜRÜ	1
İMAR VE ŞEHİRCİLİK MÜDÜRÜ	1
İKLİM DEĞİŞİKLİĞİ VE SIFIR ATIK MÜDÜRÜ	1
TEFTİŞ KURULU MÜDÜRÜ	1
TEMİZLİK İŞLERİ MÜDÜRÜ	1
ZABITA MÜDÜRÜ	1
HUKUK İŞLERİ MÜDÜRÜ	1
DİĞER MÜDÜRLER(*)	13
ÖZEL KALEM MÜDÜRÜ	1
UZMAN	4
ŞEF	17
AVUKAT	2
MÜFETTİŞ	6
MÜFETTİŞ YARDIMCISI	2
MALİ HİZMETLER UZMANI	4
MALİ HİZMETLER UZMAN YARDIMCISI	2
İDARİ PERSONEL(**)	60
TEKNİK PERSONEL(**)	43
SAĞLIK PERSONELİ(**)	14
YARDIMCI HİZMET PERSONELİ(**)	16

ZABITA AMİRİ	3
ZABITA KOMİSERİ	10
ZABITA MEMURU	60
MEMUR KADROLARI TOPLAMI	269
SÜREKLİ İŞÇİ KADRO TOPLAMI	133

En son olarak da Belediyemiz Meclisince 01.11.2022 tarih ve 105 sayılı meclis kararı ile düzenlenen norm kadromuz ve teşkilat şemamız aşağıda gösterilmiştir

NORM KADRO YAPISI VE MECLİS KARAR SAYISI

SIRA	MÜDÜRLÜK	İHDAS TARİH/SAYI
1	ÖZEL KALEM MÜDÜRLÜĞÜ	01.10.2010 – 70
2	FEN İŞLERİ MÜDÜRLÜĞÜ	06.04.2007 – 35
3	HUKUK İŞLERİ MÜDÜRLÜĞÜ	02.08.2010 – 57
4	İMAR VE ŞEHİRCİLİK MÜDÜRLÜĞÜ	06.04.2007 – 35
5	İNSAN KAYNAKLARI VE EĞİTİM MÜDÜRLÜĞÜ	06.04.2007 – 35
6	KÜLTÜR VE SOSYAL İŞLER MÜDÜRLÜĞÜ	06.04.2007 – 35
7	MALİ HİZMETLER MÜDÜRLÜĞÜ	06.04.2007 – 35
8	PARK VE BAHÇELER MÜDÜRLÜĞÜ	06.04.2007 – 35
9	RUHSAT VE DENETİM MÜDÜRLÜĞÜ	06.04.2007 – 35
10	SAĞLIK İŞLERİ MÜDÜRLÜĞÜ	06.04.2007 – 35
11	VETERİNER İŞLERİ MÜDÜRLÜĞÜ	01.07.2014 – 49
12	TEMİZLİK İŞLERİ MÜDÜRLÜĞÜ	06.04.2007 – 35
13	İKLİM DEĞİŞİKLİĞİ VE SIFIR ATIK MÜDÜRLÜĞÜ	05.05.2022 – 41
14	YAZI İŞLERİ MÜDÜRLÜĞÜ	06.04.2007 – 35
15	ZABITA MÜDÜRLÜĞÜ	06.04.2007 – 35
16	BİLGİ İŞLEM MÜDÜRLÜĞÜ	06.04.2007 – 35
17	DESTEK HİZMETLERİ MÜDÜRLÜĞÜ	01.10.2010- 70
18	TEFTİŞ KURULU MÜDÜRLÜĞÜ	02.01.2012- 03
19	STRATEJİ GELİŞTİRME MÜDÜRLÜĞÜ	02.01.2012- 03
20	KENTSEL TASARIM MÜDÜRLÜĞÜ	02.01.2012- 03
21	GELİRLER MÜDÜRLÜĞÜ	01.11.2022-105
22	ETÜT PROJE MÜDÜRLÜĞÜ	16.02.2022-15
23	BASIN YAYIN VE HALKLA İLİŞKİLER MÜDÜRLÜĞÜ	01.03.2021-14

(*) (III) sayılı Listedenden seçilecektir.

(**) İdari Personel (IV) sayılı Listedenden,

Teknik Personel (V) sayılı Listedenden,

Sağlık Personeli (VI) sayılı Listedenden,

Yardımcı Hizmet Personeli (VII) sayılı Listedenden seçilecektir.

Personel İstihdam Türü	İhdas Edilmiş Norm Kadro Sayısı	Dolu Kadro Sayısı
Memur	269	54

Sözleşmeli Personel		5
Kadrolu İşçi	133	116
Geçici İşçi	0	0
Toplam	402	175
696 Sayılı KHK ve 4734 Sayılı KİK 22/A Madde Kapsamında Personel Hizmet Alımı Kapsamında Çalıştırılan Personel		206
GENEL TOPLAM		381

Narlidere Belediyesi Personel Sayısı	
Memur	54
Sözleşmeli Memur	5
Daimi İşçi	116
TOPLAM	175

01.01.2021 – 31.12.2021 Tarihleri Arasında Personel Hareketleri

	MEMUR	İŞÇİ	SÖZLEŞMELİ
İŞE ALINAN	-	-	3
İŞTEN AKDI FESH	-	1	-
MEMURİYETE ATAMASI YAPILAN	4	-	-
İSTİFA	-	-	-
EMEKLİ	2	7	-
NAKİL GİDEN	-	-	-
GEÇİCİ GÖREVLE GELEN	-	-	-
GEÇİCİ GÖREVLE GİDEN	-	-	-
VEFAT	-	-	-
ESKİ HÜKÜMLÜ ALIMI	-	-	-
ÖZÜRLÜ ALIMI	-	-	-
NAKLEN GELEN	-	-	-

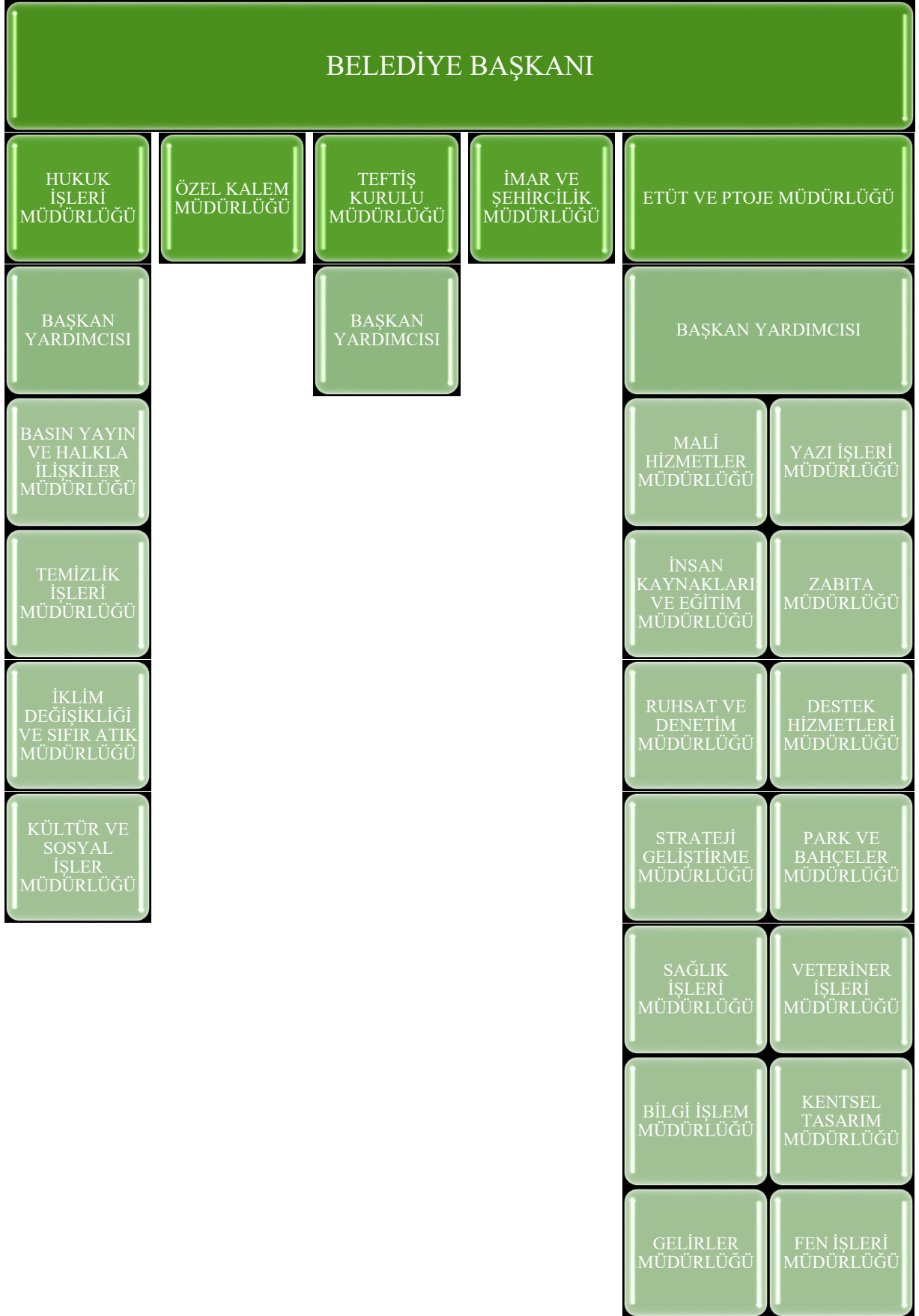

Narlidere Belediyesi Personel Sayısı	
Memur	54
Sözleşmeli Memur	5
Daimi İşçi	116
TOPLAM	175

NARLIDERE BELEDİYESİ PERSONEL SAYISI

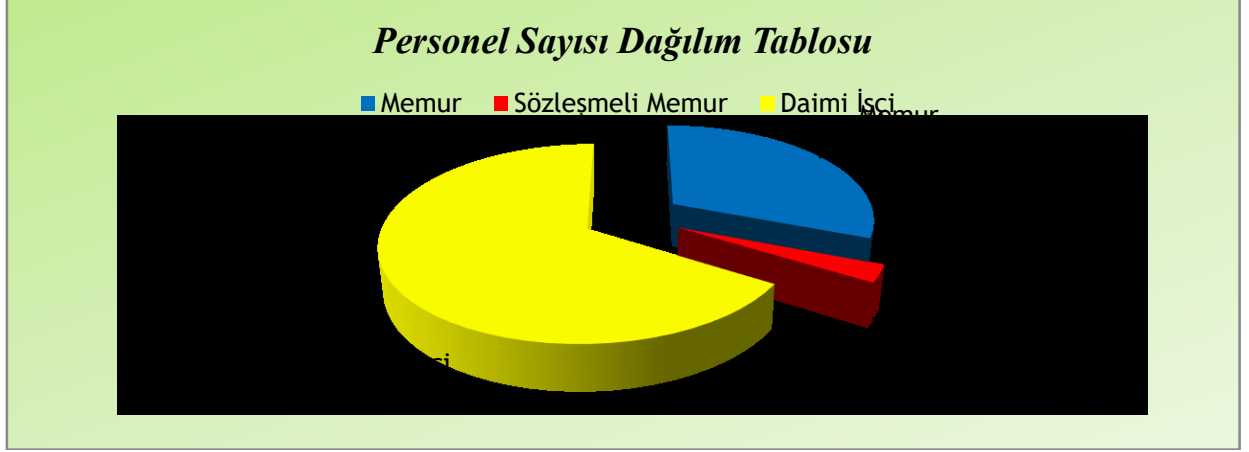

Narlidere Belediyesi Personeli Yaş Durumu	
18 - 29 Yaş Arası	1
30 - 39 Yaş Arası	16
40 - 49 Yaş Arası	90
50 Yaş Üzeri	68
GENEL TOPLAM	175

NARLIDERE BELEDİYESİ YAŞ DAĞILIM DURUMU TABLOSU

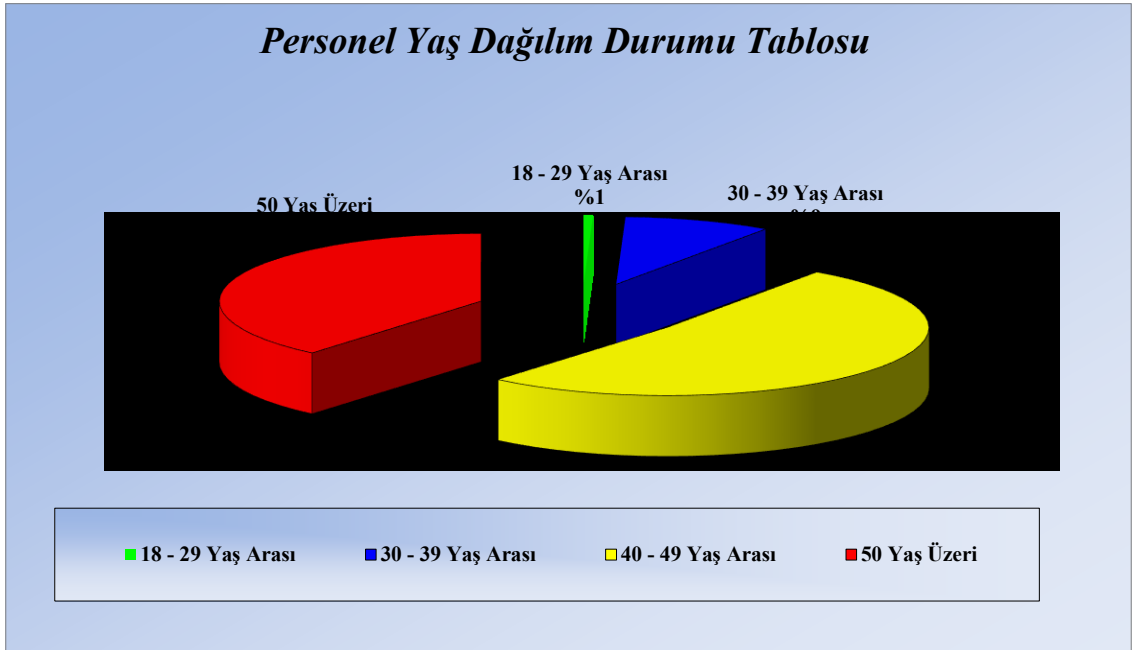

Personelin Eğitim Durumu				
	Memur	İşçi	Sözleşmeli Personel	Toplam
İlkokul	0	51	0	51
Ortaokul	0	12	0	12
Lise ve Dengi	8	35	0	43
Önlisans	26	7	0	32
Lisans	20	11	4	35
GENEL TOPLAM	54	116	4	175

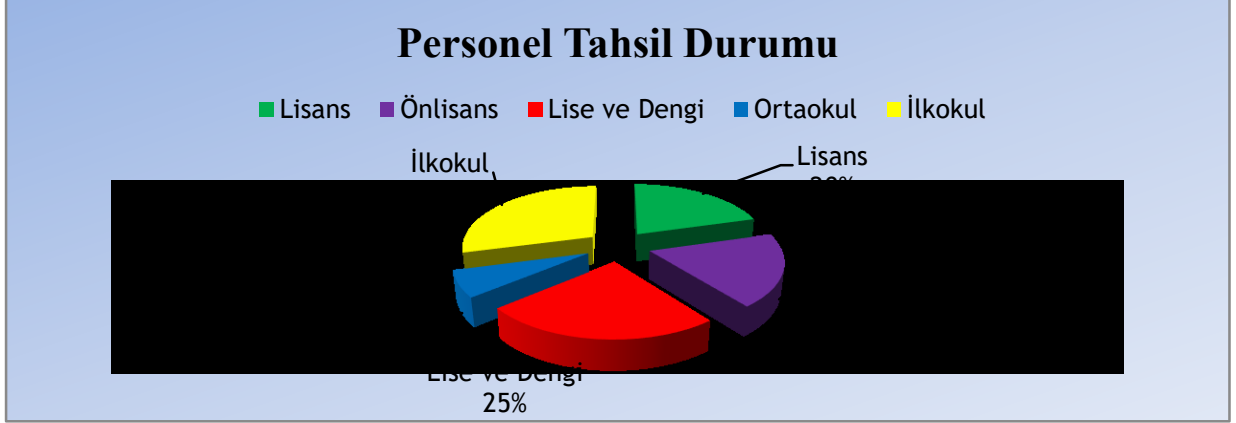

STATÜSÜ	KADIN	ERKEK	TOPLAM
Memur	21	33	54
İşçi	26	90	116
Sözleşmeli Personel	3	2	5
GENEL TOPLAM	50	125	175

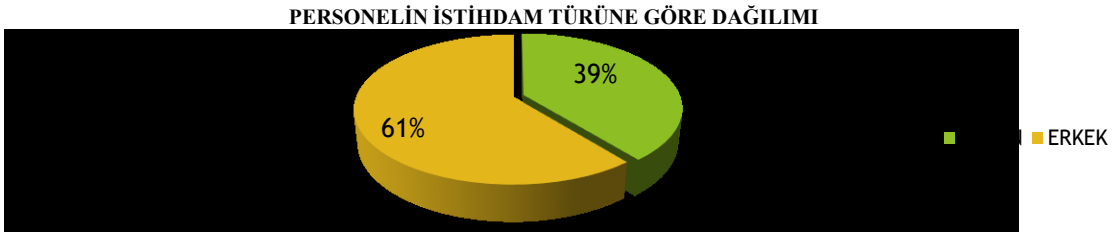

Müdürlükler Bazında İşçi Dağılımı			
Müdürlük	Kadın	Erkek	Toplam
Araç Bakım ve Sevk Amirliği	0	20	20
Bilgi İşlem Müdürlüğü	2	0	2
Çevre ve Koruma Müdürlüğü	0	0	0
Destek Hizmetleri Müdürlüğü	1	0	1
Fen İşleri Müdürlüğü	0	21	21
Gelir ve Tahakkuk Alt Birimi	3	2	5
Basın Yayın ve Halkla İlişkiler Müdürlüğü	0	1	1
Hukuk İşleri Müdürlüğü	1	0	1
İmar ve Şehircilik Müdürlüğü	1	1	2

İnsan Kaynakları ve Eğitim Müdürlüğü	2	1	3
Kentsel Tasarım Müdürlüğü	0	0	0
Kültür ve Sosyal İşler Müdürlüğü	4	2	6
Mali Hizmetler Müdürlüğü	2	0	2
Özel Kalem Müdürlüğü	2	0	2
Pakize Ateş Kadın Danışma Merkezi	1	0	1
Park Bahçeler Müdürlüğü	1	19	20
Ruhsat ve Denetim Müdürlüğü	1	0	1
Sağlık İşleri Müdürlüğü	2	0	2
Strateji Geliştirme Müdürlüğü	1	1	2
Taşınır ve Kontrol Alt Birimi	0	3	3
Temizlik İşleri Müdürlüğü	0	17	17
Veteriner Hizmetleri Birimi	0	2	2
Yazı İşleri Müdürlüğü	2	0	2
Zabıta Müdürlüğü	0	0	0
GENEL TOPLAM	26	90	116

Müdürlükler Bazında Memur Dağılımı			
Müdürlük	Kadın	Erkek	Toplam
Araç Bakım ve Sevk Amirliği	0	0	0
Bilgi İşlem Müdürlüğü	0	2	2
Çevre ve Koruma Müdürlüğü	1	0	1
Destek Hizmetleri Müdürlüğü	0	3	3
Fen İşleri Müdürlüğü	1	0	1
Gelirler Müdürlüğü	0	2	2
Basın Yayın ve Halkla İlişkiler Müdürlüğü	1	0	1
Hukuk İşleri Müdürlüğü	1	1	2
İmar ve Şehircilik Müdürlüğü	6	5	11
İnsan Kaynakları ve Eğitim Müdürlüğü	0	1	1
Kentsel Tasarım Müdürlüğü	0	3	3
Kültür ve Sosyal İşler Müdürlüğü	1	0	1
Mali Hizmetler Müdürlüğü	0	0	0
Özel Kalem Müdürlüğü	0	2	2
Pakize Ateş Kadın Danışma Merkezi	2	0	2
Park Bahçeler Müdürlüğü	2	0	2
Ruhsat ve Denetim Müdürlüğü	1	0	1
Sağlık İşleri Müdürlüğü	1	0	1
Strateji Geliştirme Müdürlüğü	0	1	1
Taşınır ve Kontrol Alt Birimi	1	1	2
Temizlik İşleri Müdürlüğü	0	3	3
Veteriner Hizmetleri Birimi	1	0	1
Yazı İşleri Müdürlüğü	2	1	3
Zabıta Müdürlüğü	0	7	7
GENEL TOPLAM	21	33	54

Müdürlükler Bazında Sözleşmeli Memur Dağılımı			
Müdürlük	Kadın	Erkek	Toplam
Araç Bakım ve Sevk Amirliği	0	0	0
Bilgi İşlem Müdürlüğü	0	0	0
Çevre ve Koruma Müdürlüğü	0	0	0
Fen İşleri Müdürlüğü	0	2	2
Basın Yayın ve Halkla İlişkiler Müdürlüğü	0	0	0
Hukuk İşleri Müdürlüğü	1	0	1
İmar ve Şehircilik Müdürlüğü	2	0	2
İnsan Kaynakları ve Eğitim Müdürlüğü	0	0	0
Kentsel Tasarım Müdürlüğü	0	0	0
Kültür ve Sosyal İşler Müdürlüğü	0	0	0
Mali Hizmetler Müdürlüğü	0	0	0
Özel Kalem Müdürlüğü	0	0	0
Pakize Ateş Kadın Danışma Merkezi	0	0	0
Park Bahçeler Müdürlüğü	0	0	0
Ruhsat ve Denetim Müdürlüğü	0	0	0
Sağlık İşleri Müdürlüğü	0	0	0
Strateji Geliştirme Müdürlüğü	0	0	0
Taşınır ve Kontrol Alt Birimi	0	0	0
Temizlik İşleri Müdürlüğü	0	0	0
Veteriner Hizmetleri Birimi	0	0	0
Yazı İşleri Müdürlüğü	0	0	0
Zabıta Müdürlüğü	0	0	0
GENEL TOPLAM	3	2	5

K-1 CETVELİ
İHDAS OLUNAN MEMUR KADROLARINI GÖSTERİR CETVEL

Sıra No	Sınıfı	Görev Ünvanı	Derece	Adet	Kadrolarla İlgili Belediye Meclis Kararının	
					Tarihi	Sayısı
1	AVUKATLIK HİZMETLERİ	AVUKAT	5	1	06.04.2007	35
2	AVUKATLIK HİZMETLERİ	AVUKAT	1	1	02.08.2010	57
3	GENEL İDARİ HİZMETLER	AYNİYAT SAYMANI	3	1	03.12.2007	95
4	GENEL İDARİ HİZMETLER	BASIN YAYIN VE HALKLA İLİŞKİLER MÜDÜRÜ	1	1	01.03.2021	2021-14
5	GENEL İDARİ HİZMETLER	BELEDİYE BAŞKAN YARDIMCISI	1	1	01.10.2010	70
6	GENEL İDARİ HİZMETLER	BELEDİYE BAŞKAN YARDIMCISI	1	2	06.04.2007	35
7	GENEL İDARİ HİZMETLER	BELEDİYE BAŞKANI	1	1	31.03.2019	1234
8	GENEL İDARİ HİZMETLER	BİLGİ İŞLEM MÜDÜRÜ	1	1	06.04.2007	35
9	GENEL İDARİ HİZMETLER	BİLGİSAYAR İŞLETMENİ	11	4	06.04.2007	35
10	GENEL İDARİ HİZMETLER	BİLGİSAYAR İŞLETMENİ	9	2	01.07.2014	49
11	GENEL İDARİ HİZMETLER	BİLGİSAYAR İŞLETMENİ	9	1	01.10.2010	70
12	GENEL İDARİ HİZMETLER	BİLGİSAYAR İŞLETMENİ	4	1	01.10.2020	2020-84
13	GENEL İDARİ HİZMETLER	BİLGİSAYAR İŞLETMENİ	3	2	03.12.2018	70
14	GENEL İDARİ HİZMETLER	BİLGİSAYAR İŞLETMENİ	7	1	02.05.2017	2017-23
15	GENEL İDARİ HİZMETLER	BİLGİSAYAR İŞLETMENİ	3	1	04.05.2015	59
16	GENEL İDARİ HİZMETLER	BİLGİSAYAR İŞLETMENİ	4	1	01.03.2021	2021-14
17	GENEL İDARİ HİZMETLER	BİLGİSAYAR İŞLETMENİ	9	1	06.04.2007	35

NARLIDERE BELEDİYESİ 2022 MALİ YILI DENETİM RAPORU

18	GENEL İDARİ HİZMETLER	BİLGİSAYAR İŞLETMENİ	9	2	02.01.2012	3
19	GENEL İDARİ HİZMETLER	BİLGİSAYAR İŞLETMENİ	3	3	06.04.2007	35
20	GENEL İDARİ HİZMETLER	BİLGİSAYAR İŞLETMENİ	3	1	04.05.2015	86
21	GENEL İDARİ HİZMETLER	BİLGİSAYAR İŞLETMENİ	10	1	06.04.2007	35
22	GENEL İDARİ HİZMETLER	ÇEVRE KORUMA MÜDÜRÜ	1	1	06.04.2007	35
23	GENEL İDARİ HİZMETLER	DESTEK HİZMETLERİ MÜDÜRÜ	1	1	01.10.2010	70
24	GENEL İDARİ HİZMETLER	EVLENDİRME MEMURU	5	1	06.04.2007	35
25	GENEL İDARİ HİZMETLER	FEN İŞLERİ MÜDÜRÜ	1	1	06.04.2007	35
26	GENEL İDARİ HİZMETLER	HUKUK İŞLERİ MÜDÜRÜ	1	1	02.08.2010	57
27	GENEL İDARİ HİZMETLER	İÇ DENETÇİ	6	2	01.03.2010	27
28	GENEL İDARİ HİZMETLER	İMAR İŞLERİ VE ŞEHİRCİLİK MÜDÜRÜ	1	1	06.04.2007	35
29	GENEL İDARİ HİZMETLER	İNSAN KAYNAKLARI VE EĞİTİM MÜDÜRÜ	1	1	06.04.2007	35
30	GENEL İDARİ HİZMETLER	KAMERAMAN	4	1	18.06.2020	2020/46
31	GENEL İDARİ HİZMETLER	KENTSEL TASARIM MÜDÜRÜ	1	1	02.01.2012	3
32	GENEL İDARİ HİZMETLER	KÜLTÜR VE SOSYAL İŞLER MÜDÜRÜ	1	1	06.04.2007	35
33	GENEL İDARİ HİZMETLER	MALİ HİZMETLER MÜDÜRÜ	1	1	06.04.2007	35
34	GENEL İDARİ HİZMETLER	MALİ HİZMETLER UZMAN YARDIMCISI	9	2	06.04.2007	35
35	GENEL İDARİ HİZMETLER	MALİ HİZMETLER UZMANI	6	4	06.04.2007	35
36	GENEL İDARİ HİZMETLER	MEMUR	7	1	09.12.2016	22
37	GENEL İDARİ HİZMETLER	MEMUR	5	1	02.01.2012	3
38	GENEL İDARİ HİZMETLER	MEMUR	5	2	04.05.2015	59
39	GENEL İDARİ HİZMETLER	MEMUR	5	3	04.05.2015	2015-59
40	GENEL İDARİ HİZMETLER	MEMUR	10	3	02.01.2012	3
41	GENEL İDARİ HİZMETLER	MEMUR	11	4	01.10.2010	70
42	GENEL İDARİ HİZMETLER	MEMUR	9	1	06.04.2007	35
43	GENEL İDARİ HİZMETLER	MUTEMET	5	1	06.04.2007	35
44	GENEL İDARİ HİZMETLER	MÜDÜR	1	1	20.10.2017	139
45	GENEL İDARİ HİZMETLER	MÜFETTİŞ	1	2	02.01.2012	3
46	GENEL İDARİ HİZMETLER	MÜFETTİŞ	6	4	02.01.2012	3
47	GENEL İDARİ HİZMETLER	MÜFETTİŞ YARDIMCISI	8	2	02.01.2012	3
48	GENEL İDARİ HİZMETLER	ÖZEL KALEM MÜDÜRÜ	1	1	01.10.2010	70
49	GENEL İDARİ HİZMETLER	PARK VE BAHÇELER MÜDÜRÜ	1	1	06.04.2007	35
50	GENEL İDARİ HİZMETLER	RUHSAT VE DENETİM MÜDÜRÜ	1	1	06.04.2007	35
51	GENEL İDARİ HİZMETLER	SAĞLIK İŞLERİ MÜDÜRÜ	1	1	06.04.2007	35
52	GENEL İDARİ HİZMETLER	SAYMAN	1	1	06.04.2007	35
53	GENEL İDARİ HİZMETLER	SİVİL SAVUNMA UZMANI	2	1	06.04.2007	35
54	GENEL İDARİ HİZMETLER	STRATEJİ GELİŞTİRME MÜDÜRÜ	1	1	02.01.2012	3
55	GENEL İDARİ HİZMETLER	ŞEF	6	2	02.01.2012	3
56	GENEL İDARİ HİZMETLER	ŞEF	7	1	06.04.2007	35
57	GENEL İDARİ HİZMETLER	ŞEF	7	9	06.04.2007	35
58	GENEL İDARİ HİZMETLER	ŞEF	3	3	06.04.2007	35
59	GENEL İDARİ HİZMETLER	ŞEF	3	2	01.03.2010	27
60	GENEL İDARİ HİZMETLER	TAHSİLDAR	10	1	06.04.2007	35
61	GENEL İDARİ HİZMETLER	TAHSİLDAR	9	2	06.04.2007	35
62	GENEL İDARİ HİZMETLER	TAHSİLDAR	5	3	06.04.2007	35
63	GENEL İDARİ HİZMETLER	TEFTİŞ KURULU MÜDÜRÜ	1	1	02.01.2012	3
64	GENEL İDARİ HİZMETLER	TEMİZLİK İŞLERİ MÜDÜRÜ	1	1	06.04.2007	35
65	GENEL İDARİ HİZMETLER	UZMAN	1	3	01.03.2010	27
66	GENEL İDARİ HİZMETLER	UZMAN	3	1	02.01.2012	3
67	GENEL İDARİ HİZMETLER	VERİ HAZIRLAMA VE KONTROL İŞLETMENİ	9	1	06.04.2007	35

NARLIDERE BELEDİYESİ 2022 MALİ YILI DENETİM RAPORU

68	GENEL İDARİ HİZMETLER	VERİ HAZIRLAMA VE KONTROL İŞLETMENİ	3	2	06.04.2007	35
69	GENEL İDARİ HİZMETLER	VERİ HAZIRLAMA VE KONTROL İŞLETMENİ	10	2	06.04.2007	35
70	GENEL İDARİ HİZMETLER	VERİ HAZIRLAMA VE KONTROL İŞLETMENİ	11	5	06.04.2007	35
71	GENEL İDARİ HİZMETLER	VETERİNER İŞLERİ MÜDÜRÜ	1	1	01.07.2014	49
72	GENEL İDARİ HİZMETLER	YAZI İŞLERİ MÜDÜRÜ	1	1	06.04.2007	35
73	GENEL İDARİ HİZMETLER	ZABITA AMİRİ	1	2	06.04.2007	35
74	GENEL İDARİ HİZMETLER	ZABITA AMİRİ	4	1	02.01.2012	3
75	GENEL İDARİ HİZMETLER	ZABITA KOMİSERİ	1	1	04.05.2015	86
76	GENEL İDARİ HİZMETLER	ZABITA KOMİSERİ	1	4	01.12.2020	2020-106
77	GENEL İDARİ HİZMETLER	ZABITA KOMİSERİ	5	1	06.04.2007	35
78	GENEL İDARİ HİZMETLER	ZABITA KOMİSERİ	3	1	04.05.2015	86
79	GENEL İDARİ HİZMETLER	ZABITA MEMURU	10	7	06.04.2007	35
80	GENEL İDARİ HİZMETLER	ZABITA MEMURU	9	8	02.01.2012	3
81	GENEL İDARİ HİZMETLER	ZABITA MEMURU	5	2	06.04.2007	35
82	GENEL İDARİ HİZMETLER	ZABITA MEMURU	10	10	02.01.2012	3
83	GENEL İDARİ HİZMETLER	ZABITA MEMURU	11	10	02.01.2012	3
84	GENEL İDARİ HİZMETLER	ZABITA MEMURU	11	4	01.10.2010	70
85	GENEL İDARİ HİZMETLER	ZABITA MEMURU	3	6	04.05.2015	86
86	GENEL İDARİ HİZMETLER	ZABITA MEMURU	6	2	06.04.2007	35
87	GENEL İDARİ HİZMETLER	ZABITA MEMURU	8	6	06.04.2007	35
88	GENEL İDARİ HİZMETLER	ZABITA MEMURU	11	4	06.04.2007	35
89	GENEL İDARİ HİZMETLER	ZABITA MEMURU	3	1	06.04.2007	35
90	GENEL İDARİ HİZMETLER	ZABITA MÜDÜRÜ	1	1	06.04.2007	35
91	SAĞLIK HİZMETLERİ	HEMŞİRE	6	1	02.01.2012	3
92	SAĞLIK HİZMETLERİ	HEMŞİRE	1	1	06.04.2007	35
93	SAĞLIK HİZMETLERİ	PEDAGOG	5	1	01.10.2010	70
94	SAĞLIK HİZMETLERİ	PSIKOLOG	5	1	06.04.2007	35
95	SAĞLIK HİZMETLERİ	SAĞLIK MEMURU	11	1	06.04.2007	35
96	SAĞLIK HİZMETLERİ	SAĞLIK TEKNİKERİ	4	1	01.03.2021	2021-14
97	SAĞLIK HİZMETLERİ	SAĞLIK TEKNİKERİ	11	1	01.07.2014	49
98	SAĞLIK HİZMETLERİ	TABİP	1	1	06.04.2007	35
99	SAĞLIK HİZMETLERİ	TABİP	8	1	06.04.2007	35
100	SAĞLIK HİZMETLERİ	TABİP	6	1	02.01.2012	3
101	SAĞLIK HİZMETLERİ	VETERİNER HEKİM	1	1	01.07.2016	56
102	SAĞLIK HİZMETLERİ	VETERİNER HEKİM	4	1	02.05.2017	2017-23
103	SAĞLIK HİZMETLERİ	VETERİNER HEKİM	8	1	06.04.2007	35
104	SAĞLIK HİZMETLERİ	VETERİNER SAĞLIK TEKNİKERİ	8	1	01.07.2014	49
105	TEKNİK HİZMETLER	ARKEOLOG	4	1	18.06.2020	2020/46
106	TEKNİK HİZMETLER	ÇÖZÜMLEYİCİ	4	1	06.04.2007	35
107	TEKNİK HİZMETLER	MİMAR	5	1	06.04.2007	35
108	TEKNİK HİZMETLER	MİMAR	1	2	01.07.2016	56
109	TEKNİK HİZMETLER	MİMAR	6	2	01.07.2014	49
110	TEKNİK HİZMETLER	MİMAR	8	1	06.04.2007	35
111	TEKNİK HİZMETLER	MÜHENDİS	8	4	06.04.2007	35
112	TEKNİK HİZMETLER	MÜHENDİS	1	1	01.03.2018	12
113	TEKNİK HİZMETLER	MÜHENDİS	6	1	06.04.2007	35
114	TEKNİK HİZMETLER	MÜHENDİS	1	2	01.07.2016	56
115	TEKNİK HİZMETLER	MÜHENDİS	1	2	01.03.2010	27
116	TEKNİK HİZMETLER	MÜHENDİS	1	1	01.03.2018	12
117	TEKNİK HİZMETLER	MÜHENDİS	1	1	02.05.2019	2019-31

NARLIDERE BELEDİYESİ 2022 MALİ YILI DENETİM RAPORU

118	TEKNİK HİZMETLER	PROGRAMCI	8	1	06.04.2007	35
119	TEKNİK HİZMETLER	ŞEHİR PLANCISI	8	1	06.04.2007	35
120	TEKNİK HİZMETLER	ŞEHİR PLANCISI	5	1	06.04.2007	35
121	TEKNİK HİZMETLER	ŞEHİR PLANCISI	1	1	01.03.2010	27
122	TEKNİK HİZMETLER	TEKNİKER	3	1	01.03.2018	12
123	TEKNİK HİZMETLER	TEKNİKER	1	1	01.07.2016	56
124	TEKNİK HİZMETLER	TEKNİKER	3	1	09.12.2016	22
125	TEKNİK HİZMETLER	TEKNİKER	9	2	01.10.2010	70
126	TEKNİK HİZMETLER	TEKNİKER	9	1	02.01.2012	3
127	TEKNİK HİZMETLER	TEKNİKER	9	2	01.07.2014	49
128	TEKNİK HİZMETLER	TEKNİKER	2	1	02.05.2019	2019-31
129	TEKNİK HİZMETLER	TEKNİKER	1	1	01.07.2016	56
130	TEKNİK HİZMETLER	TEKNİKER	1	1	04.05.2015	59
131	TEKNİK HİZMETLER	TEKNİKER	2	1	01.03.2021	2021-14
132	TEKNİK HİZMETLER	TEKNİKER	3	1	01.08.2019	111111
133	TEKNİK HİZMETLER	TEKNİKER	1	1	06.04.2007	35
134	TEKNİK HİZMETLER	TEKNİSYEN	11	1	06.04.2007	35
135	TEKNİK HİZMETLER	TEKNİSYEN	9	1	06.04.2007	35
136	TEKNİK HİZMETLER	TEKNİSYEN YARDIMCISI	11	1	06.04.2007	35
137	TEKNİK HİZMETLER	TOPOGRAF	3	1	18.06.2020	2020-46
138	YARDIMCI HİZMETLER	BEKÇİ	6	1	06.04.2007	35
139	YARDIMCI HİZMETLER	HİZMETLİ	11	4	06.04.2007	35
140	YARDIMCI HİZMETLER	HİZMETLİ	7	1	06.04.2007	35
141	YARDIMCI HİZMETLER	KALORİFERCİ	11	1	06.04.2007	35
142	YARDIMCI HİZMETLER	TEMİZLİK HİZMETLİSİ	10	3	02.01.2012	3
143	YARDIMCI HİZMETLER	TEMİZLİK HİZMETLİSİ	11	2	01.10.2010	70
144	YARDIMCI HİZMETLER	TEMİZLİK HİZMETLİSİ	11	2	02.01.2012	3
145	YARDIMCI HİZMETLER	TEMİZLİK HİZMETLİSİ	11	1	01.07.2014	49
TOPLAM				264		

SÖZLEŞMELİ PERSONEL								
5935	AVUKAT		0	1	0	1	0	1
8500	MÜHENDİS		0	3	0	3	0	3
8505	MİMAR		0	1	0	1	0	1
SÖZLEŞMELİ PERSONEL TOPLAMI			0	5	0	5	0	5

S.N	Sınıf Adı	Görev Adı	Adet	Kadrolarla İlgili Bakanlar Kurulu Kararının	
				Karar Tarihi	Karar Sayısı
1	GENEL İDARE HİZMETLERİ	USTABAŞI	1	1.07.2014	2014/49
2	GENEL İDARE HİZMETLERİ	OPERATÖR	1	1.07.2014	2014/49
3	GENEL İDARE HİZMETLERİ	USTA	3	1.07.2014	2014/49
4	GENEL İDARE HİZMETLERİ	TEMİZLİK İŞÇİSİ	17	1.07.2014	2014/49
5	GENEL İDARE HİZMETLERİ	ŞOFÖR	7	1.07.2014	2014/49
6	GENEL İDARE HİZMETLERİ	BEDEN İŞÇİSİ (GENEL)	87	1.07.2014	2014/49
TOPLAM			116		

İLİ İZMİR				
İLÇESİ NARLIDERE				
KURUMU T.C. NARLIDERE BELEDİYESİ				
SÜREKLİ İŞÇİ NORM KADRO STANDARDI TOPLAMI		MEVCUT SÜREKLİ İŞÇİ KADROLARI		
		DOLU	BOŞ	TOPLAM
133		116	17	133
SÜREKLİ İŞÇİ KADRO CETVELİ				
MEVCUT SÜREKLİ İŞÇİ KADROSUNUN				
UNVAN KODU	UNVANI	ADEDİ		
		DOLU	BOŞ	TOPLAM
10820	Temizlik İşleri Müdürlüğü			
24080	İşçi	6	7	13
25560	Temizlik İşçisi	8	1	9
25700	Usta	3	0	3
17840	Ustabaşı	3	0	3
26320	Operatör	1	0	1
22580	Yağcı	0	0	0
	Şoför	17	0	17
10820	Fen İşleri Müdürlüğü			
24080	İşçi	27	2	29
25560	Temizlik İşçisi	0	0	0
25700	Usta	0	0	0
17840	Ustabaşı	1	0	1
26320	Operatör	2	0	2
22580	Yağcı	0	0	0
	Şoför	12	0	12
10820	Park ve Bahçeler Müdürlüğü			
24080	İşçi	21	6	27
25560	Temizlik İşçisi	0	0	0
25700	Usta	3	0	3
17840	Ustabaşı	2	0	2
26320	Operatör	0	0	0
22580	Yağcı	0	0	0
	Şoför	10	0	10

Durum	Kadro No	Kadro Yeri	Kadro Görevi	Personel Türü	Kadro Drc.	Sınıfı	Kadro Tipi	Onay Tarihi	Onay Sayı	Sicil No	Adı	Soyadı
Dolu	695	FEN İŞLERİ MÜDÜRLÜĞÜ	MÜHENDİS	SÖZLEŞMELİ MEMUR	8	TEKNİK HİZMETLER	NORM KADRO	01.10.2021	2021-95	30003	MUSTAFA	KARAOĞLAN
Dolu	99999	ÖZEL KALEM MÜDÜRLÜĞÜ	BELEDİYE BAŞKANI	MEMUR	1	GENEL İDARİ HİZMETLER	NORM KADRO	31.03.2019	1234	301	ALİ	ENGİN
Boş	736	BASIN YAYIN VE HALKLA İLİŞKİLER MÜDÜRLÜĞÜ	BİLGİSAYAR İŞLETMENİ	MEMUR	3	GENEL İDARİ HİZMETLER	NORM KADRO	04.05.2015	59			
Dolu	728	KENTSEL TASARIM MÜDÜRLÜĞÜ	ÇÖZÜMLEYİCİ	MEMUR	1	TEKNİK HİZMETLER	NORM KADRO	03.01.2022	2022-3	80	ALPER	BEKTAŞ
Dolu	725	İMAR VE ŞEHİRCİLİK MÜDÜRLÜĞÜ	ŞEHİR PLANCISI	MEMUR	3	TEKNİK HİZMETLER	NORM KADRO	01.09.2021	2021-88	140	İBRAHİM	AYDEMİR

NARLIDERE BELEDİYESİ 2022 MALİ YILI DENETİM RAPORU

Dolu	724	İMAR VE ŞEHİRCİLİK MÜDÜRLÜĞÜ	MİMAR	MEMUR	2	TEKNİK HİZMETLER	NORM KADRO	01.03.2022	2022-18	142	AYSUN	KARINCA
Dolu	723	BİLGİ İŞLEM MÜDÜRLÜĞÜ	BİLGİSAYAR İŞLETMENİ	MEMUR	4	GENEL İDARİ HİZMETLER	NORM KADRO	01.03.2021	2021-14	106	BURÇAK	SÜER
Dolu	722	FEN İŞLERİ MÜDÜRLÜĞÜ	TEKNİKER	MEMUR	2	TEKNİK HİZMETLER	NORM KADRO	01.03.2021	2021-14	116	DİDEM	ÇIRBAN
Boş	719	İMAR VE ŞEHİRCİLİK MÜDÜRLÜĞÜ	TEKNİKER	MEMUR	4	TEKNİK HİZMETLER	NORM KADRO	01.07.2016	56			
Boş	718	İMAR VE ŞEHİRCİLİK MÜDÜRLÜĞÜ	TEKNİKER	MEMUR	4	TEKNİK HİZMETLER	NORM KADRO	01.03.2010	27			
Boş	717	İMAR VE ŞEHİRCİLİK MÜDÜRLÜĞÜ	TEKNİKER	MEMUR	5	TEKNİK HİZMETLER	NORM KADRO	03.02.2014	14			
Dolu	716	YAZI İŞLERİ MÜDÜRLÜĞÜ	ŞEF	MEMUR	3	GENEL İDARİ HİZMETLER	NORM KADRO	06.04.2007	35	109	HADIYE	ŞİPAL ÖNKÜR
Dolu	715	İMAR VE ŞEHİRCİLİK MÜDÜRLÜĞÜ	UZMAN	MEMUR	1	GENEL İDARİ HİZMETLER	NORM KADRO	01.03.2010	27	90	AHMET	AYTAR
Dolu	714	SAĞLIK İŞLERİ MÜDÜRLÜĞÜ	UZMAN	MEMUR	1	GENEL İDARİ HİZMETLER	NORM KADRO	01.03.2010	27	86	PIRAYE DENİZ	ÖZKAN
Dolu	713	BİLGİ İŞLEM MÜDÜRLÜĞÜ	UZMAN	MEMUR	3	GENEL İDARİ HİZMETLER	NORM KADRO	02.01.2012	3	137	MAHSUN	YAZGAN
Dolu	709	ZABITA MÜDÜRLÜĞÜ	ZABITA KOMİSERİ	MEMUR	1	GENEL İDARİ HİZMETLER	NORM KADRO	01.12.2020	2020-106	97	DURMUŞ ALİ	DURMUŞ
Dolu	708	ZABITA MÜDÜRLÜĞÜ	ZABITA KOMİSERİ	MEMUR	1	GENEL İDARİ HİZMETLER	NORM KADRO	01.12.2020	2020-106	98	TÖRE	AYDENİZ
Dolu	707	ZABITA MÜDÜRLÜĞÜ	ZABITA KOMİSERİ	MEMUR	1	GENEL İDARİ HİZMETLER	NORM KADRO	01.12.2020	2020-106	99	SAİM	BÜTÜNER
Dolu	706	ZABITA MÜDÜRLÜĞÜ	ZABITA KOMİSERİ	MEMUR	1	GENEL İDARİ HİZMETLER	NORM KADRO	01.12.2020	2020-106	100	SALİH	DURGUT
Dolu	705	MALİ HİZMETLER MÜDÜRLÜĞÜ	BİLGİSAYAR İŞLETMENİ	MEMUR	4	GENEL İDARİ HİZMETLER	NORM KADRO	01.10.2020	2020-84	107	PINAR	KADAK
Boş	704	KÜLTÜR VE SOSYAL İŞLER MÜDÜRLÜĞÜ	KAMERAMAN	MEMUR	4	GENEL İDARİ HİZMETLER	NORM KADRO	18.06.2020	2020/46			
Boş	703	İMAR VE ŞEHİRCİLİK MÜDÜRLÜĞÜ	TOPOĞRAF	MEMUR	1	TEKNİK HİZMETLER	NORM KADRO	18.06.2020	2020/46			
Boş	702	FEN İŞLERİ MÜDÜRLÜĞÜ	ARKEOLOG	MEMUR	4	TEKNİK HİZMETLER	NORM KADRO	18.06.2020	2020/46			
Dolu	701	MALİ HİZMETLER MÜDÜRLÜĞÜ	BİLGİSAYAR İŞLETMENİ	MEMUR	4	GENEL İDARİ HİZMETLER	NORM KADRO	02.12.2019	91	93	SÜLEYMAN	KAYMAK
Dolu	700	VETERİNER İŞLERİ MÜDÜRLÜĞÜ	VETERİNER HEKİM	MEMUR	2	SAĞLIK HİZMETLERİ	NORM KADRO	01.03.2022	2022-18	119	BERNA	BOSTANBAŞ
Dolu	699	YAZI İŞLERİ MÜDÜRLÜĞÜ	BİLGİSAYAR İŞLETMENİ	MEMUR	4	GENEL İDARİ HİZMETLER	NORM KADRO	01.11.2019	86	143	DİLEK	KARATAŞ
Dolu	698	DESTEK HİZMETLERİ MÜDÜRLÜĞÜ	BİLGİSAYAR İŞLETMENİ	MEMUR	6	GENEL İDARİ HİZMETLER	NORM KADRO	01.11.2019	2019-KASIM	108	OZAN	KUŞÇU
Dolu	697	ÖZEL KALEM MÜDÜRLÜĞÜ	SAĞLIK TEKNİKERİ	MEMUR	3	SAĞLIK HİZMETLERİ	NORM KADRO	01.03.2022	2022-18	120	NURSEN	ARAS
Dolu	696	DESTEK HİZMETLERİ MÜDÜRLÜĞÜ	TEKNİKER	MEMUR	1	TEKNİK HİZMETLER	NORM KADRO	01.03.2022	2022-18	117	OKAN	UYVAL
Boş	695	FEN İŞLERİ MÜDÜRLÜĞÜ	MÜHENDİS	MEMUR	1	TEKNİK HİZMETLER	NORM KADRO	02.05.2019	2019-31			
Dolu	693	BASIN YAYIN VE HALKLA İLİŞKİLER MÜDÜRLÜĞÜ	BASIN YAYIN VE HALKLA İLİŞKİLER MÜDÜRÜ	MEMUR	1	GENEL İDARİ HİZMETLER	NORM KADRO	01.03.2021	2021-14	45	HÜLYA HANIM	ÖZCAN
Boş	692	FEN İŞLERİ MÜDÜRLÜĞÜ	MEMUR	MEMUR	5	GENEL İDARİ HİZMETLER	NORM KADRO	02.01.2012	3			
Dolu	689	PARK VE BAĞÇELER MÜDÜRLÜĞÜ	MÜHENDİS	MEMUR	1	TEKNİK HİZMETLER	NORM KADRO	01.03.2018	12	111	GÖZDE	İLDOKUZ
Dolu	686	İMAR VE ŞEHİRCİLİK MÜDÜRLÜĞÜ	TEKNİKER	MEMUR	2	TEKNİK HİZMETLER	NORM KADRO	01.03.2022	2022-18	118	EMEK	KİRAS
Boş	684	MALİ HİZMETLER MÜDÜRLÜĞÜ	ŞEF	MEMUR	7	GENEL İDARİ HİZMETLER	NORM KADRO	06.04.2007	35			
Boş	683	YAZI İŞLERİ MÜDÜRLÜĞÜ	BİLGİSAYAR İŞLETMENİ	MEMUR	11	GENEL İDARİ HİZMETLER	NORM KADRO	06.04.2007	35			

NARLIDERE BELEDİYESİ 2022 MALİ YILI DENETİM RAPORU

Boş	680	KENTSEL TASARIM MÜDÜRLÜĞÜ	MEMUR	MEMUR	10	GENEL İDARİ HİZMETLER	NORM KADRO	02.01.2012	3				
Boş	679	KENTSEL TASARIM MÜDÜRLÜĞÜ	BİLGİSAYAR İŞLETMENİ	MEMUR	9	GENEL İDARİ HİZMETLER	NORM KADRO	02.01.2012	3				
Boş	678	KENTSEL TASARIM MÜDÜRLÜĞÜ	TEKNİKER	MEMUR	9	TEKNİK HİZMETLER	NORM KADRO	02.01.2012	3				
Boş	677	KÜLTÜR VE SOSYAL İŞLER MÜDÜRLÜĞÜ	GRAFİKER	MEMUR	9	TEKNİK HİZMETLER	NORM KADRO	02.01.2012	3				
Boş	673	MALİ HİZMETLER MÜDÜRLÜĞÜ	TAHSİLDAR	MEMUR	10	GENEL İDARİ HİZMETLER	NORM KADRO	06.04.2007	35				
Boş	672	MALİ HİZMETLER MÜDÜRLÜĞÜ	TAHSİLDAR	MEMUR	9	GENEL İDARİ HİZMETLER	NORM KADRO	06.04.2007	35				
Boş	671	MALİ HİZMETLER MÜDÜRLÜĞÜ	TAHSİLDAR	MEMUR	9	GENEL İDARİ HİZMETLER	NORM KADRO	06.04.2007	35				
Boş	670	MALİ HİZMETLER MÜDÜRLÜĞÜ	MALİ HİZMETLER UZMANI	MEMUR	6	GENEL İDARİ HİZMETLER	NORM KADRO	06.04.2007	35				
Boş	669	MALİ HİZMETLER MÜDÜRLÜĞÜ	MALİ HİZMETLER UZMANI	MEMUR	6	GENEL İDARİ HİZMETLER	NORM KADRO	06.04.2007	35				
Boş	668	MALİ HİZMETLER MÜDÜRLÜĞÜ	MALİ HİZMETLER UZMANI	MEMUR	6	GENEL İDARİ HİZMETLER	NORM KADRO	06.04.2007	35				
Boş	667	MALİ HİZMETLER MÜDÜRLÜĞÜ	MALİ HİZMETLER UZMANI	MEMUR	6	GENEL İDARİ HİZMETLER	NORM KADRO	06.04.2007	35				
Boş	666	MALİ HİZMETLER MÜDÜRLÜĞÜ	MALİ HİZMETLER UZMAN YARDIMCISI	MEMUR	9	GENEL İDARİ HİZMETLER	NORM KADRO	06.04.2007	35				
Boş	665	MALİ HİZMETLER MÜDÜRLÜĞÜ	MALİ HİZMETLER UZMAN YARDIMCISI	MEMUR	9	GENEL İDARİ HİZMETLER	NORM KADRO	06.04.2007	35				
Boş	664	MALİ HİZMETLER MÜDÜRLÜĞÜ	HİZMETLİ	MEMUR	7	YARDIMCI HİZMETLER	NORM KADRO	06.04.2007	35				
Boş	663	MALİ HİZMETLER MÜDÜRLÜĞÜ	BİLGİSAYAR İŞLETMENİ	MEMUR	3	GENEL İDARİ HİZMETLER	NORM KADRO	06.04.2007	35				
Boş	661	MALİ HİZMETLER MÜDÜRLÜĞÜ	BİLGİSAYAR İŞLETMENİ	MEMUR	3	GENEL İDARİ HİZMETLER	NORM KADRO	06.04.2007	35				
Boş	659	MALİ HİZMETLER MÜDÜRLÜĞÜ	ANBAR MEMURU	MEMUR	5	GENEL İDARİ HİZMETLER	NORM KADRO	06.04.2010	35				
Dolu	658	ÖZEL KALEM MÜDÜRLÜĞÜ	UZMAN	MEMUR	1	GENEL İDARİ HİZMETLER	NORM KADRO	01.03.2010	27	85	SEMRA	PEKTOPAL	
Boş	655	YAZI İŞLERİ MÜDÜRLÜĞÜ	MEMUR	MEMUR	9	GENEL İDARİ HİZMETLER	NORM KADRO	06.04.2007	35				
Dolu	654	YAZI İŞLERİ MÜDÜRLÜĞÜ	YAZI İŞLERİ MÜDÜRÜ	MEMUR	1	GENEL İDARİ HİZMETLER	NORM KADRO	06.04.2007	35	83	YUSUF	ACAR	
Boş	653	YAZI İŞLERİ MÜDÜRLÜĞÜ	EVLENDİRME MEMURU	MEMUR	5	GENEL İDARİ HİZMETLER	NORM KADRO	06.04.2007	35				
Boş	652	VETERİNER İŞLERİ MÜDÜRLÜĞÜ	BEKÇİ	MEMUR	6	YARDIMCI HİZMETLER	NORM KADRO	06.04.2007	35				
Boş	651	VETERİNER İŞLERİ MÜDÜRLÜĞÜ	VETERİNER SAĞLIK TEKNİKERİ	MEMUR	8	SAĞLIK HİZMETLERİ	NORM KADRO	01.07.2014	49				
Boş	649	VETERİNER İŞLERİ MÜDÜRLÜĞÜ	SAĞLIK TEKNİKERİ	MEMUR	11	SAĞLIK HİZMETLERİ	NORM KADRO	01.07.2014	49				
Boş	648	VETERİNER İŞLERİ MÜDÜRLÜĞÜ	VETERİNER HEKİM	MEMUR	8	SAĞLIK HİZMETLERİ	NORM KADRO	06.04.2007	35				
Boş	647	VETERİNER İŞLERİ MÜDÜRLÜĞÜ	VETERİNER İŞLERİ MÜDÜRÜ	MEMUR	1	GENEL İDARİ HİZMETLER	NORM KADRO	01.07.2014	49				
Boş	645	SAĞLIK İŞLERİ MÜDÜRLÜĞÜ	TABİP	MEMUR	8	SAĞLIK HİZMETLERİ	NORM KADRO	06.04.2007	35				
Boş	644	SAĞLIK İŞLERİ MÜDÜRLÜĞÜ	SAĞLIK MEMURU	MEMUR	11	SAĞLIK HİZMETLERİ	NORM KADRO	06.04.2007	35				
Boş	643	SAĞLIK İŞLERİ MÜDÜRLÜĞÜ	PSİKOLOG	MEMUR	5	SAĞLIK HİZMETLERİ	NORM KADRO	06.04.2007	35				
Boş	642	SAĞLIK İŞLERİ MÜDÜRLÜĞÜ	PEDAGOG	MEMUR	5	SAĞLIK HİZMETLERİ	NORM KADRO	01.10.2010	70				
Boş	641	SAĞLIK İŞLERİ MÜDÜRLÜĞÜ	HEMŞİRE	MEMUR	6	SAĞLIK HİZMETLERİ	NORM KADRO	02.01.2012	3				

NARLIDERE BELEDİYESİ 2022 MALİ YILI DENETİM RAPORU

Boş	640	SAĞLIK İŞLERİ MÜDÜRLÜĞÜ	HEMŞİRE	MEMUR	1	SAĞLIK HİZMETLERİ	NORM KADRO	06.04.2007	35				
Boş	639	SAĞLIK İŞLERİ MÜDÜRLÜĞÜ	TABİP	MEMUR	6	SAĞLIK HİZMETLERİ	NORM KADRO	02.01.2012	3				
Boş	638	RUHSAT VE DENETİM MÜDÜRLÜĞÜ	RUHSAT VE DENETİM MÜDÜRÜ	MEMUR	1	GENEL İDARİ HİZMETLER	NORM KADRO	06.04.2007	35				
Boş	637	RUHSAT VE DENETİM MÜDÜRLÜĞÜ	MUTEMET	MEMUR	5	GENEL İDARİ HİZMETLER	NORM KADRO	06.01.2007	35				
Boş	636	ZABITA MÜDÜRLÜĞÜ	ZABITA AMİRİ	MEMUR	1	GENEL İDARİ HİZMETLER	NORM KADRO	06.04.2007	35				
Boş	635	ZABITA MÜDÜRLÜĞÜ	ZABITA AMİRİ	MEMUR	1	GENEL İDARİ HİZMETLER	NORM KADRO	06.04.2007	35				
Boş	634	ZABITA MÜDÜRLÜĞÜ	ZABITA AMİRİ	MEMUR	4	GENEL İDARİ HİZMETLER	NORM KADRO	02.01.2012	1				
Boş	633	ZABITA MÜDÜRLÜĞÜ	ZABITA KOMİSERİ	MEMUR	5	GENEL İDARİ HİZMETLER	NORM KADRO	06.04.2007	35				
Boş	632	ZABITA MÜDÜRLÜĞÜ	ZABITA KOMİSERİ	MEMUR	4	GENEL İDARİ HİZMETLER	NORM KADRO	02.01.2012	3				
Boş	631	ZABITA MÜDÜRLÜĞÜ	ZABITA KOMİSERİ	MEMUR	4	GENEL İDARİ HİZMETLER	NORM KADRO	02.01.2012	3				
Boş	630	ZABITA MÜDÜRLÜĞÜ	ZABITA KOMİSERİ	MEMUR	4	GENEL İDARİ HİZMETLER	NORM KADRO	02.01.2012	3				
Boş	625	ZABITA MÜDÜRLÜĞÜ	ZABITA MEMURU	MEMUR	5	GENEL İDARİ HİZMETLER	NORM KADRO	06.04.2007	35				
Boş	624	ZABITA MÜDÜRLÜĞÜ	ZABITA MEMURU	MEMUR	3	GENEL İDARİ HİZMETLER	NORM KADRO	06.04.2007	35				
Boş	623	ZABITA MÜDÜRLÜĞÜ	ZABITA MEMURU	MEMUR	11	GENEL İDARİ HİZMETLER	NORM KADRO	06.04.2007	35				
Boş	622	ZABITA MÜDÜRLÜĞÜ	ZABITA MEMURU	MEMUR	11	GENEL İDARİ HİZMETLER	NORM KADRO	06.04.2007	35				
Boş	621	ZABITA MÜDÜRLÜĞÜ	ZABITA MEMURU	MEMUR	11	GENEL İDARİ HİZMETLER	NORM KADRO	06.04.2007	35				
Boş	620	ZABITA MÜDÜRLÜĞÜ	ZABITA MEMURU	MEMUR	11	GENEL İDARİ HİZMETLER	NORM KADRO	06.04.2007	35				
Boş	619	ZABITA MÜDÜRLÜĞÜ	ZABITA MEMURU	MEMUR	10	GENEL İDARİ HİZMETLER	NORM KADRO	06.04.2007	35				
Boş	618	ZABITA MÜDÜRLÜĞÜ	ZABITA MEMURU	MEMUR	10	GENEL İDARİ HİZMETLER	NORM KADRO	06.04.2007	35				
Boş	617	ZABITA MÜDÜRLÜĞÜ	ZABITA MEMURU	MEMUR	10	GENEL İDARİ HİZMETLER	NORM KADRO	06.04.2007	35				
Boş	616	ZABITA MÜDÜRLÜĞÜ	ZABITA MEMURU	MEMUR	10	GENEL İDARİ HİZMETLER	NORM KADRO	06.04.2007	35				
Boş	615	ZABITA MÜDÜRLÜĞÜ	ZABITA MEMURU	MEMUR	10	GENEL İDARİ HİZMETLER	NORM KADRO	06.04.2007	35				
Boş	614	ZABITA MÜDÜRLÜĞÜ	ZABITA MEMURU	MEMUR	10	GENEL İDARİ HİZMETLER	NORM KADRO	06.04.2007	35				
Boş	613	ZABITA MÜDÜRLÜĞÜ	ZABITA MEMURU	MEMUR	10	GENEL İDARİ HİZMETLER	NORM KADRO	06.04.2007	35				
Dolu	612	ZABITA MÜDÜRLÜĞÜ	ZABITA MEMURU	MEMUR	8	GENEL İDARİ HİZMETLER	NORM KADRO	06.04.2007	35	141	AHMET	BİRÇEK	
Boş	611	ZABITA MÜDÜRLÜĞÜ	ZABITA MEMURU	MEMUR	8	GENEL İDARİ HİZMETLER	NORM KADRO	06.04.2007	35				
Boş	610	ZABITA MÜDÜRLÜĞÜ	ZABITA MEMURU	MEMUR	8	GENEL İDARİ HİZMETLER	NORM KADRO	06.04.2007	35				
Boş	609	ZABITA MÜDÜRLÜĞÜ	ZABITA MEMURU	MEMUR	8	GENEL İDARİ HİZMETLER	NORM KADRO	06.04.2007	35				
Boş	608	ZABITA MÜDÜRLÜĞÜ	ZABITA MEMURU	MEMUR	8	GENEL İDARİ HİZMETLER	NORM KADRO	06.04.2007	35				
Boş	607	ZABITA MÜDÜRLÜĞÜ	ZABITA MEMURU	MEMUR	8	GENEL İDARİ HİZMETLER	NORM KADRO	06.04.2007	35				

NARLIDERE BELEDİYESİ 2022 MALİ YILI DENETİM RAPORU

Boş	576	ZABITA MÜDÜRLÜĞÜ	ZABITA MEMURU	MEMUR	10	GENEL İDARİ HİZMETLER	NORM KADRO	02.01.2012	3				
Boş	575	ZABITA MÜDÜRLÜĞÜ	ZABITA MEMURU	MEMUR	10	GENEL İDARİ HİZMETLER	NORM KADRO	02.01.2012	3				
Boş	574	ZABITA MÜDÜRLÜĞÜ	ZABITA MEMURU	MEMUR	10	GENEL İDARİ HİZMETLER	NORM KADRO	02.01.2012	3				
Boş	573	ZABITA MÜDÜRLÜĞÜ	ZABITA MEMURU	MEMUR	10	GENEL İDARİ HİZMETLER	NORM KADRO	02.01.2012	3				
Boş	572	ZABITA MÜDÜRLÜĞÜ	ZABITA MEMURU	MEMUR	10	GENEL İDARİ HİZMETLER	NORM KADRO	02.01.2012	3				
Boş	571	KÜLTÜR VE SOSYAL İŞLER MÜDÜRLÜĞÜ	MEMUR	MEMUR	5	GENEL İDARİ HİZMETLER	NORM KADRO	06.04.2007	35				
Boş	567	VETERİNER İŞLERİ MÜDÜRLÜĞÜ	TEMİZLİK HİZMETLİSİ	MEMUR	11	YARDIMCI HİZMETLER	NORM KADRO	01.07.2014	49				
Boş	566	SAĞLIK İŞLERİ MÜDÜRLÜĞÜ	TEMİZLİK HİZMETLİSİ	MEMUR	11	YARDIMCI HİZMETLER	NORM KADRO	02.01.2012	3				
Boş	565	SAĞLIK İŞLERİ MÜDÜRLÜĞÜ	TEMİZLİK HİZMETLİSİ	MEMUR	11	YARDIMCI HİZMETLER	NORM KADRO	02.01.2012	3				
Boş	564	İNSAN KAYNAKLARI VE EĞİTİM MÜDÜRLÜĞÜ	TEMİZLİK HİZMETLİSİ	MEMUR	11	YARDIMCI HİZMETLER	NORM KADRO	01.10.2010	70				
Boş	563	İNSAN KAYNAKLARI VE EĞİTİM MÜDÜRLÜĞÜ	TEMİZLİK HİZMETLİSİ	MEMUR	11	YARDIMCI HİZMETLER	NORM KADRO	01.10.2010	70				
Boş	562	İNSAN KAYNAKLARI VE EĞİTİM MÜDÜRLÜĞÜ	TEMİZLİK HİZMETLİSİ	MEMUR	10	YARDIMCI HİZMETLER	NORM KADRO	02.01.2012	3				
Boş	561	İNSAN KAYNAKLARI VE EĞİTİM MÜDÜRLÜĞÜ	TEMİZLİK HİZMETLİSİ	MEMUR	10	YARDIMCI HİZMETLER	NORM KADRO	02.01.2012	3				
Boş	560	İNSAN KAYNAKLARI VE EĞİTİM MÜDÜRLÜĞÜ	TEMİZLİK HİZMETLİSİ	MEMUR	10	YARDIMCI HİZMETLER	NORM KADRO	02.01.2012	3				
Boş	559	SAĞLIK İŞLERİ MÜDÜRLÜĞÜ	HİZMETLİ	MEMUR	11	YARDIMCI HİZMETLER	NORM KADRO	06.04.2007	35				
Boş	558	KÜLTÜR VE SOSYAL İŞLER MÜDÜRLÜĞÜ	HİZMETLİ	MEMUR	11	YARDIMCI HİZMETLER	NORM KADRO	06.04.2007	35				
Boş	557	İNSAN KAYNAKLARI VE EĞİTİM MÜDÜRLÜĞÜ	HİZMETLİ	MEMUR	11	YARDIMCI HİZMETLER	NORM KADRO	06.04.2007	35				
Boş	556	İNSAN KAYNAKLARI VE EĞİTİM MÜDÜRLÜĞÜ	HİZMETLİ	MEMUR	11	YARDIMCI HİZMETLER	NORM KADRO	06.04.2007	35				
Boş	555	İNSAN KAYNAKLARI VE EĞİTİM MÜDÜRLÜĞÜ	BİLGİSAYAR İŞLETMENİ	MEMUR	10	GENEL İDARİ HİZMETLER	NORM KADRO	06.04.2007	35				
Dolu	554	TEMİZLİK İŞLERİ MÜDÜRLÜĞÜ	BİLGİSAYAR İŞLETMENİ	MEMUR	3	GENEL İDARİ HİZMETLER	NORM KADRO	03.12.2018	70	95	OSMAN	ARAYICI	
Boş	551	RUHSAT VE DENETİM MÜDÜRLÜĞÜ	BİLGİSAYAR İŞLETMENİ	MEMUR	11	GENEL İDARİ HİZMETLER	NORM KADRO	04.04.2007	35				
Dolu	549	KÜLTÜR VE SOSYAL İŞLER MÜDÜRLÜĞÜ	KÜLTÜR VE SOSYAL İŞLER MÜDÜRÜ	MEMUR	1	GENEL İDARİ HİZMETLER	NORM KADRO	06.04.2007	35	6	SÜLEYMAN	GÖÇMEN	
Boş	548	KÜLTÜR VE SOSYAL İŞLER MÜDÜRLÜĞÜ	BİLGİSAYAR İŞLETMENİ	MEMUR	11	GENEL İDARİ HİZMETLER	NORM KADRO	06.04.2007	35				
Boş	547	İMAR VE ŞEHİRCİLİK MÜDÜRLÜĞÜ	BİLGİSAYAR İŞLETMENİ	MEMUR	3	GENEL İDARİ HİZMETLER	NORM KADRO	03.12.2018	70				
Boş	546	ÇEVRE KORUMA VE KONTROL MÜDÜRLÜĞÜ	TEKNİKER	MEMUR	9	TEKNİK HİZMETLER	NORM KADRO	01.07.2014	49				
Boş	545	ÇEVRE KORUMA VE KONTROL MÜDÜRLÜĞÜ	TEKNİKER	MEMUR	9	TEKNİK HİZMETLER	NORM KADRO	01.07.2014	49				
Boş	544	FEN İŞLERİ MÜDÜRLÜĞÜ	TEKNİKER	MEMUR	9	TEKNİK HİZMETLER	NORM KADRO	01.10.2010	70				
Boş	543	FEN İŞLERİ MÜDÜRLÜĞÜ	TEKNİKER	MEMUR	9	TEKNİK HİZMETLER	NORM KADRO	01.10.2010	70				

NARLIDERE BELEDİYESİ 2022 MALİ YILI DENETİM RAPORU

Boş	542	PARK VE BAHÇELER MÜDÜRLÜĞÜ	ŞEF	MEMUR	7	GENEL İDARİ HİZMETLER	NORM KADRO	06.04.2007	35				
Boş	541	MALİ HİZMETLER MÜDÜRLÜĞÜ	ŞEF	MEMUR	7	GENEL İDARİ HİZMETLER	NORM KADRO	06.04.2007	35				
Boş	540	MALİ HİZMETLER MÜDÜRLÜĞÜ	ŞEF	MEMUR	7	GENEL İDARİ HİZMETLER	NORM KADRO	06.04.2007	35				
Boş	539	MALİ HİZMETLER MÜDÜRLÜĞÜ	ŞEF	MEMUR	7	GENEL İDARİ HİZMETLER	NORM KADRO	06.04.2007	35				
Boş	538	İMAR VE ŞEHİRCİLİK MÜDÜRLÜĞÜ	ŞEHİR PLANCISI	MEMUR	8	TEKNİK HİZMETLER	NORM KADRO	06.04.2007	35				
Dolu	535	İMAR VE ŞEHİRCİLİK MÜDÜRLÜĞÜ	MİMAR	SÖZLEŞMELİ MEMUR	8	TEKNİK HİZMETLER	NORM KADRO	06.04.2007	35	30004	DAMLA	ŞENDİKİCİ	
Boş	534	İMAR VE ŞEHİRCİLİK MÜDÜRLÜĞÜ	İMAR İŞLERİ VE ŞEHİRCİLİK MÜDÜRÜ	MEMUR	1	GENEL İDARİ HİZMETLER	NORM KADRO	06.04.2007	35				
Boş	533	ZABITA MÜDÜRLÜĞÜ	VERİ HAZIRLAMA VE KONTROL İŞLETMENİ	MEMUR	10	GENEL İDARİ HİZMETLER	NORM KADRO	06.04.2007	35				
Boş	532	İMAR VE ŞEHİRCİLİK MÜDÜRLÜĞÜ	VERİ HAZIRLAMA VE KONTROL İŞLETMENİ	MEMUR	10	GENEL İDARİ HİZMETLER	NORM KADRO	06.04.2007	35				
Boş	531	FEN İŞLERİ MÜDÜRLÜĞÜ	VERİ HAZIRLAMA VE KONTROL İŞLETMENİ	MEMUR	9	GENEL İDARİ HİZMETLER	NORM KADRO	06.04.2007	35				
Boş	530	HUKUK İŞLERİ MÜDÜRLÜĞÜ	AVUKAT	MEMUR	5	AVUKATLIK HİZMETLERİ	NORM KADRO	06.04.2007	35				
Dolu	529	HUKUK İŞLERİ MÜDÜRLÜĞÜ	AVUKAT	SÖZLEŞMELİ MEMUR	1	AVUKATLIK HİZMETLERİ	NORM KADRO	02.08.2010	57	30000	GÖRKEM YAŞAM	COŞKUN KORKMAZ	
Boş	528	FEN İŞLERİ MÜDÜRLÜĞÜ	TEKNİSYEN YARDIMCISI	MEMUR	11	YARDIMCI HİZMETLER	NORM KADRO	06.04.2007	35				
Boş	527	ÇEVRE KORUMA VE KONTROL MÜDÜRLÜĞÜ	MÜHENDİS	MEMUR	8	TEKNİK HİZMETLER	NORM KADRO	01.07.2014	49				
Boş	526	ÇEVRE KORUMA VE KONTROL MÜDÜRLÜĞÜ	MÜHENDİS	MEMUR	8	TEKNİK HİZMETLER	NORM KADRO	01.07.2014	49				
Dolu	523	İMAR VE ŞEHİRCİLİK MÜDÜRLÜĞÜ	MÜHENDİS	SÖZLEŞMELİ MEMUR	8	TEKNİK HİZMETLER	NORM KADRO	01.10.2021	2021-95	30002	TUĞÇE	YENİCE	
Boş	522	İMAR VE ŞEHİRCİLİK MÜDÜRLÜĞÜ	MÜHENDİS	MEMUR	8	TEKNİK HİZMETLER	NORM KADRO	01.04.2007	35				
Boş	521	FEN İŞLERİ MÜDÜRLÜĞÜ	TEKNİSYEN	MEMUR	9	TEKNİK HİZMETLER	NORM KADRO	06.04.2007	35				
Boş	520	FEN İŞLERİ MÜDÜRLÜĞÜ	TEKNİSYEN	MEMUR	11	TEKNİK HİZMETLER	NORM KADRO	06.04.2007	35				
Dolu	518	FEN İŞLERİ MÜDÜRLÜĞÜ	MÜHENDİS	SÖZLEŞMELİ MEMUR	6	TEKNİK HİZMETLER	NORM KADRO	06.04.2007	35	30001	KAAN	KÖFTECİ	
Boş	517	FEN İŞLERİ MÜDÜRLÜĞÜ	KALORİFERCİ	MEMUR	11	YARDIMCI HİZMETLER	NORM KADRO	06.04.2007	35				
Boş	516	FEN İŞLERİ MÜDÜRLÜĞÜ	MİMAR	MEMUR	6	GENEL İDARİ HİZMETLER	NORM KADRO	01.07.2014	49				
Boş	515	FEN İŞLERİ MÜDÜRLÜĞÜ	MİMAR	MEMUR	6	TEKNİK HİZMETLER	NORM KADRO	01.07.2014	49				
Boş	514	KÜLTÜR VE SOSYAL İŞLER MÜDÜRLÜĞÜ	ŞEF	MEMUR	7	GENEL İDARİ HİZMETLER	NORM KADRO	06.04.2007	35				
Boş	513	İNSAN KAYNAKLARI VE EĞİTİM MÜDÜRLÜĞÜ	ŞEF	MEMUR	7	GENEL İDARİ HİZMETLER	NORM KADRO	06.04.2007	35				
Boş	512	İMAR VE ŞEHİRCİLİK MÜDÜRLÜĞÜ	ŞEF	MEMUR	7	GENEL İDARİ HİZMETLER	NORM KADRO	06.04.2007	35				
Boş	511	İMAR VE ŞEHİRCİLİK MÜDÜRLÜĞÜ	ŞEF	MEMUR	7	GENEL İDARİ HİZMETLER	NORM KADRO	06.04.2007	35				
Dolu	510	KÜLTÜR VE SOSYAL İŞLER MÜDÜRLÜĞÜ	ŞEF	MEMUR	3	GENEL İDARİ HİZMETLER	NORM KADRO	01.03.2010	27	139	EBRU TUBA	İNCİ	
Boş	509	MALİ HİZMETLER MÜDÜRLÜĞÜ	MEMUR	MEMUR	11	GENEL İDARİ HİZMETLER	NORM KADRO	06.04.2007	35				
Boş	508	SAĞLIK İŞLERİ MÜDÜRLÜĞÜ	VERİ HAZIRLAMA VE KONTROL İŞLETMENİ	MEMUR	11	GENEL İDARİ HİZMETLER	NORM KADRO	06.04.2007	35				

NARLIDERE BELEDİYESİ 2022 MALİ YILI DENETİM RAPORU

Boş	507	MALİ HİZMETLER MÜDÜRLÜĞÜ	VERİ HAZIRLAMA VE KONTROL İŞLETMENİ	MEMUR	8	GENEL İDARİ HİZMETLER	NORM KADRO	01.03.2022	35			
Boş	506	KÜLTÜR VE SOSYAL İŞLER MÜDÜRLÜĞÜ	VERİ HAZIRLAMA VE KONTROL İŞLETMENİ	MEMUR	11	GENEL İDARİ HİZMETLER	NORM KADRO	06.04.2007	35			
Boş	505	İNSAN KAYNAKLARI VE EĞİTİM MÜDÜRLÜĞÜ	VERİ HAZIRLAMA VE KONTROL İŞLETMENİ	MEMUR	11	GENEL İDARİ HİZMETLER	NORM KADRO	06.04.2007	35			
Boş	504	BİLGİ İŞLEM MÜDÜRLÜĞÜ	VERİ HAZIRLAMA VE KONTROL İŞLETMENİ	MEMUR	11	GENEL İDARİ HİZMETLER	NORM KADRO	06.04.2007	35			
Boş	503	BİLGİ İŞLEM MÜDÜRLÜĞÜ	ŞEF	MEMUR	7	GENEL İDARİ HİZMETLER	NORM KADRO	06.04.2007	35			
Boş	502	BİLGİ İŞLEM MÜDÜRLÜĞÜ	PROGRAMCI	MEMUR	8	TEKNİK HİZMETLER	NORM KADRO	06.04.2007	35			
Boş	501	BİLGİ İŞLEM MÜDÜRLÜĞÜ	ÇÖZÜMLEYİCİ	MEMUR	4	TEKNİK HİZMETLER	NORM KADRO	06.04.2007	35			
Boş	500	STRATEJİ GELİŞTİRME MÜDÜRLÜĞÜ	MEMUR	MEMUR	10	GENEL İDARİ HİZMETLER	NORM KADRO	02.01.2012	3			
Boş	499	TEFTİŞ KURULU MÜDÜRLÜĞÜ	MEMUR	MEMUR	10	GENEL İDARİ HİZMETLER	NORM KADRO	02.01.2012	3			
Boş	498	STRATEJİ GELİŞTİRME MÜDÜRLÜĞÜ	ŞEF	MEMUR	6	GENEL İDARİ HİZMETLER	NORM KADRO	02.01.2012	3			
Boş	497	TEFTİŞ KURULU MÜDÜRLÜĞÜ	ŞEF	MEMUR	6	GENEL İDARİ HİZMETLER	NORM KADRO	02.01.2012	3			
Boş	496	KENTSEL TASARIM MÜDÜRLÜĞÜ	KENTSEL TASARIM MÜDÜRÜ	MEMUR	1	GENEL İDARİ HİZMETLER	NORM KADRO	02.01.2012	3			
Boş	494	TEFTİŞ KURULU MÜDÜRLÜĞÜ	MÜFETTİŞ YARDIMCISI	MEMUR	8	GENEL İDARİ HİZMETLER	NORM KADRO	02.01.2012	3			
Boş	493	TEFTİŞ KURULU MÜDÜRLÜĞÜ	MÜFETTİŞ YARDIMCISI	MEMUR	8	GENEL İDARİ HİZMETLER	NORM KADRO	02.01.2012	3			
Boş	492	TEFTİŞ KURULU MÜDÜRLÜĞÜ	MÜFETTİŞ	MEMUR	6	GENEL İDARİ HİZMETLER	NORM KADRO	02.01.2012	3			
Boş	491	TEFTİŞ KURULU MÜDÜRLÜĞÜ	MÜFETTİŞ	MEMUR	6	GENEL İDARİ HİZMETLER	NORM KADRO	02.01.2012	3			
Boş	490	TEFTİŞ KURULU MÜDÜRLÜĞÜ	MÜFETTİŞ	MEMUR	6	GENEL İDARİ HİZMETLER	NORM KADRO	02.01.2012	3			
Boş	489	TEFTİŞ KURULU MÜDÜRLÜĞÜ	MÜFETTİŞ	MEMUR	6	GENEL İDARİ HİZMETLER	NORM KADRO	02.01.2012	3			
Boş	488	TEFTİŞ KURULU MÜDÜRLÜĞÜ	MÜFETTİŞ	MEMUR	1	GENEL İDARİ HİZMETLER	NORM KADRO	02.01.2012	3			
Boş	487	TEFTİŞ KURULU MÜDÜRLÜĞÜ	MÜFETTİŞ	MEMUR	1	GENEL İDARİ HİZMETLER	NORM KADRO	02.01.2012	3			
Boş	486	TEFTİŞ KURULU MÜDÜRLÜĞÜ	TEFTİŞ KURULU MÜDÜRÜ	MEMUR	1	GENEL İDARİ HİZMETLER	NORM KADRO	02.01.2012	3			
Boş	485	YAZI İŞLERİ MÜDÜRLÜĞÜ	MEMUR	MEMUR	11	GENEL İDARİ HİZMETLER	NORM KADRO	06.04.2007	35			
Boş	484	MALİ HİZMETLER MÜDÜRLÜĞÜ	MEMUR	MEMUR	11	GENEL İDARİ HİZMETLER	NORM KADRO	06.04.2007	35			
Boş	483	İNSAN KAYNAKLARI VE EĞİTİM MÜDÜRLÜĞÜ	MEMUR	MEMUR	11	GENEL İDARİ HİZMETLER	NORM KADRO	06.04.2007	35			
Boş	482	ÖZEL KALEM MÜDÜRLÜĞÜ	SİVİL SAVUNMA UZMANI	MEMUR	2	GENEL İDARİ HİZMETLER	NORM KADRO	06.04.2007	35			
Boş	481	ÖZEL KALEM MÜDÜRLÜĞÜ	İÇ DENETÇİ	MEMUR	6	GENEL İDARİ HİZMETLER	NORM KADRO	01.02.2010	17			
Boş	480	ÖZEL KALEM MÜDÜRLÜĞÜ	İÇ DENETÇİ	MEMUR	6	GENEL İDARİ HİZMETLER	NORM KADRO	01.02.2010	17			
Boş	479	ÖZEL KALEM MÜDÜRLÜĞÜ	BELEDİYE BAŞKAN YARDIMCISI	MEMUR	1	GENEL İDARİ HİZMETLER	NORM KADRO	01.10.2010	70			
Boş	478	ÖZEL KALEM MÜDÜRLÜĞÜ	BELEDİYE BAŞKAN YARDIMCISI	MEMUR	1	GENEL İDARİ HİZMETLER	NORM KADRO	06.04.2007	35			

NARLIDERE BELEDİYESİ 2022 MALİ YILI DENETİM RAPORU

Boş	475	ÇEVRE KORUMA VE KONTROL MÜDÜRLÜĞÜ	BİLGİSAYAR İŞLETMENİ	MEMUR	9	GENEL İDARİ HİZMETLER	NORM KADRO	01.07.2014	49				
Boş	474	VETERİNER İŞLERİ MÜDÜRLÜĞÜ	BİLGİSAYAR İŞLETMENİ	MEMUR	9	GENEL İDARİ HİZMETLER	NORM KADRO	01.07.2014	49				
Boş	473	FEN İŞLERİ MÜDÜRLÜĞÜ	BİLGİSAYAR İŞLETMENİ	MEMUR	9	GENEL İDARİ HİZMETLER	NORM KADRO	06.04.2007	35				
Boş	472	STRATEJİ GELİŞTİRME MÜDÜRLÜĞÜ	BİLGİSAYAR İŞLETMENİ	MEMUR	9	GENEL İDARİ HİZMETLER	NORM KADRO	02.01.2012	3				
Boş	471	ÖZEL KALEM MÜDÜRLÜĞÜ	BİLGİSAYAR İŞLETMENİ	MEMUR	9	GENEL İDARİ HİZMETLER	NORM KADRO	01.10.2010	70				
Dolu	470	ÖZEL KALEM MÜDÜRLÜĞÜ	ÖZEL KALEM MÜDÜRÜ	MEMUR	1	GENEL İDARİ HİZMETLER	NORM KADRO	01.10.2010	70	144	ÇAĞRI	SOFU	
Boş	458	SAĞLIK İŞLERİ MÜDÜRLÜĞÜ	SAĞLIK İŞLERİ MÜDÜRÜ	MEMUR	1	GENEL İDARİ HİZMETLER	NORM KADRO	06.04.2007	35				
Boş	456	BİLGİ İŞLEM MÜDÜRLÜĞÜ	MEMUR	MEMUR	7	GENEL İDARİ HİZMETLER	NORM KADRO	01.12.2016	22				
Dolu	115	İMAR VE ŞEHİRCİLİK MÜDÜRLÜĞÜ	MİMAR	MEMUR	1	TEKNİK HİZMETLER	NORM KADRO	03.02.2014	14	115	ŞERMİN	HEPDÜNDAR	
Dolu	114	İMAR VE ŞEHİRCİLİK MÜDÜRLÜĞÜ	MÜHENDİS	MEMUR	1	TEKNİK HİZMETLER	NORM KADRO	04.05.2015	59	114	ÇİĞDEM	SARIKAYA	
Dolu	113	PARK VE BAĞÇELER MÜDÜRLÜĞÜ	MÜHENDİS	MEMUR	1	TEKNİK HİZMETLER	NORM KADRO	01.07.2016	56	113	NİLGÜN	EMİR	
Dolu	112	İMAR VE ŞEHİRCİLİK MÜDÜRLÜĞÜ	TEKNİKER	MEMUR	1	TEKNİK HİZMETLER	NORM KADRO	01.07.2016	56	112	HİDAYİ	KEPENEK	
Dolu	110	İMAR VE ŞEHİRCİLİK MÜDÜRLÜĞÜ	TEKNİKER	MEMUR	2	TEKNİK HİZMETLER	NORM KADRO	01.03.2022	2022-18	110	ÖZGÜR	TAŞBUNAR	
Boş	109	YAZI İŞLERİ MÜDÜRLÜĞÜ	VERİ HAZIRLAMA VE KONTROL İŞLETMENİ	MEMUR	3	GENEL İDARİ HİZMETLER	NORM KADRO	06.04.2007	35				
Dolu	103	TEMİZLİK İŞLERİ MÜDÜRLÜĞÜ	VETERİNER HEKİM	MEMUR	1	SAĞLIK HİZMETLERİ	NORM KADRO	01.07.2015	86	103	MURAT	ÇUBUKÇU	
Dolu	102	KENTSEL TASARIM MÜDÜRLÜĞÜ	MİMAR	MEMUR	1	TEKNİK HİZMETLER	NORM KADRO	01.07.2016	56	102	AYHAN	TATLICI	
Boş	100	ZABITA MÜDÜRLÜĞÜ	ZABITA MEMURU	MEMUR	3	GENEL İDARİ HİZMETLER	NORM KADRO	04.05.2015	86				
Boş	99	ZABITA MÜDÜRLÜĞÜ	ZABITA MEMURU	MEMUR	3	GENEL İDARİ HİZMETLER	NORM KADRO	04.05.2015	86				
Boş	98	ZABITA MÜDÜRLÜĞÜ	ZABITA MEMURU	MEMUR	3	GENEL İDARİ HİZMETLER	NORM KADRO	04.05.2015	86				
Boş	97	ZABITA MÜDÜRLÜĞÜ	ZABITA MEMURU	MEMUR	3	GENEL İDARİ HİZMETLER	NORM KADRO	04.05.2015	86				
Boş	95	ZABITA MÜDÜRLÜĞÜ	ZABITA MEMURU	MEMUR	3	GENEL İDARİ HİZMETLER	NORM KADRO	04.05.2015	86				
Dolu	94	DESTEK HİZMETLERİ MÜDÜRLÜĞÜ	DESTEK HİZMETLERİ MÜDÜRÜ	MEMUR	1	GENEL İDARİ HİZMETLER	NORM KADRO	01.10.2010	70	94	HASAN	ÖZGÜR	
Boş	93	MALİ HİZMETLER MÜDÜRLÜĞÜ	MEMUR	MEMUR	5	GENEL İDARİ HİZMETLER	NORM KADRO	06.04.2007	35				
Dolu	92	İMAR VE ŞEHİRCİLİK MÜDÜRLÜĞÜ	TEKNİKER	MEMUR	1	TEKNİK HİZMETLER	NORM KADRO	04.05.2015	59	92	MEHMET ALİ	KUÇUK	
Dolu	91	HUKUK İŞLERİ MÜDÜRLÜĞÜ	MEMUR	MEMUR	5	GENEL İDARİ HİZMETLER	NORM KADRO	04.05.2015	59	91	ATTILA	PERİNDEN	
Boş	90	İMAR VE ŞEHİRCİLİK MÜDÜRLÜĞÜ	MEMUR	MEMUR	5	GENEL İDARİ HİZMETLER	NORM KADRO	04.05.2015	59				
Dolu	89	İNSAN KAYNAKLARI VE EĞİTİM MÜDÜRLÜĞÜ	İNSAN KAYNAKLARI VE EĞİTİM MÜDÜRÜ	MEMUR	1	GENEL İDARİ HİZMETLER	NORM KADRO	06.04.2007	35	89	SEDAT	ALEV	
Dolu	87	STRATEJİ GELİŞTİRME MÜDÜRLÜĞÜ	STRATEJİ GELİŞTİRME MÜDÜRÜ	MEMUR	1	GENEL İDARİ HİZMETLER	NORM KADRO	02.01.2012	3	87	MEHMET SAVAŞ	KARATAŞ	
Boş	86	YAZI İŞLERİ MÜDÜRLÜĞÜ	VERİ HAZIRLAMA	MEMUR	3	GENEL İDARİ HİZMETLER	NORM KADRO	06.04.2007	35				

NARLIDERE BELEDİYESİ 2022 MALİ YILI DENETİM RAPORU

			VE KONTROL İŞLETMENİ											
Boş	85	YAZI İŞLERİ MÜDÜRLÜĞÜ	ŞEF	MEMUR	3	GENEL İDARİ HİZMETLER	NORM KADRO	01.03.2010	27					
Boş	83	MALİ HİZMETLER MÜDÜRLÜĞÜ	SAYMAN	MEMUR	1	GENEL İDARİ HİZMETLER	NORM KADRO	06.04.2007	35					
Boş	82	ZABITA MÜDÜRLÜĞÜ	ZABITA KOMİSERİ	MEMUR	3	GENEL İDARİ HİZMETLER	NORM KADRO	04.05.2015	86					
Dolu	81	HUKUK İŞLERİ MÜDÜRLÜĞÜ	HUKUK İŞLERİ MÜDÜRÜ	MEMUR	1	GENEL İDARİ HİZMETLER	NORM KADRO	02.08.2010	57	81	MELEHAT	ÇETİN		
Dolu	79	İMAR VE ŞEHİRCİLİK MÜDÜRLÜĞÜ	ŞEHİR PLANCISI	MEMUR	1	TEKNİK HİZMETLER	NORM KADRO	01.03.2010	27	79	ASLI	KİPÖZ		
Dolu	78	İMAR VE ŞEHİRCİLİK MÜDÜRLÜĞÜ	MÜHENDİS	MEMUR	1	TEKNİK HİZMETLER	NORM KADRO	01.03.2010	27	78	MUSA	ÜNVER		
Boş	76	ÇEVRE KORUMA VE KONTROL MÜDÜRLÜĞÜ	ÇEVRE KORUMA MÜDÜRÜ	MEMUR	1	GENEL İDARİ HİZMETLER	NORM KADRO	06.04.2007	35					
Boş	75	BİLGİ İŞLEM MÜDÜRLÜĞÜ	BİLGİ İŞLEM MÜDÜRÜ	MEMUR	1	GENEL İDARİ HİZMETLER	NORM KADRO	06.04.2007	35					
Boş	46	MALİ HİZMETLER MÜDÜRLÜĞÜ	MALİ HİZMETLER MÜDÜRÜ	MEMUR	1	GENEL İDARİ HİZMETLER	NORM KADRO	06.04.2007	35					
Boş	45	RUHSAT VE DENETİM MÜDÜRLÜĞÜ	ŞEF	MEMUR	3	GENEL İDARİ HİZMETLER	NORM KADRO	06.04.2007	35					
Dolu	44	ZABITA MÜDÜRLÜĞÜ	ZABITA MÜDÜRÜ	MEMUR	1	GENEL İDARİ HİZMETLER	NORM KADRO	06.04.2007	35	26	HASAN	TANRIVERDİ		
Dolu	40	KENTSEL TASARIM MÜDÜRLÜĞÜ	MÜHENDİS	MEMUR	1	TEKNİK HİZMETLER	NORM KADRO	06.04.2007	35	40	ZEYNAL	ASLAN		
Dolu	39	İMAR VE ŞEHİRCİLİK MÜDÜRLÜĞÜ	TEKNİKER	MEMUR	1	TEKNİK HİZMETLER	NORM KADRO	06.04.2007	35	39	FATMA	GÜL		
Dolu	29	ZABITA MÜDÜRLÜĞÜ	ZABITA MEMURU	MEMUR	3	GENEL İDARİ HİZMETLER	NORM KADRO	04.05.2015	86	29	FAHRETTİN	SAMSA		
Boş	27	MALİ HİZMETLER MÜDÜRLÜĞÜ	AYNIYAT SAYMANI	MEMUR	3	GENEL İDARİ HİZMETLER	NORM KADRO	03.12.2007	95					
Boş	26	ZABITA MÜDÜRLÜĞÜ	ZABITA KOMİSERİ	MEMUR	1	GENEL İDARİ HİZMETLER	NORM KADRO	04.05.2015	86					
Boş	24	MALİ HİZMETLER MÜDÜRLÜĞÜ	TAHSİLDAR	MEMUR	5	GENEL İDARİ HİZMETLER	NORM KADRO	06.04.2007	35					
Boş	23	MALİ HİZMETLER MÜDÜRLÜĞÜ	TAHSİLDAR	MEMUR	5	GENEL İDARİ HİZMETLER	NORM KADRO	06.04.2007	35					
Boş	22	MALİ HİZMETLER MÜDÜRLÜĞÜ	TAHSİLDAR	MEMUR	5	GENEL İDARİ HİZMETLER	NORM KADRO	06.04.2007	35					
Boş	21	SAĞLIK İŞLERİ MÜDÜRLÜĞÜ	TABİP	MEMUR	1	SAĞLIK HİZMETLERİ	NORM KADRO	06.04.2007	35					
Dolu	12	İMAR VE ŞEHİRCİLİK MÜDÜRLÜĞÜ	TEKNİKER	MEMUR	1	TEKNİK HİZMETLER	NORM KADRO	06.04.2007	35	12	VİLDAN	ÇALIKOĞLU		
Dolu	10	TEMİZLİK İŞLERİ MÜDÜRLÜĞÜ	TEMİZLİK İŞLERİ MÜDÜRÜ	MEMUR	1	GENEL İDARİ HİZMETLER	NORM KADRO	06.04.2007	35	10	İLKTAN	BEDER		
Dolu	9	ÖZEL KALEM MÜDÜRLÜĞÜ	BELEDİYE BAŞKAN YARDIMCISI	MEMUR	1	GENEL İDARİ HİZMETLER	NORM KADRO	06.04.2007	35	46	İSMAİL	AY		
Boş	8	PARK VE BAHÇELER MÜDÜRLÜĞÜ	PARK VE BAHÇELER MÜDÜRÜ	MEMUR	1	GENEL İDARİ HİZMETLER	NORM KADRO	06.04.2007	35					
Boş	6	MALİ HİZMETLER MÜDÜRLÜĞÜ	ŞEF	MEMUR	3	GENEL İDARİ HİZMETLER	NORM KADRO	06.04.2007	35					
Boş	2	FEN İŞLERİ MÜDÜRLÜĞÜ	FEN İŞLERİ MÜDÜRÜ	MEMUR	1	GENEL İDARİ HİZMETLER	NORM KADRO	06.04.2007	35					

PERSONELE DAYALI HİZMET ALIMI VE PERSONEL GİDERLERİ

5393 Sayılı Belediye Kanununun 49.maddesinde bulunan sınırlamaya bağlı olarak; Narlıdere Belediye Başkanlığı bünyesinde Belediyenin sorumlulukları arasında yer alan bazı iş ve işlemler ile görev sorumlulukları kapsamında görevli olan Belediyemiz personelinin nitelik ve nicelik olarak eksikliğinden dolayı bazı personele dayalı hizmet alımları gerçekleştirilmiştir.

- **İmar ve Şehircilik Müdürlüğü** : Ülkemizin ve ilçemizin en büyük sorunlarından birisi olan kentsel dönüşüm ile ilgili olarak 6306 Sayılı Kanun kapsamında Bakanlar Kurulu tarafından 2013/4381 sayılı Bakanlar Kurulu kararı ile riskli alan ilan edilen 2.İnönü, Atatürk, Çatalkaya ve Narlı Mahallesi kentsel dönüşüm projesi yürütülmektedir. Bu kapsamda Narlıdere Belediyesi 5393 Sayılı Kanunun 49.maddesi kapsamında personel alımları ile sıkıntı yaşamaktadır. Bu kapsamda yeterli nitelikte ve nicelikte personel eksikliğinden dolayı bu projenin yürütülmesi ve diğer teknik hizmet müdürlüklerinde proje, harita, kadastro, imar uygulama planları, tasarım, denetim ve kontrollük işlemleri için danışmanlık hizmeti alma gereksinimi doğmuştur. Bu doğrultuda 1 adet şehir plancısı, 1 adet mimar, 1 adet inşaat mühendisi 1 adet harita, 1 adet jeoloji mühendisi ve bir 1 adet peyzaj mimarı olmak üzere 6 adet teknik personel hizmet alımı gerçekleştirilmiştir.
- **İnsan Kaynakları ve Eğitim Müdürlüğü** : Güvenlik Hizmet Alımı 24 kişilik personele dayalı hizmet alımı,
- **Temizlik İşleri Müdürlüğü**:Cadde ve sokakların temizliği ile ilgili 101 kişilik personele dayalı hizmet alımı,
- **Bilgi İşlem Müdürlüğü**: Müdürlük faaliyetlerine destek olması amacıyla 3 kişilik teknik destek elemanı hizmet alımı,
- **İnsan Kaynakları ve Eğitim Müdürlüğü** : Hizmet binalarının temizliğinin sağlanması için 12 kişilik temizlik personeli hizmet alımı,
- **Zabıta Müdürlüğü**: Müdürlük faaliyetlerine destek olunması amacı ile 8 adet Yardımcı Zabıta Personeli hizmet alımı yapıldığı,
- **Fen İşleri Müdürlüğü**: Müdürlük faaliyetlerine destek olunması amacı ile 23 kişilik personel destek hizmeti alımı,
- **Park ve Bahçeler Müdürlüğü**:Müdürlük faaliyetlerine destek olunması amacı ile23 kişilik personel destek hizmeti alımı,
- **Veteriner İşleri Müdürlüğü**:Müdürlük faaliyetlerine destek olunması amacı ile 7 kişilik personel destek hizmeti alımı olmak üzere toplamda 51 kadın 155 erkek olmak üzere toplam 206 kişilik personele dayalı hizmet alımı gerçekleştirildiği tespit edilmiştir.

2022 YILI MAHALLİ İDARE ŞİRKETİ PERSONEL GİDERLERİ TOPLAMI

YIL	AY	İdarede Çalıştırılan Kadın İşçi Sayısı	İdarede Çalıştırılan Erkek İşçi Sayısı	TOPLAM PERSONEL SAYISI	FATURA TUTARI	KİŞİ BAŞI ORTALAMA MALİYET
2022	1	51	156	207	2.210.979,97 ₺	10.681,06 ₺
2022	2	51	156	207	2.027.230,32 ₺	9.793,38 ₺
2022	3	51	156	207	2.327.747,63 ₺	11.245,16 ₺
2022	4	51	156	207	3.026.293,53 ₺	14.619,78 ₺
2022	5	51	156	207	2.432.362,76 ₺	11.750,54 ₺
2022	6	51	156	207	2.413.424,92 ₺	11.659,06 ₺
2022	7	51	155	206	2.620.446,20 ₺	12.720,61 ₺
2022	8	51	155	206	2.991.738,18 ₺	14.523,00 ₺

NARLIDERE BELEDİYESİ 2022 MALİ YILI DENETİM RAPORU

2022	9	51	155	206	2.364.256,89 ₺	11.476,98 ₺
2022	10	51	155	206	2.633.150,99 ₺	12.782,29 ₺
2022	11	51	153	204	2.389.985,86 ₺	11.715,62 ₺
2022	12	50	153	203	3.050.763,06 ₺	15.028,39 ₺
TOPLAM		51	155	206	30.488.380,31 ₺	12.332,99 ₺

2022 NARLIDERE BELEDİYESİ MEMUR PERSONEL GİDERİ

YIL	AY	MEMUR PERSONEL					
		Kadın	Erkek	TOPLAM MEMUR PERSONEL SAYISI	Personel Gideri	SGK MEMUR	TOPLAM MEMUR MALİYETİ
2022	1	22	31	53	956.774,90	131.593,75	1.088.368,65 ₺
2022	2	22	31	53	755.204,17	102.431,01 ₺	857.635,18 ₺
2022	3	22	31	53	872.900,57 ₺	101.303,96 ₺	974.204,53 ₺
2022	4	21	33	54	1.028.928,24	100.678,26 ₺	1.129.606,50 ₺
2022	5	21	33	54	800.126,27 ₺	100.712,47 ₺	900.838,74 ₺
2022	6	21	33	54	811.678,21 ₺	100.694,81 ₺	912.373,02 ₺
2022	7	21	33	54	1.407.598,90 ₺	175.184,83 ₺	1.582.783,73 ₺
2022	8	21	33	54	1.082.137,00	142.729,28	1.224.866,28 ₺
2022	9	21	33	54	1.160.686,62	142.763,36 ₺	1.303.449,98 ₺
2022	10	21	33	54	1.245.975,09	142.895,11 ₺	1.388.870,20 ₺
2022	11	21	33	54	856.446,36	142.710,56 ₺	999.156,92 ₺
2022	12	21	33	54	1.271.972,94	78.212,99 ₺	1.350.185,93 ₺
YIL TOPLAMI		21	33	54	12.250.429,27 ₺	1.461.910,39 ₺	13.712.339,66 ₺

2022 NARLIDERE BELEDİYESİ SÖZLEŞMELİ MEMUR PERSONEL GİDERİ

YIL	AY	SÖZLEŞMELİ PERSONEL					
		Kadın	Erkek	TOPLAM SÖZLEŞMELİ PERSONEL SAYISI	Personel Gideri	SGK SÖZLEŞMELİ MEMUR	TOPLAM SÖZLEŞMELİ MEMUR MALİYETİ
2022	1	3	2	5	114.120,72	18.555,62 ₺	132.676,34 ₺

NARLIDERE BELEDİYESİ 2022 MALİ YILI DENETİM RAPORU

2022	2	3	2	5	86.429,69	14.819,40	101.249,09 ₺
2022	3	3	2	5	97.406,81 ₺	16.927,62 ₺	114.334,43 ₺
2022	4	3	2	5	121.166,56 ₺	21.286,98 ₺	142.453,54 ₺
2022	5	3	2	5	94.859,60 ₺	16.405,44 ₺	111.265,04 ₺
2022	6	3	2	5	100.047,66 ₺	17.469,00 ₺	117.516,66 ₺
2022	7	3	2	5	170.717,87 ₺	29.186,88 ₺	199.904,75 ₺
2022	8	3	2	5	134.477,29 ₺	23.065,73 ₺	157.543,02 ₺
2022	9	3	2	5	134.868,26 ₺	23.479,43 ₺	158.347,69 ₺
2022	10	3	2	5	158.268,52	27.178,57	185.447,09 ₺
2022	11	3	2	5	146.093,13 ₺	25.425,76 ₺	171.518,89 ₺
2022	12	3	2	5	90.113,98 ₺	15.589,32 ₺	105.703,30 ₺
YIL TOPLAMI		3	2	5	1.448.570,09 ₺	249.389,75 ₺	1.697.959,84 ₺

YIL	AY	İŞÇİ PERSONEL							
		Kadın Sürekli İşçi	Erkek Sürekli İşçi	Kadın Geçici İşçi	Erkek Geçici İşçi	TOPLAM İŞÇİ PERSONEL SAYISI	Personel Gideri	SGK İŞÇİ	TOPLAM İŞÇİ MALİYETİ
2022	1	26	90	0	0	116	1.337.810,85 ₺	261.099,03 ₺	1.598.909,88 ₺
2022	2	26	90	0	0	116	1.604.628,73 ₺	328.410,78 ₺	1.933.039,51 ₺
2022	3	26	90	0	0	116	1.251.991,19 ₺	248.672,96 ₺	1.500.664,15 ₺
2022	4	26	90	0	0	116	1.974.176,19 ₺	398.450,27	2.372.626,46 ₺
2022	5	26	90	0	0	116	1.649.948,01 ₺	344.307,24 ₺	1.994.255,25 ₺
2022	6	26	90	0	0	116	2.080.027,58 ₺	435.959,54 ₺	2.515.987,12 ₺
2022	7	26	90	0	0	116	2.084.604,37 ₺	420.656,15 ₺	2.505.260,52 ₺
2022	8	26	90	0	0	116	6.863.294,29 ₺	1.483.713,34 ₺	8.347.007,63 ₺
2022	9	26	90	0	0	116	2.837.998,66 ₺	590.121,78 ₺	3.428.120,44 ₺
2022	10	26	90	0	0	116	2.707.773,41 ₺	550.721,09 ₺	3.258.494,50 ₺

2022	11	26	90	0	0	116	2.374.804,14 ₺	433.207,60 ₺	2.808.011,74 ₺
2022	12	26	90	0	0	116	4.566.007,69 ₺	944.570,64 ₺	5.510.578,33 ₺
YIL TOPLAMI		26	90	0	0	116	31.333.065,11 ₺	6.439.890,42 ₺	37.772.955,53 ₺

2022 YILI MAHALLİ İDARE TOPLAM PERSONEL GİDERLERİ

YIL	AY	İdarede Çalıştırılan Kadın İşçi Sayısı	İdarede Çalıştırılan Erkek İşçi Sayısı	TOPLAM PERSONEL SAYISI	BELEDİYE TOPLAM PERSONEL GİDERİ	BELEDİYE TOPLAM PERSONEL YÜKÜ
2022	1	102	279	381	4.619.686,44	5.030.934,84
2022	2	102	279	381	4.473.492,91	4.919.154,10
2022	3	102	279	381	4.550.046,20	4.916.950,74
2022	4	101	281	382	6.150.564,52	6.670.980,03
2022	5	101	281	382	4.977.296,64	5.438.721,79
2022	6	101	281	382	5.405.178,37	5.959.301,72
2022	7	101	280	381	6.283.367,34	6.908.395,20
2022	8	101	280	381	11.071.646,76	12.721.155,11
2022	9	101	280	381	6.497.810,43	7.254.175,00
2022	10	101	280	381	6.745.168,01	7.465.962,78
2022	11	101	278	379	5.767.329,49	6.368.673,41
2022	12	100	278	378	8.978.857,67	10.017.230,62
TOPLAM		101	280	381	75.520.444,78 ₺	83.671.635,34

PERSONEL ÖZLÜK HAKLARI

İşçi personel; Belediyemizde görev yapmakta bulunan işçi personelin özlük hakları Belediye İş sendikası ile Belediyemiz arasında her iki yılda bir yapılan toplu sözleşmede yer alan haklara dayalı olarak belirlenen aylık ücretleri ve sosyal hakları verilmektedir.

Memur personel; 657 sayılı Devlet Memurları Kanununa tabi personelimizin özlük hakları kanunda yer alan hükümler çerçevesinde uygulanmaktadır. Türkiye Cumhuriyeti Devletinin imza attığı ILO sözleşmeleriyle sağlanan hakların ve TBMM tarafından yapılan Anayasa'da yapılan düzenlemeye dayanarak Belediyemiz ile Memur Sendikaları arasında yapılan toplu sözleşme hükümleri çerçevesinde Sosyal Denge Tazminatı adı altında memurlara her ay iyileştirme zammı ile belli dönemlerde sosyal kültürel yardım, öğrenim yardımı ve yakacak yardımı yapılmaktadır

01.01.2022 / 31.12.2022 TARİHLERİ ARASI YILLIK KURUM PERSONEL GİDERLERİ TABLOSU

	TOPLAM TUTAR	PERSONEL SAYISI
İşçi Personel (SGP Kurum Karşılığı Hariç)	31.333.065,11 TL.	116
Memur Personel (SGP Kurum Karşılığı Hariç)	12.250.429,27TL.	54
Sözleşmeli Personel (SGP Kurum Karşılığı Hariç)	1.448.570,09 TL.	5
Hizmet Alımı Yapılan Şirket Personeli	30.488.380,31 TL.	206
TOPLAM PERSONEL	75.520.444,78 TL	381

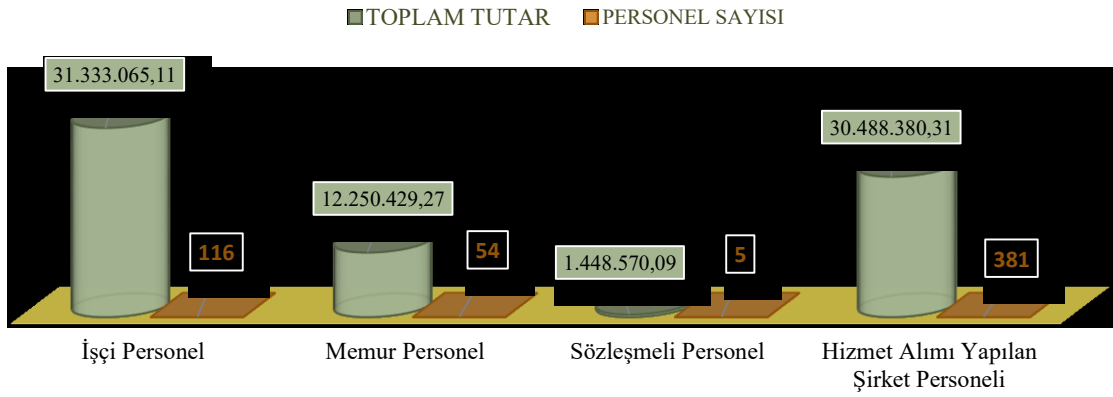

4.3 MALİ YAPI

5018sayılıKamuMaliYönetimiveKontrolKanunu'nun12'ncimaddesine göre, genel yönetim kapsamındaki idarelerin bütçeleri içinde mahalli idareler bütçelerinde sayılmış, mahalli idare bütçesi, mahalli idare kapsamındaki kamu idarelerinin bütçesi olarak tanımlanmıştır. Bütçe işlemleri Mahalli İdareler Bütçe ve Muhasebe Yönetmeliği hükümlerine göre yürütülmektedir.

Bütçe; belediyenin stratejik planına ve performans programına uygun olarak, analitik bütçe sistemine göre belediye başkanı tarafından hazırlanan, mali yıl ve izleyen iki yıl içindeki gelir ve gider tahminlerini gösteren, gelirlerin toplanmasına ve harcamaların yapılmasına izin veren ve belediye meclisince kabul edilen bir karardır. Bu kapsamda Narlıdere Belediyesi, faaliyetlerini ilgili mali yılı bütçesi ile verilen ödenekler ile yürütmektedir.

Narlıdere Belediyesinin 2022 yılı bütçe ödenekleri, tahmini bütçe gider ve gelirleri ile gerçekleşme rakamları aşağıdaki Tablolarda gösterilmiştir.

BÜTÇE GİDER KESİN HESAP CETVELİ

Kurumsal Sınıflandırma				Açıklama	GEÇEN YILDAN DEVREDEN ÖDENEK	BÜTÇE İLE VERİLEN ÖDENEK	EK VE OLAĞAN ÜSTÜ VERİLEN	AKTARMAYLA EKLENEN (+)	AKTARMAYLA DÜŞÜLEN (-)	NET BÜTÇE ÖDENEĞİ TOPLAM	BÜTÇE GİD.	ÖDENEK BÜTÇE GİD.	ÖDENEK ÜSTÜ HARCAMA	İPTAL EDİLEN ÖDENEK	SONRAKİ YILA DEVREDEN ÖDENEK	GERÇEKLEŞME ORANI
46	35	26		NARLIDERE BELEDİYESİ	18.645.069,26	152.730.000,00	63.327.000,00	27.912.258,62	27.912.258,62	234.702.069,26	159.212.213,53	159.212.213,53	0,00	45.872.783,46	29.617.072,27	0,68
46	35	26	2	ÖZEL KALEM MÜDÜRLÜĞÜ	2.895.661,59	7.503.000,00	875.000,00	2.269.680,00	150.000,00	13.393.341,59	8.936.632,47	8.936.632,47	0,00	1.109.560,57	3.347.148,55	0,67
46	35	26	4	MALİ HİZMETLER MÜDÜRLÜĞÜ	0,00	12.015.000,00	285.000,00	308.250,00	9.514.758,62	3.093.491,38	2.847.042,30	2.847.042,30	0,00	246.449,08	0,00	0,92
46	35	26	5	İNSAN KAYNAKLARI VE EĞİTİM MÜDÜRLÜĞÜ	0,00	6.858.000,00	1.424.000,00	525.000,00	250.000,00	8.557.000,00	7.111.162,88	7.111.162,88	0,00	1.445.837,12	0,00	0,83
46	35	26	5	İNSAN KAYNAKLARI VE EĞİTİM MÜDÜRLÜĞÜ	0,00	6.858.000,00	1.424.000,00	525.000,00	250.000,00	8.557.000,00	7.111.162,88	7.111.162,88	0,00	1.445.837,12	0,00	0,83
46	35	26	10	BİLGİ İŞLEM MÜDÜRLÜĞÜ	0,00	2.210.000,00	320.000,00	810.000,00	0,00	3.340.000,00	2.851.268,37	2.851.268,37	0,00	488.731,63	0,00	0,85
46	35	26	18	YAZI İŞLERİ MÜDÜRLÜĞÜ	0,00	924.000,00	250.000,00	56.024,00	0,00	1.230.024,00	989.555,44	989.555,44	0,00	240.468,56	0,00	0,80
46	35	26	24	HUKUK İŞLERİ MÜDÜRLÜĞÜ	0,00	843.000,00	12.140.000,00	900,00	0,00	12.983.900,00	12.219.528,94	12.219.528,94	0,00	764.371,06	0,00	0,94
46	35	26	25	BASIN YAYIN VE HALKLA İLİŞKİLER MÜDÜRLÜĞÜ	0,00	338.000,00	233.000,00	522.000,00	0,00	1.093.000,00	524.489,09	524.489,09	0,00	568.510,91	0,00	0,48
46	35	26	25	BASIN YAYIN VE HALKLA İLİŞKİLER MÜDÜRLÜĞÜ	0,00	338.000,00	233.000,00	522.000,00	0,00	1.093.000,00	524.489,09	524.489,09	0,00	568.510,91	0,00	0,48
46	35	26	30	ÇEVRE KORUMA MÜDÜRLÜĞÜ		252.000,00				252.000,00	0,00	0,00	0,00	252.000,00	0,00	
46	35	26	31	FEN İŞLERİ MÜDÜRLÜĞÜ	15.749.407,67	55.951.000,00	15.850.000,00	13.191.944,00	13.900.000,00	86.842.351,67	45.441.999,19	45.441.999,19	0,00	15.130.428,76	26.269.923,72	0,52
46	35	26	35	RUHSAT VE DENETİM MÜDÜRLÜĞÜ	0,00	35.000,00	110.000,00	0,00	0,00	145.000,00	106.546,95	106.546,95	0,00	38.453,05	0,00	0,73
46	35	26	36	İMAR VE ŞEHİRCİLİK MÜDÜRLÜĞÜ	0,00	8.187.000,00	6.047.000,00	487.650,00	510.000,00	14.211.650,00	5.890.591,60	5.890.591,60	0,00	8.321.058,40	0,00	0,41
46	35	26	37	KÜLTÜR VE SOSYAL İŞLER MÜDÜRLÜĞÜ	0,00	2.925.000,00	775.000,00	1.342.500,00	287.500,00	4.755.000,00	4.000.343,28	4.000.343,28	0,00	754.656,72	0,00	0,84
46	35	26	38	PARK VE BAHÇELER MÜDÜRLÜĞÜ	0,00	14.446.000,00	8.910.000,00	1.716.893,48	0,00	25.072.893,48	18.801.918,66	18.801.918,66	0,00	6.270.974,82	0,00	0,75
46	35	26	39	SAĞLIK İŞLERİ MÜDÜRLÜĞÜ	0,00	353.000,00	60.000,00	5.000,00	0,00	418.000,00	350.061,29	350.061,29	0,00	67.938,71	0,00	0,84

NARLIDERE BELEDİYESİ 2022 MALİ YILI DENETİM RAPORU

46	35	26	41	TEMİZLİK İŞLERİ MÜDÜRLÜĞÜ	0,00	34.380.000,00	13.980.000,00	4.602.000,00	3.300.000,00	49.662.000,00	41.243.072,01	41.243.072,01	0,00	8.418.927,99	0,00	0,83
46	35	26	42	VETERİNER İŞLERİ MÜDÜRLÜĞÜ	0,00	1.290.000,00	200.000,00	690.000,00	0,00	2.180.000,00	1.939.910,91	1.939.910,91	0,00	240.089,09	0,00	0,89
46	35	26	43	ZABITA MÜDÜRLÜĞÜ	0,00	2.302.000,00	545.000,00	316.360,00	0,00	3.163.360,00	3.120.381,56	3.120.381,56	0,00	42.978,44	0,00	0,99
46	35	26	44	STRATEJİ GELİŞTİRME MÜDÜRLÜĞÜ	0,00	227.000,00	60.000,00	0,00	0,00	287.000,00	252.354,28	252.354,28	0,00	34.645,72	0,00	0,88
46	35	26	45	KENTSEL TASARIM MÜDÜRLÜĞÜ	0,00	310.000,00	613.000,00	0,00	0,00	923.000,00	877.656,60	877.656,60	0,00	45.343,40	0,00	0,95
46	35	26	46	ETÜT PROJE MÜDÜRLÜĞÜ	0,00	0,00	360.000,00	68.057,14	0,00	428.057,14	333.470,64	333.470,64	0,00	94.586,50	0,00	0,78
Toplam					18.645.069,26	152.730.000,00	63.327.000,00	27.912.258,62	27.912.258,62	234.702.069,26	159.212.213,53	159.212.213,53	0,00	45.872.783,46	29.617.072,27	0,00

MÜDÜRLÜK BAZINDA FONKSİYONEL BÜTÇE GİDERLERİ

AÇIKLAMA	1	2	3	4	5	6	7	8	9	10	TOPLAM
	GENEL KAMU HİZMETLERİ	SAVUNMA HİZMETLERİ	KAMU DÜZENİ VE GÜVENLİK HİZMETLERİ	EKONOMİK İŞLER VE HİZMETLER	ÇEVRE KORUMA HİZMETLERİ	İSKAN VE TOPLUM REFAHI HİZMETLERİ	SAĞLIK HİZMETLERİ	DİNLENME, KÜLTÜR VE DİN HİZMETLERİ	EĞİTİM HİZMETLERİ	SOSYAL GÜVENLİK VE SOSYAL YARDIM HİZMETLERİ	
	BÜTÇE NET ÖDENEK HARCAMA	BÜTÇE NET ÖDENEK HARCAMA	BÜTÇE NET ÖDENEK HARCAMA	BÜTÇE NET ÖDENEK HARCAMA	BÜTÇE NET ÖDENEK HARCAMA	BÜTÇE NET ÖDENEK HARCAMA	BÜTÇE NET ÖDENEK HARCAMA	BÜTÇE NET ÖDENEK HARCAMA	BÜTÇE NET ÖDENEK HARCAMA	BÜTÇE NET ÖDENEK HARCAMA	
2 0 ÖZEL KALEM MÜDÜRLÜĞÜ	7.503.000,00	0,00	0,00	0,00	0,00	0,00	0,00	0,00	0,00	0,00	7.503.000,00
	13.393.341,59	0,00	0,00	0,00	0,00	0,00	0,00	0,00	0,00	0,00	13.393.341,59
	8.936.632,47	0,00	0,00	0,00	0,00	0,00	0,00	0,00	0,00	0,00	8.936.632,47
4 0 MALİ HİZMETLER MÜDÜRLÜĞÜ	12.015.000,00	0,00	0,00	0,00	0,00	0,00	0,00	0,00	0,00	0,00	12.015.000,00
	3.093.491,38	0,00	0,00	0,00	0,00	0,00	0,00	0,00	0,00	0,00	3.093.491,38
	2.847.042,30	0,00	0,00	0,00	0,00	0,00	0,00	0,00	0,00	0,00	2.847.042,30
5 0 İNSAN KAYNAKLARI VE EĞİTİM MÜDÜRLÜĞÜ	3.091.000,00	0,00	3.767.000,00	0,00	0,00	0,00	0,00	0,00	0,00	0,00	6.858.000,00
	4.140.000,00	0,00	4.417.000,00	0,00	0,00	0,00	0,00	0,00	0,00	0,00	8.557.000,00
	3.135.577,82	0,00	3.975.585,06	0,00	0,00	0,00	0,00	0,00	0,00	0,00	7.111.162,88
10 0 BİLGİ İŞLEM MÜDÜRLÜĞÜ	2.210.000,00	0,00	0,00	0,00	0,00	0,00	0,00	0,00	0,00	0,00	2.210.000,00
	3.340.000,00	0,00	0,00	0,00	0,00	0,00	0,00	0,00	0,00	0,00	3.340.000,00
	2.851.268,37	0,00	0,00	0,00	0,00	0,00	0,00	0,00	0,00	0,00	2.851.268,37
18 0 YAZI İŞLERİ MÜDÜRLÜĞÜ	915.000,00	9.000,00	0,00	0,00	0,00	0,00	0,00	0,00	0,00	0,00	924.000,00
	1.221.024,00	9.000,00	0,00	0,00	0,00	0,00	0,00	0,00	0,00	0,00	1.230.024,00
	989.555,44	0,00	0,00	0,00	0,00	0,00	0,00	0,00	0,00	0,00	989.555,44
24 0 HUKUK İŞLERİ MÜDÜRLÜĞÜ	843.000,00	0,00	0,00	0,00	0,00	0,00	0,00	0,00	0,00	0,00	843.000,00
	12.983.900,00	0,00	0,00	0,00	0,00	0,00	0,00	0,00	0,00	0,00	12.983.900,00
	12.219.528,94	0,00	0,00	0,00	0,00	0,00	0,00	0,00	0,00	0,00	12.219.528,94

NARLIDERE BELEDİYESİ 2022 MALİ YILI DENETİM RAPORU

25	0	BASIN YAYIN VE HALKLA İLİŞKİLER MÜDÜRLÜĞÜ	238.000,00 993.000,00 524.489,09	0,00 0,00 0,00	0,00 0,00 0,00	0,00 0,00 0,00	0,00 0,00 0,00	0,00 0,00 0,00	100.000,00 100.000,00 0,00	0,00 0,00 0,00	0,00 0,00 0,00	338.000,00 1.093.000,00 524.489,09
30	0	ÇEVRE KORUMA VE KONTROL MÜDÜRLÜĞÜ	0,00 0,00 0,00	0,00 0,00 0,00	0,00 0,00 0,00	0,00 0,00 0,00	252.000,00 252.000,00 0,00	0,00 0,00 0,00	0,00 0,00 0,00	0,00 0,00 0,00	0,00 0,00 0,00	252.000,00 252.000,00 0,00
31	0	FEN İŞLERİ MÜDÜRLÜĞÜ	0,00 0,00 0,00	0,00 0,00 0,00	0,00 0,00 0,00	55.951.000,00 86.842.351,67 45.441.999,19	0,00 0,00 0,00	0,00 0,00 0,00	0,00 0,00 0,00	0,00 0,00 0,00	0,00 0,00 0,00	55.951.000,00 86.842.351,67 45.441.999,19
35	0	RUHSAT VE DENETİM MÜDÜRLÜĞÜ	0,00 0,00 0,00	0,00 0,00 0,00	0,00 0,00 0,00	35.000,00 145.000,00 106.546,95	0,00 0,00 0,00	0,00 0,00 0,00	0,00 0,00 0,00	0,00 0,00 0,00	0,00 0,00 0,00	35.000,00 145.000,00 106.546,95
36	0	İMAR VE ŞEHİRCİLİK MÜDÜRLÜĞÜ	0,00 0,00 0,00	0,00 0,00 0,00	0,00 0,00 0,00	0,00 0,00 0,00	0,00 0,00 0,00	8.187.000,00 14.211.650,00 5.890.591,60	0,00 0,00 0,00	0,00 0,00 0,00	0,00 0,00 0,00	8.187.000,00 14.211.650,00 5.890.591,60
37	0	KÜLTÜR VE SOSYAL İŞLER MÜDÜRLÜĞÜ	25.000,00 25.000,00 0,00	0,00 0,00 0,00	0,00 0,00 0,00	0,00 0,00 0,00	0,00 0,00 0,00	0,00 0,00 0,00	2.900.000,00 4.730.000,00 4.000.343,28	0,00 0,00 0,00	0,00 0,00 0,00	2.925.000,00 4.755.000,00 4.000.343,28
38	0	PARK VE BAHÇELER MÜDÜRLÜĞÜ	0,00 0,00 0,00	0,00 0,00 0,00	0,00 0,00 0,00	0,00 0,00 0,00	0,00 0,00 0,00	0,00 0,00 0,00	14.446.000,00 25.072.893,48 18.801.918,66	0,00 0,00 0,00	0,00 0,00 0,00	14.446.000,00 25.072.893,48 18.801.918,66
39	0	SAĞLIK İŞLERİ MÜDÜRLÜĞÜ	0,00 0,00 0,00	0,00 0,00 0,00	0,00 0,00 0,00	0,00 0,00 0,00	0,00 0,00 0,00	353.000,00 418.000,00 350.061,29	0,00 0,00 0,00	0,00 0,00 0,00	0,00 0,00 0,00	353.000,00 418.000,00 350.061,29
40	0	DESTEK HİZMETLERİ MÜDÜRLÜĞÜ	1.381.000,00 2.671.000,00 1.374.227,07	0,00 0,00 0,00	0,00 0,00 0,00	0,00 0,00 0,00	0,00 0,00 0,00	0,00 0,00 0,00	0,00 0,00 0,00	0,00 0,00 0,00	0,00 0,00 0,00	1.381.000,00 2.671.000,00 1.374.227,07
41	0	TEMİZLİK İŞLERİ MÜDÜRLÜĞÜ	8.166.000,00 14.443.000,00 12.172.571,27	0,00 0,00 0,00	0,00 0,00 0,00	0,00 0,00 0,00	26.214.000,00 35.219.000,00 29.070.500,74	0,00 0,00 0,00	0,00 0,00 0,00	0,00 0,00 0,00	0,00 0,00 0,00	34.380.000,00 49.662.000,00 41.243.072,01
42	0	VETERİNER İŞLERİ MÜDÜRLÜĞÜ	0,00 0,00 0,00	0,00 0,00 0,00	0,00 0,00 0,00	1.290.000,00 2.180.000,00 1.939.910,91	0,00 0,00 0,00	0,00 0,00 0,00	0,00 0,00 0,00	0,00 0,00 0,00	0,00 0,00 0,00	1.290.000,00 2.180.000,00 1.939.910,91
43	0	ZABITA MÜDÜRLÜĞÜ	0,00 0,00 0,00	0,00 0,00 0,00	2.302.000,00 3.163.360,00 3.120.381,56	0,00 0,00 0,00	0,00 0,00 0,00	0,00 0,00 0,00	0,00 0,00 0,00	0,00 0,00 0,00	0,00 0,00 0,00	2.302.000,00 3.163.360,00 3.120.381,56
44	0	STRATEJİ GELİŞTİRME MÜDÜRLÜĞÜ	227.000,00 287.000,00 252.354,28	0,00 0,00 0,00	0,00 0,00 0,00	0,00 0,00 0,00	0,00 0,00 0,00	0,00 0,00 0,00	0,00 0,00 0,00	0,00 0,00 0,00	0,00 0,00 0,00	227.000,00 287.000,00 252.354,28
45	0	KENTSEL TASARIM MÜDÜRLÜĞÜ	0,00 0,00 0,00	0,00 0,00 0,00	0,00 0,00 0,00	0,00 0,00 0,00	0,00 0,00 0,00	310.000,00 923.000,00 877.656,60	0,00 0,00 0,00	0,00 0,00 0,00	0,00 0,00 0,00	310.000,00 923.000,00 877.656,60
46	0	ETÜT PROJE MÜDÜRLÜĞÜ	0,00 0,00 0,00	0,00 0,00 0,00	0,00 0,00 0,00	0,00 0,00 0,00	0,00 0,00 0,00	0,00 428.057,14 333.470,64	0,00 0,00 0,00	0,00 0,00 0,00	0,00 0,00 0,00	0,00 428.057,14 333.470,64

NARLIDERE BELEDİYESİ 2022 MALİ YILI DENETİM RAPORU

TOPLAM	36.614.000,00	9.000,00	57.276.000,00	26.466.000,00	8.497.000,00	17.446.000,00	0,00	152.730.000,00
	56.590.756,97	9.000,00	89.167.351,67	35.471.000,00	15.562.707,14	29.902.893,48	0,00	234.702.069,26
BÜTÇE NET ÖDENEK HARCAMA	45.303.247,05	0,00	47.488.457,05	29.070.500,74	7.101.718,84	22.802.261,94	0,00	159.212.213,53

MÜDÜRLÜK BAZINDA EKONOMİK SINIFLANDIRMAYA GÖRE BÜTÇE GİDERLERİ

DAİRELER			1	2	3	4	5	6	7	8	9	TOPLAM
			PERSONEL GİDERLERİ	SOSYAL GÜVENLİK KURUMLARINA DEVLET PRİMİ GİDERLERİ	MAL VE HİZMET ALIM GİDERLERİ	FAİZ GİDERLERİ	CARİ TRANSFERLER	SERMAYE GİDERLERİ	SERMAYE TRANSFERLERİ	BORÇ VERME	YEDEK ÖDENEKLER	BÜTÇE NET ÖDENEK HARCAMA
2	0	ÖZEL KALEM MÜDÜRLÜĞÜ	569.000,00 1.748.680,00 1.659.155,02	28.000,00 123.000,00 101.011,34	2.480.000,00 3.870.000,00 3.205.150,18	0,00 0,00 0,00	391.000,00 391.000,00 79.965,69	35.000,00 365.000,00 342.837,20	0,00 0,00 0,00	4.000.000,00 6.895.661,59 3.548.513,04	0,00 0,00 0,00	7.503.000,00 13.393.341,59 8.936.632,47
4	0	MALİ HİZMETLER MÜDÜRLÜĞÜ	543.000,00 593.000,00 568.581,72	75.000,00 80.000,00 71.161,71	150.000,00 185.000,00 44.763,08	500.000,00 503.250,00 503.249,10	646.000,00 746.000,00 711.948,17	0,00 0,00 0,00	551.000,00 951.000,00 947.338,52	0,00 0,00 0,00	9.550.000,00 35.241,38 0,00	12.015.000,00 3.093.491,38 2.847.042,30
5	0	İNSAN KAYNAKLARI VE EĞİTİM MÜDÜRLÜĞÜ	396.000,00 481.000,00 447.492,43	25.000,00 39.000,00 29.843,63	6.136.500,00 7.736.500,00 6.432.969,69	0,00 0,00 0,00	300.500,00 300.500,00 200.857,13	0,00 0,00 0,00	0,00 0,00 0,00	0,00 0,00 0,00	0,00 0,00 0,00	6.858.000,00 8.557.000,00 7.111.162,88
10	0	BİLGİ İŞLEM MÜDÜRLÜĞÜ	400.000,00 415.000,00 404.388,85	55.000,00 60.000,00 49.774,85	1.470.000,00 1.890.000,00 1.471.901,67	0,00 0,00 0,00	0,00 0,00 0,00	285.000,00 975.000,00 925.203,00	0,00 0,00 0,00	0,00 0,00 0,00	0,00 0,00 0,00	2.210.000,00 3.340.000,00 2.851.268,37
18	0	YAZI İŞLERİ MÜDÜRLÜĞÜ	725.500,00 975.500,00 772.221,06	75.000,00 76.024,00 76.023,88	123.500,00 178.500,00 141.310,50	0,00 0,00 0,00	0,00 0,00 0,00	0,00 0,00 0,00	0,00 0,00 0,00	0,00 0,00 0,00	0,00 0,00 0,00	924.000,00 1.230.024,00 989.555,44
24	0	HUKUK İŞLERİ MÜDÜRLÜĞÜ	537.000,00 657.000,00 626.603,92	80.000,00 100.900,00 96.361,28	226.000,00 12.226.000,00 11.496.563,74	0,00 0,00 0,00	0,00 0,00 0,00	0,00 0,00 0,00	0,00 0,00 0,00	0,00 0,00 0,00	0,00 0,00 0,00	843.000,00 12.983.900,00 12.219.528,94
25	0	BASIN YAYIN VE HALKLA İLİŞKİLER MÜDÜRLÜĞÜ	178.000,00 448.000,00 339.880,41	24.000,00 47.000,00 33.858,06	136.000,00 598.000,00 150.750,62	0,00 0,00 0,00	0,00 0,00 0,00	0,00 0,00 0,00	0,00 0,00 0,00	0,00 0,00 0,00	0,00 0,00 0,00	338.000,00 1.093.000,00 524.489,09
30	0	ÇEVRE KORUMA VE KONTROL MÜDÜRLÜĞÜ	174.000,00 174.000,00 0,00	24.000,00 24.000,00 0,00	54.000,00 54.000,00 0,00	0,00 0,00 0,00	0,00 0,00 0,00	0,00 0,00 0,00	0,00 0,00 0,00	0,00 0,00 0,00	0,00 0,00 0,00	252.000,00 252.000,00 0,00
31	0	FEN İŞLERİ MÜDÜRLÜĞÜ	9.807.000,00 14.173.654,00 11.371.906,21	2.019.000,00 5.024.290,00 2.399.985,19	13.298.000,00 29.807.407,67 21.853.472,38	0,00 0,00 0,00	0,00 0,00 0,00	30.827.000,00 37.837.000,00 9.816.635,41	0,00 0,00 0,00	0,00 0,00 0,00	0,00 0,00 0,00	55.951.000,00 86.842.351,67 45.441.999,19

NARLIDERE BELEDİYESİ 2022 MALİ YILI DENETİM RAPORU

35	0	RUHSAT VE DENETİM MÜDÜRLÜĞÜ	17.500,00 117.500,00 95.968,21	4.000,00 14.000,00 10.578,74	13.500,00 13.500,00 0,00	0,00 0,00 0,00	0,00 0,00 0,00	0,00 0,00 0,00	0,00 0,00 0,00	0,00 0,00 0,00	0,00 0,00 0,00	35.000,00 145.000,00 106.546,95
36	0	İMAR VE ŞEHİRCİLİK MÜDÜRLÜĞÜ	1.785.000,00 3.634.400,00 3.390.999,70	195.000,00 478.250,00 418.785,06	3.207.000,00 2.712.000,00 905.093,88	0,00 0,00 0,00	0,00 0,00 0,00	3.000.000,00 7.387.000,00 1.175.712,96	0,00 0,00 0,00	0,00 0,00 0,00	0,00 0,00 0,00	8.187.000,00 14.211.650,00 5.890.591,60
37	0	KÜLTÜR VE SOSYAL İŞLER MÜDÜRLÜĞÜ	283.000,00 508.000,00 465.987,32	32.000,00 62.000,00 59.672,47	2.510.000,00 3.925.000,00 3.268.763,49	0,00 0,00 0,00	10.000,00 10.000,00 0,00	90.000,00 250.000,00 205.920,00	0,00 0,00 0,00	0,00 0,00 0,00	0,00 0,00 0,00	2.925.000,00 4.755.000,00 4.000.343,28
38	0	PARK VE BAHÇELER MÜDÜRLÜĞÜ	8.471.000,00 12.381.672,58 9.574.613,47	1.426.000,00 3.933.000,00 1.995.014,49	3.019.000,00 7.228.220,90 6.390.879,38	0,00 0,00 0,00	0,00 0,00 0,00	1.530.000,00 1.530.000,00 841.411,32	0,00 0,00 0,00	0,00 0,00 0,00	0,00 0,00 0,00	14.446.000,00 25.072.893,48 18.801.918,66
39	0	SAĞLIK İŞLERİ MÜDÜRLÜĞÜ	184.000,00 234.000,00 208.002,69	16.000,00 31.000,00 29.891,40	153.000,00 153.000,00 112.167,20	0,00 0,00 0,00	0,00 0,00 0,00	0,00 0,00 0,00	0,00 0,00 0,00	0,00 0,00 0,00	0,00 0,00 0,00	353.000,00 418.000,00 350.061,29
40	0	DESTEK HİZMETLERİ MÜDÜRLÜĞÜ	429.000,00 679.000,00 660.148,36	52.000,00 92.000,00 73.559,18	400.000,00 400.000,00 296.292,29	0,00 0,00 0,00	0,00 0,00 0,00	500.000,00 1.500.000,00 344.227,24	0,00 0,00 0,00	0,00 0,00 0,00	0,00 0,00 0,00	1.381.000,00 2.671.000,00 1.374.227,07
41	0	TEMİZLİK İŞLERİ MÜDÜRLÜĞÜ	9.694.000,00 14.324.000,00 11.303.807,82	1.848.000,00 4.923.000,00 2.322.911,61	19.578.000,00 28.655.000,00 27.616.352,58	0,00 0,00 0,00	0,00 0,00 0,00	3.260.000,00 1.760.000,00 0,00	0,00 0,00 0,00	0,00 0,00 0,00	0,00 0,00 0,00	34.380.000,00 49.662.000,00 41.243.072,01
42	0	VETERİNER İŞLERİ MÜDÜRLÜĞÜ	362.000,00 362.000,00 254.267,07	40.000,00 40.000,00 23.329,03	888.000,00 1.778.000,00 1.662.314,81	0,00 0,00 0,00	0,00 0,00 0,00	0,00 0,00 0,00	0,00 0,00 0,00	0,00 0,00 0,00	0,00 0,00 0,00	1.290.000,00 2.180.000,00 1.939.910,91
43	0	ZABITA MÜDÜRLÜĞÜ	1.142.000,00 1.617.360,00 1.617.352,89	137.000,00 207.000,00 190.368,18	1.023.000,00 1.339.000,00 1.312.660,49	0,00 0,00 0,00	0,00 0,00 0,00	0,00 0,00 0,00	0,00 0,00 0,00	0,00 0,00 0,00	0,00 0,00 0,00	2.302.000,00 3.163.360,00 3.120.381,56
44	0	STRATEJİ GELİŞTİRME MÜDÜRLÜĞÜ	182.000,00 227.000,00 222.510,65	21.000,00 36.000,00 29.843,63	24.000,00 24.000,00 0,00	0,00 0,00 0,00	0,00 0,00 0,00	0,00 0,00 0,00	0,00 0,00 0,00	0,00 0,00 0,00	0,00 0,00 0,00	227.000,00 287.000,00 252.354,28
45	0	KENTSEL TASARIM MÜDÜRLÜĞÜ	242.000,00 762.000,00 761.614,68	21.000,00 105.000,00 104.821,02	47.000,00 56.000,00 11.220,90	0,00 0,00 0,00	0,00 0,00 0,00	0,00 0,00 0,00	0,00 0,00 0,00	0,00 0,00 0,00	0,00 0,00 0,00	310.000,00 923.000,00 877.656,60
46	0	ETÜT PROJE MÜDÜRLÜĞÜ	0,00 286.570,00 286.561,99	0,00 100.000,00 34.395,81	0,00 41.487,14 12.512,84	0,00 0,00 0,00	0,00 0,00 0,00	0,00 0,00 0,00	0,00 0,00 0,00	0,00 0,00 0,00	0,00 0,00 0,00	0,00 428.057,14 333.470,64
TOPLAM			36.121.000,00 54.799.336,58 45.032.064,47	6.197.000,00 15.595.464,00 8.151.190,56	54.936.500,00 102.870.615,71 86.385.139,72	500.000,00 503.250,00 503.249,10	1.347.500,00 1.447.500,00 992.770,99	39.527.000,00 51.604.000,00 13.651.947,13	551.000,00 951.000,00 947.338,52	4.000.000,00 6.895.661,59 3.548.513,04	9.550.000,00 35.241,38 0,00	152.730.000,00 234.702.069,26 159.212.213,53
BÜTÇE NET ÖDENEK HARCAMA												

Narlıdere Belediyesi'nin 2022 Mali Yılı Bütçesi ile 152.730.000,00TL ödenek ön görülmüş olup önceki yıldan devreden 18.645.069,26 TL yıl içinde 63.327.000,00 eklenen net ödenekle birlikte 2022 yılı ödenek toplamı 234.702.069,26 TL olmuştur. Yıl içinde 159.212.213,53 TL bütçe gideri yapılmış, 45.872.783,46 TL ödenek iptal edilmiş, kalan 29.617.072,27 TL ödenek ise 2023 yılına devretmiştir.

BÜTÇE GİDERLERİ EKONOMİK SINIFLANDIRMA TABLOSU

Hesap Kodu	Ekonomik				BÜTÇE GİDERİNİN TÜRÜ	(2020) Yılı	(2021) Yılı	Cari Yıl (2022)
	Kod1	Kod2	Kod3	Kod4				
830	1				PERSONEL GİDERLERİ	27.207.668,26	30.102.356,93	45.032.064,47
830	2				SOSYAL GÜVENLİK KURUMLARINA DEVLET PRİMİ GİDERLERİ	4.732.711,50	5.245.266,06	8.151.190,56
830	3				MAL VE HİZMET ALIM GİDERLERİ	23.216.247,06	37.568.010,59	86.385.139,72
830	4				FAİZ GİDERLERİ	260.691,23	747.585,62	503.249,10
830	5				CARİ TRANSFERLER	1.527.472,07	1.235.781,82	992.770,99
830	6				SERMAYE GİDERLERİ	3.940.697,77	12.603.630,19	13.651.947,13
830	7				SERMAYE TRANSFERLERİ	395.318,60	534.679,02	947.338,52
830	8				BORÇ VERME	7.221.793,53	5.990.990,89	3.548.513,04
BÜTÇE GİDERLERİ TOPLAMI						68.502.600,02	94.028.301,12	159.212.213,53

Narlıdere Belediyesi'nin 2021 yılı Bütçesi “(A) Ödenek Cetvelinde” 152.730.000,00 TL ödenek, “(B) Gelirlerin Ekonomik Sınıflandırılması” cetvelinde ise 152.730.000,00 TL gelir tahmini öngörülmüş olup gider bütçesindeki ödenek toplamı ile gelir bütçesinde tahmin edilen gelir toplamı arasındaki fark oluşmamış olup, Finansmanın Ekonomik Sınıflandırılması Cetvelinde borçlanma veya başka bir finans ile 0,00 TL öngörülmüş olup bütçe denkliliği sağlanmıştır.

BÜTÇE GELİR KESİN HESAP CETVELİ (TABLO-6)

GELİRİN KODU	AÇIKLAMA	A BÜTÇE İLE TAHMİN EDİLEN	B DEVREDEDEN GELİR TAHAKKUKU	C 2022 YILI TAHAKKUKU	D TOPLAM TAHAKKUK (B + C)	E 2022 YILI TAHSİLATI	F TAHSİLATAN RED VE İADELER	G 2022 YILI NET TAHSİLATI	H GELECEK YILA DEVREDEDEN TAHAK.	I TAHSİLAT ORANI %
1	VERGİ GELİRLERİ	60.862.000,00	12.171.994,11	45.443.431,81	57.615.425,92	41.920.154,56	179.921,03	41.740.233,53	15.695.271,36	72,45
3	TEŞEBBÜS VE MÜLKİYET GELİRİ	12.945.000,00	854.745,77	11.495.470,85	12.350.216,62	11.274.944,90	59.490,25	11.215.454,65	1.075.271,72	90,81
4	ALINAN BAĞIŞ VE YARDIMLAR İLE ÖZEL GELİRLER	24.596.000,00	0,00	6.336.726,51	6.336.726,51	6.336.726,51	0,03	6.336.726,48	0,00	100,00
5	DİĞER GELİRLER	52.034.000,00	4.680.278,03	60.668.847,25	65.349.125,28	58.675.090,03	10.659,41	58.664.430,62	6.674.035,25	89,77
6	SERMAYE GELİRLERİ	65.790.000,00	0,00	9.657.801,22	9.657.801,22	9.657.801,22	0,00	9.657.801,22	0,00	100,00
9	RED VE İADELER (-)	-170.000,00	0,00	0,00	0,00	0,00	0,00	0,00	0,00	0,00
Toplam		216.057.000,00	17.707.017,91	133.602.277,64	151.309.295,55	127.864.717,22	250.070,72	127.614.646,50	23.444.578,33	

Buna göre 2022 yılında net bütçe geliri tahsilatları % 84,51 seviyesinde gerçekleşmiştir. Vergi

gelirleri (%72,45) ve teşebbüs ve mülkiyet gelirleri (%90,81) beklenenin altında, sermaye gelirleri ise (%100,00) beklenen oranda gerçekleşmiştir.

BÜTÇE EKONOMİK GİDERLERİ BÜTÇE GERÇEKLEŞME SONUÇLARI

KODU					KOD ADI	2022 BAŞLANGIÇ ÖDENEĞİ	2022 NET ÖDENEK	2022 HARCAMA	GERÇEKLEŞME YÜZDESİ (%)
I	II	III	IV	V					
1					PERSONEL GİDERLERİ	36.121.000,00	54.799.336,58	45.032.064,47	80,21%
1	1				MEMURLAR	8.997.000,00	14.258.930,00	12.323.599,69	73,01%
1	2				SÖZLEŞMELİ PERSONEL	875.000,00	1.623.554,00	1.448.570,09	60,40%
1	3				İŞÇİLER	25.399.000,00	37.649.000,00	30.200.359,19	84,10%
1	4				GEÇİCİ PERSONEL	200.000,00	225.000,00	222.091,57	90,05%
1	5				DİĞER PERSONEL	650.000,00	1.042.852,58	837.443,93	77,62%
2					SOSYAL GÜVENLİK KURUMLARINA DEVLET PRİMİ GİDERLERİ	6.197.000,00	15.595.464,00	8.151.190,56	76,03%
2	1				MEMURLAR	1.129.000,00	1.918.024,00	1.461.910,39	77,23%
2	2				SÖZLEŞMELİ PERSONEL	191.000,00	300.440,00	249.389,75	76,59%
2	3				İŞÇİLER	4.877.000,00	13.377.000,00	6.439.890,42	75,73%
2	5				DİĞER PERSONEL	0,00	0,00	0,00	0,00%
3					MAL VE HİZMET ALIM GİDERLERİ	54.936.500,00	102.870.615,71	86.385.139,72	63,59%
3	2				TÜKETİME YÖNELİK MAL VE MALZEME ALIMLARI	7.788.500,00	18.829.500,00	16.995.106,63	45,83%
3	3				YOLLUKLAR	136.000,00	165.708,04	82.286,19	165,28%
3	4				GÖREV GİDERLERİ	4.589.000,00	32.283.247,67	25.071.861,97	18,30%
3	5				HİZMET ALIMLARI	36.794.500,00	41.031.660,00	35.396.699,44	103,95%
3	6				TEMSİL VE TANITMA GİDERLERİ	2.510.000,00	3.925.000,00	3.517.444,56	71,36%
3	7				MENKUL MAL,GAYRİMADDİ HAK ALIM, BAKIM VE ONARIM Gİ	2.857.500,00	5.874.500,00	5.088.650,45	56,15%
3	8				GAYRİMENKUL MAL BAKIM VE ONARIM GİDERLERİ	261.000,00	761.000,00	233.090,48	111,97%
3	9				TEDAVİ VE CENAZE GİDERLERİ	0,00	0,00	0,00	0,00%
4					FAİZ GİDERLERİ	500.000,00	503.250,00	503.249,10	99,35%
4	2				DİĞER İÇ BORÇ FAİZ GİDERLERİ	500.000,00	503.250,00	503.249,10	99,35%
5					CARİ TRANSFERLER	1.347.500,00	1.447.500,00	992.770,99	135,73%
5	1				GÖREV ZARARLARI	480.000,00	480.000,00	380.857,13	126,03%
5	2				HAZİNE YARDIMLARI (MAHALLİ İDARE YARDIMLARI)	0,00	0,00	0,00	0,00%
5	3				KAR AMACI GÜTMİYEN KURULUŞLARA YAPILAN TRANSFERLER	650.500,00	750.500,00	532.695,25	122,11%
5	4				HANE HALKINA YAPILAN TRANSFERLER	126.000,00	126.000,00	0,00	0,00%
5	6				YURTDIŞINA YAPILAN TRANSFERLER	10.000,00	10.000,00	0,00	0,00%
5	8				GELİRLERDEN AYRILAN PAYLAR	81.000,00	81.000,00	79.218,61	102,25%
6					SERMAYE GİDERLERİ	39.527.000,00	51.604.000,00	13.651.947,13	289,53%
6	1				MAMUL MAL ALIMLARI	3.782.000,00	4.402.000,00	1.676.187,44	225,63%
6	2				MENKUL SERMAYE ÜRETİM GİDERLERİ	280.000,00	280.000,00	0,00	0,00%
6	3				GAYRİ MADDİ HAK ALIMLARI	135.000,00	205.000,00	169.000,00	79,88%
6	4				GAYRİMENKUL ALIMLARI VE KAMULAŞTIRMASI	3.000.000,00	7.387.000,00	1.175.712,96	255,16%
6	5				GAYRİMENKUL SERMAYE ÜRETİM GİDERLERİ	32.240.000,00	39.240.000,00	10.631.046,73	303,26%
6	7				GAYRİMENKUL BÜYÜK ONARIM GİDERLERİ	90.000,00	90.000,00	0,00	0,00%
7					SERMAYE TRANSFERLERİ	551.000,00	951.000,00	947.338,52	58,16%
7	1				YURTİÇİ SERMAYE TRANSFERLERİ (TEŞEKKÜLLERE YAPILAN	551.000,00	951.000,00	947.338,52	58,16%
8					BORÇ VERME	4.000.000,00	6.895.661,59	3.548.513,04	112,72%
8	1				YURTİÇİ BORÇ VERME	4.000.000,00	6.895.661,59	3.548.513,04	112,72%
9					YEDEK ÖDENEKLER	9.550.000,00	35.241,38	0,00	100,00%
9	1				PERSONEL YEDEK ÖDENEĞİ	1.500.000,00	59,42	0,00	100,00%
9	3				YATIRIMLARI HIZLANDIRMA ÖDENEĞİ	500.000,00	0,00	0,00	100,00%
9	4				ÖNGÖRÜLMİYEN GİDERLER ÖDENEĞİ	500.000,00	4.890,00	0,00	100,00%
9	5				DEPREM GİDERLERİNİ KARŞILAMA ÖDENEĞİ	50.000,00	30.000,00	0,00	100,00%
9	6				YEDEK ÖDENEK	7.000.000,00	291,96	0,00	100,00%
9	9				DİĞER YEDEK ÖDENEKLER	0,00	0,00	0,00	0,00%

GİDERLERİN TOPLAMI	152.730.000,00	234.702.069,26	159.212.213,53	95,93%
--------------------	----------------	----------------	----------------	--------

Buna göre 2022 yılında bütçe giderleri % 95,93 seviyesinde gerçekleşmiştir. Bütçe giderlerinde başlangıç bütçesinde öngörülen tutarlar aşılmamıştır. Personel harcamalarına ilişkin gider kalemleri beklenen oranda gerçekleşirken, diğer giderler bazı kalemlerde beklenenin altında bazı kalemlerde beklenen üstünde gerçekleşmiştir.

Belediyenin bütçe gelirler ve bütçe giderlerinin ekonomik sınıflandırmaya göre son üç yıllık seyri ve 2022 yılının 2021 yılına, 2021 yılının 2020 yılına göre değişim yüzdeleri aşağıdaki tablolarda yer almaktadır

BÜTÇE GİDERLERİNİN 3 YILLIK (2020-2021-2022) SEYRİ

Birim Adı:	NARLIDERE BELEDİYESİ
------------	----------------------

KODU					KOD ADI	2020 HARCAMA (A)	2021 HARCAMA (B)	2022 HARCAMA (C)	2021-2020	2022-2021
I	II	III	I V	V					Değişim Oranı (%) [D=(B- A)/A]	Değişim Oranı (%) [E=(C- B)/B]
1					PERSONEL GİDERLERİ	27.207.668,26	30.102.356,93	45.032.064,47	9,62%	33,15%
1	1				MEMURLAR	6.630.635,35	7.581.276,33	12.323.599,69	12,54%	38,48%
1	2				SÖZLEŞMELİ PERSONEL	147.707,74	288.693,29	1.448.570,09	48,84%	80,07%
1	3				İŞÇİLER	19.930.165,94	21.669.178,26	30.200.359,19	8,03%	28,25%
1	4				GEÇİCİ PERSONEL	66.583,67	42.942,10	222.091,57	-55,05%	80,66%
1	5				DİĞER PERSONEL	432.575,56	520.266,95	837.443,93	16,86%	37,87%
2					SOSYAL GÜVENLİK KURUMLARINA DEVLET PRİMİ GİDERLERİ	4.732.711,50	5.245.266,06	8.151.190,56	9,77%	35,65%
2	1				MEMURLAR	779.884,28	867.722,96	1.461.910,39	10,12%	40,64%
2	2				SÖZLEŞMELİ PERSONEL	26.423,24	56.839,98	249.389,75	53,51%	77,21%
2	3				İŞÇİLER	3.926.403,98	4.320.703,12	6.439.890,42	9,13%	32,91%
2	5				DİĞER PERSONEL	0,00	0,00	0,00	0,00%	0,00%
3					MAL VE HİZMET ALIM GİDERLERİ	23.216.247,06	37.568.010,59	86.385.139,72	38,20%	56,51%
3	2				TÜKETİME YÖNELİK MAL VE MALZEME ALIMLARI	7.058.128,84	6.852.273,52	16.995.106,63	-3,00%	59,68%
3	3				YOLLUKLAR	53.533,65	65.371,35	82.286,19	18,11%	20,56%
3	4				GÖREV GİDERLERİ	964.386,10	5.172.695,84	25.071.861,97	81,36%	79,37%
3	5				HİZMET ALIMLARI	11.120.988,40	19.702.477,08	35.396.699,44	43,56%	44,34%
3	6				TEMSİL VE TANITMA GİDERLERİ	1.356.231,37	2.132.300,03	3.517.444,56	36,40%	39,38%
3	7				MENKUL MAL,GAYRİMADDİ HAK ALIM, BAKIM VE ONARIM Gİ	2.317.296,30	3.553.224,37	5.088.650,45	34,78%	30,17%
3	8				GAYRİMENKUL MAL BAKIM VE ONARIM GİDERLERİ	345.682,40	89.668,40	233.090,48	-285,51%	61,53%
3	9				TEDAVİ VE CENAZE GİDERLERİ	0,00	0,00	0,00	0,00%	0,00%

NARLIDERE BELEDİYESİ 2022 MALİ YILI DENETİM RAPORU

4				FAİZ GİDERLERİ	260.691,23	747.585,62	503.249,10	65,13%	-48,55%
4	2			DİĞER İÇ BORÇ FAİZ GİDERLERİ	260.691,23	747.585,62	503.249,10	65,13%	-48,55%
5				CARİ TRANSFERLER	1.527.472,07	1.235.781,82	992.770,99	-23,60%	-24,48%
5	1			GÖREV ZARARLARI	904.896,40	563.190,45	380.857,13	-60,67%	-47,87%
5	2			HAZİNE YARDIMLARI (MAHALLİ İDARE YARDIMLARI)	0,00	0,00	0,00	0,00%	0,00%
5	3			KAR AMACI GÜTMİYEN KURULUŞLARA YAPILAN TRANSFERLER	480.796,28	582.537,55	532.695,25	17,47%	-9,36%
5	4			HANE HALKINA YAPILAN TRANSFERLER	78.748,71	22.548,00	0,00	-249,25%	0,00%
5	6			YURTDIŞINA YAPILAN TRANSFERLER	0,00	0,00	0,00	0,00%	0,00%
5	8			GELİRLERDEN AYRILAN PAYLAR	63.030,68	67.505,82	79.218,61	6,63%	14,79%
6				SERMayE GİDERLERİ	3.940.697,77	12.603.630,19	13.651.947,13	68,73%	7,68%
6	1			MAMUL MAL ALIMLARI	517.808,60	2.497.763,43	1.676.187,44	79,27%	-49,01%
6	2			MENKUL SERMayE ÜRETİM GİDERLERİ	48.970,00	124.431,00	0,00	60,64%	0,00%
6	3			GAYRİ MADDİ HAK ALIMLARI	103.678,12	113.600,00	169.000,00	8,73%	32,78%
6	4			GAYRİMENKUL ALIMLARI VE KAMULAŞTIRMASI	196.690,39	6.507.104,77	1.175.712,96	96,98%	-453,46%
6	5			GAYRİMENKUL SERMayE ÜRETİM GİDERLERİ	3.031.389,55	3.360.730,99	10.631.046,73	9,80%	68,39%
6	7			GAYRİMENKUL BÜYÜK ONARIM GİDERLERİ	42.161,11	0,00	0,00	0,00%	0,00%
7				SERMayE TRANSFERLERİ	395.318,60	534.679,02	947.338,52	26,06%	43,56%
7	1			YURTIÇI SERMayE TRANSFERLERİ (TEŞEKKÜLLERE YAPILAN)	395.318,60	534.679,02	947.338,52	26,06%	43,56%
8				BORÇ VERME	7.221.793,53	5.990.990,89	3.548.513,04	-20,54%	-68,83%
8	1			YURTIÇI BORÇ VERME	7.221.793,53	5.990.990,89	3.548.513,04	-20,54%	-68,83%
9				YEDEK ÖDENEKLER	0,00	0,00	0,00	0,00%	0,00%
9	1			PERSONEL YEDEK ÖDENEĞİ	0,00	0,00	0,00	0,00%	0,00%
9	3			YATIRIMLARI HIZLANDIRMA ÖDENEĞİ	0,00	0,00	0,00	0,00%	0,00%
9	4			ÖNGÖRÜLMİYEN GİDERLER ÖDENEĞİ	0,00	0,00	0,00	0,00%	0,00%
9	5			DEPREM GİDERLERİNİ KARŞILAMA ÖDENEĞİ	0,00	0,00	0,00	0,00%	0,00%
9	6			YEDEK ÖDENEK	0,00	0,00	0,00	0,00%	0,00%
9	9			DİĞER YEDEK ÖDENEKLER	0,00	0,00	0,00	0,00%	0,00%
GİDERLERİN TOPLAMI					68.502.600,02	94.028.301,12	159.212.213,53	27,15%	40,94%

BÜTÇE GELİRLERİNİN 3 YILLIK (2020-2021-2022) SEYRİ

NARLIDERE BELEDİYESİ 2022 MALİ YILI DENETİM RAPORU

Hesap Kodu	Hesap Kodu				BÜTÇE GELİRİNİN TÜRÜ	(2020) Yılı	(2021) Yılı	Cari Yıl (2022)	2021-2020	2022-2021
	KOD 1	KOD 2	KOD 3	KOD 4					Değişim Oranı (%) [D=(B-A)/A]	Değişim Oranı (%) [E=(C-B)/B]
800	1				Vergi Gelirleri	23.908.636,18	29.070.620,33	41.920.154,56	17,76%	30,65%
800	1	2			Mülkiyet Üzerinden Alınan Vergiler	18.870.508,68	23.055.390,93	26.993.935,28	18,15%	14,59%
800	1	2	9		Mülkiyet Üzerinden Alınan Diğer Vergiler	18.870.508,68	23.055.390,93	26.993.935,28	18,15%	14,59%
800	1	2	9	51	Bina Vergisi	14.744.617,01	17.889.263,06	21.852.290,25	17,58%	18,14%
800	1	2	9	52	Arsa Vergisi	3.946.178,60	5.162.614,50	5.137.563,96	23,56%	-0,49%
800	1	2	9	53	Arazi Vergisi	3.513,65	3.513,37	4.081,07	-0,01%	13,91%
800	1	2	9	54	Çevre Temizlik Vergisi	176.199,42	0,00	0,00	0,00%	0,00%
800	1	3			Dahilde Alınan Mal ve Hizmet Vergileri	3.216.812,35	3.919.874,29	11.608.792,31	17,94%	66,23%
800	1	3	2		Özel Tüketim Vergisi	2.881.960,80	3.369.807,88	10.688.070,08	14,48%	68,47%
800	1	3	2	51	Haberleşme Vergisi	26.673,30	39.785,18	35.675,00	32,96%	-11,52%
800	1	3	2	52	Konutlara Ait Elektrik ve Havagazı Tüketim Vergisi	2.855.287,50	1.787,21	713.673,94	159662,28%	99,75%
800	1	3	2	53	İşyerlerine Ait Elektrik ve Havagazı Tüketim Vergisi	0,00	3.328.235,49	9.938.721,14	100,00%	66,51%
800	1	3	9		Dahilde Alınan Diğer Mal ve Hizmet Vergileri	334.851,55	550.066,41	920.722,23	39,13%	40,26%
800	1	3	9	51	Eğlence Vergisi	271.444,36	0,00	0,00	0,00%	0,00%
800	1	3	9	53	İlan ve Reklam Vergisi	63.407,19	70.991,28	93.251,15	10,68%	23,87%
800	1	3	9	55	Biletle Girilmeyen Yerlere Ait Eğlence Vergisi	0,00	50,00	7.230,00	100,00%	99,31%
800	1	3	9	56	Müşterek Bahislere Ait Eğlence Vergisi	0,00	279.928,19	480.193,41	100,00%	41,71%
800	1	3	9	57	Konutlara Ait Çevre Temizlik Vergisi	0,00	68,00	0,00	100,00%	0,00%
800	1	3	9	58	İşyeri ve Diğer Şekillerde Kullanılan Binalara Ait Çevre Temizlik Vergisi	0,00	199.028,94	340.047,67	100,00%	41,47%
800	1	6			Harçlar	1.821.315,15	2.095.355,11	3.317.426,97	13,08%	36,84%
800	1	6	9		Diğer Harçlar	1.821.315,15	2.095.355,11	3.317.426,97	13,08%	36,84%
800	1	6	9	51	Bina İnşaat Harcı	40.513,25	0,00	0,00	0,00%	0,00%
800	1	6	9	52	Hayvan Kesimi Muayene ve Denetleme Harcı	0,00	0,00	2.600,00	0,00%	100,00%
800	1	6	9	53	İşgal Harcı	197.147,69	388.051,23	438.406,72	49,20%	11,49%
800	1	6	9	54	İşyeri Açma İzni Harcı	9.077,00	10.585,20	13.770,00	14,25%	23,13%
800	1	6	9	55	Kaynak Suları Harcı	0,00	713,87	3.326,52	100,00%	78,54%
800	1	6	9	56	Ölçü ve Tartı Aletleri Muayene Harcı	101,00	0,00	0,00	0,00%	0,00%
800	1	6	9	57	Tatil Günlerinde Çalışma Ruhsatı Harcı	0,00	0,00	0,00	0,00%	0,00%
800	1	6	9	58	Tellallık Harcı	407.574,00	151.510,80	635.169,45	-169,01%	76,15%
800	1	6	9	60	Konutlara Ait Yapı Kullanma İzni Harcı	135.329,75	72.638,25	22.812,60	-86,31%	-218,41%
800	1	6	9	61	İşyerlerine Ait Yapı Kullanma İzni Harcı	0,00	4.598,00	0,00	100,00%	0,00%
800	1	6	9	62	Konutlara Ait Bina İnşaat Harcı	0,00	36.649,50	252,00	100,00%	14443,45%
800	1	6	9	64	Kayıt ve Suret Harcı	0,00	1.743,00	0,00	100,00%	0,00%
800	1	6	9	65	Parselasyon Harcı	0,00	451,00	0,00	100,00%	0,00%
800	1	6	9	69	Altyapı Kazı İzni Harcı	0,00	96.639,90	371.575,96	100,00%	73,99%
800	1	6	9	99	Diğer Harçlar	1.031.572,46	1.331.774,36	1.829.513,72	22,54%	27,21%
800	3				Teşebbüs ve Mülkiyet Gelirleri	9.206.906,10	9.933.358,34	11.274.944,90	7,31%	11,90%
800	3	1			Mal ve Hizmet Satış Gelirleri	8.512.092,34	8.594.161,66	9.974.161,01	0,95%	13,84%
800	3	1	1		Mal Satış Gelirleri	116.660,00	85.108,00	34.582,00	-37,07%	-146,10%
800	3	1	1	1	Şartname Basılı Evrak Form Satış Gelirleri	116.660,00	81.188,00	24.047,00	-43,69%	-237,62%
800	3	1	1	2	Kitap Yayın vb. Satış Gelirleri	0,00	0,00	0,00	0,00%	0,00%

NARLIDERE BELEDİYESİ 2022 MALİ YILI DENETİM RAPORU

800	3	1	1	12	Aile Cüzdanı Satış Bedeli	0,00	3.920,00	10.535,00	100,00%	62,79%
800	3	1	1	99	Diğer Mal Satış Gelirleri	0,00	0,00	0,00	0,00%	0,00%
800	3	1	2		Hizmet Gelirleri	8.395.432,34	8.509.053,66	9.939.579,01	1,34%	14,39%
800	3	1	2	2	Muayene denetim ve kontrol ücretleri	166.854,41	66.086,00	582.514,56	-152,48%	88,66%
800	3	1	2	3	Avukatlık Vekalet Ücreti Gelirleri	2.865,52	5.112,65	5.700,57	43,95%	10,31%
800	3	1	2	4	Kurs Toplantı Seminer Eğitim vb. Faaliyet Gelirleri	0,00	0,00	562.794,56	0,00%	100,00%
800	3	1	2	11	İlan ve Reklam Gelirleri	0,00	0,00	0,00	0,00%	0,00%
800	3	1	2	14	Çevre Kirliliğini Önleme Gelirleri	250.601,66	341.214,27	914.119,00	26,56%	62,67%
800	3	1	2	36	Sosyal Tesis İşletme Gelirleri	1.750,00	0,00	2.500,00	0,00%	100,00%
800	3	1	2	51	Çevre ve Esenlik Hizmetlerine İlişkin Gelirler	7.618.312,90	7.688.571,73	7.529.873,47	0,91%	-2,11%
800	3	1	2	53	Eğitim Hizmetlerine İlişkin Gelirler	205.540,00	101.411,01	13.944,14	-102,68%	-627,27%
800	3	1	2	54	Ekonomik Hizmetlere İlişkin Gelirler	4.485,00	33.440,00	56.464,00	86,59%	40,78%
800	3	1	2	55	Kültürel Hizmetlere İlişkin Gelirler	0,00	0,00	0,00	0,00%	0,00%
800	3	1	2	56	Sağlık Hizmetlerine İlişkin Gelirler	0,00	10.555,00	16.450,00	100,00%	35,84%
800	3	1	2	57	Sosyal Hizmetlere İlişkin Gelirler	97.400,00	155.060,00	186.690,00	37,19%	16,94%
800	3	1	2	60	Tarımsal Hizmetlere İlişkin Gelirler	0,00	40.119,02	16.875,00	100,00%	-137,74%
800	3	1	2	99	Diğer hizmet gelirleri	47.622,85	67.483,98	51.653,71	29,43%	-30,65%
800	3	6			Kira Gelirleri	694.813,76	1.339.196,68	1.300.783,89	48,12%	-2,95%
800	3	6	1		Taşınmaz Kiraları	688.398,42	623.538,45	1.287.769,73	-10,40%	51,58%
800	3	6	1	1	Lojman Kira Gelirleri	13.560,51	15.436,15	13.628,70	12,15%	-13,26%
800	3	6	1	3	Sosyal Tesis Kira Gelirleri	41.750,00	29.250,00	113.400,00	-42,74%	74,21%
800	3	6	1	4	Spor Tesisi Kira Gelirleri	0,00	0,00	0,00	0,00%	0,00%
800	3	6	1	5	Kültür Amaçlı Tesis Kira Gelirleri	0,00	0,00	26.250,00	0,00%	100,00%
800	3	6	1	99	Diğer Taşınmaz Kira Gelirleri	633.087,91	578.852,30	1.134.491,03	-9,37%	48,98%
800	3	6	2		Taşınır Kiraları	6.415,34	15.658,23	13.014,16	59,03%	-20,32%
800	3	6	2	1	Taşınır Kira Gelirleri	6.415,34	15.658,23	13.014,16	59,03%	-20,32%
800	3	6	3		Ön İzin, İrtifak Hakkı ve Kullanma İzini Gelirleri	0,00	700.000,00	0,00	100,00%	0,00%
800	3	6	3	2	İrtifak Hakkı Gelirleri	0,00	700.000,00	0,00	100,00%	0,00%
800	3	9			Diğer Teşebbüs ve Mülkiyet Gelirleri	0,00	0,00	0,00	0,00%	0,00%
800	4				Alınan Bağış ve Yardımlar ile Özel Gelirler	163.597,44	2.990.888,36	6.336.726,51	94,53%	52,80%
800	4	2			Merkezi Yönetim Bütçesine Dahil İdarelerden Alınan Bağış ve Yardımlar	0,00	0,00	0,00	0,00%	0,00%
800	4	2	1		Cari	0,00	0,00	0,00	0,00%	0,00%
800	4	2	1	1	Hazine yardımı	0,00	0,00	0,00	0,00%	0,00%
800	4	3			Diğer İdarelerden Alınan Bağış ve Yardımlar	667,68	0,00	0,00	0,00%	0,00%
800	4	3	1		Cari	0,00	0,00	0,00	0,00%	0,00%
800	4	3	1	2	Mahalli İdarelerden Alınan Bağış ve Yardımlar	0,00	0,00	0,00	0,00%	0,00%
800	4	3	2		Sermaye	667,68	0,00	0,00	0,00%	0,00%
800	4	3	2	2	Mahalli İdarelerden Alınan Bağış ve Yardımlar	667,68	0,00	0,00	0,00%	0,00%
800	4	4			Kurumlardan ve Kişilerden Alınan Yardım ve Bağışlar	366,72	0,00	0,00	0,00%	0,00%
800	4	4	1		Cari	366,72	0,00	0,00	0,00%	0,00%
800	4	4	1	1	Kurumlardan alınan Bağış ve Yardımlar	0,00	0,00	0,00	0,00%	0,00%
800	4	4	1	2	Kişilerden alınan Bağış ve Yardımlar	366,72	0,00	0,00	0,00%	0,00%
800	4	5			Proje Yardımları	162.563,04	2.990.888,36	6.336.726,51	94,56%	52,80%
800	4	5	1		Cari	162.563,04	0,00	3.266.520,38	0,00%	100,00%
800	4	5	1	1	Genel Bütçeli İdarelerden Alınan Proje Yardımları	162.563,04	0,00	155.468,23	0,00%	100,00%
800	4	5	1	5	Mahalli İdarelerden Alınan Proje Yardımları	0,00	0,00	3.111.052,15	0,00%	100,00%
800	4	5	2		Sermaye	0,00	2.990.888,36	3.070.206,13	100,00%	2,58%
800	4	5	2	1	Genel Bütçeli İdarelerden Alınan Proje Yardımları	0,00	0,00	0,00	0,00%	0,00%

NARLIDERE BELEDİYESİ 2022 MALİ YILI DENETİM RAPORU

800	4	5	2	5	Mahalli İdarelerden Alınan Proje Yardımları	0,00	2.990.888,36	3.070.206,13	100,00%	2,58%
800	5				Diğer Gelirler	25.183.022,33	33.382.105,11	58.675.090,03	24,56%	43,11%
800	5	1			Faiz Gelirleri	1.149.748,46	791.546,55	1.438.981,94	-45,25%	44,99%
800	5	1	5		Menkul Kıymet ve Gecikmiş Ödemeler Faizleri	0,00	0,00	0,00	0,00%	0,00%
800	5	1	5	1	Menkul Kıymet ve Gecikmiş Ödemeler Faizleri	0,00	0,00	0,00	0,00%	0,00%
800	5	1	8		Vergi Resim ve Harç Gecikme Faizleri	1.149.748,46	642.198,61	1.292.833,83	-79,03%	50,33%
800	5	1	8	1	Vergi Resim ve Harç Gecikme Faizleri	1.149.748,46	642.198,61	1.292.833,83	-79,03%	50,33%
800	5	1	9		Diğer Faizler	0,00	149.347,94	146.148,11	100,00%	-2,19%
800	5	1	9	1	Kişilerden Alacaklar Faizleri	0,00	15.365,88	115.682,43	100,00%	86,72%
800	5	1	9	3	Mevduat Faizleri	0,00	133.982,06	30.465,68	100,00%	-339,78%
800	5	1	9	99	Diğer Faizler	0,00	0,00	0,00	0,00%	0,00%
800	5	2			Kişi ve Kurumlardan Alınan Paylar	22.373.143,28	30.720.473,19	54.719.793,56	27,17%	43,86%
800	5	2	2		Vergi ve Harç Gelirlerinden Alınan Paylar	20.803.431,44	27.978.541,54	50.967.360,01	25,65%	45,10%
800	5	2	2	51	Merkezi idare Vergi Gelirlerinden Alınan Paylar	19.765.930,17	26.863.648,74	49.528.635,66	26,42%	45,76%
800	5	2	2	52	Çevre Temizlik Vergisinden Alınan Paylar	1.037.501,27	1.114.892,80	0,00	6,94%	0,00%
800	5	2	2	53	Konutlara Ait Çevre Temizlik Vergisinden Alınan Büyükşehir İlçe Belediyesi Payı	0,00	0,00	1.438.724,35	0,00%	100,00%
800	5	2	4		Kamu Harcamalarına Katılma Payları	1.414.080,40	2.506.539,49	2.379.322,15	43,58%	-5,35%
800	5	2	4	51	Kanalizasyon Harcamalarına Katılma Payı	0,00	0,00	0,00	0,00%	0,00%
800	5	2	4	53	Yol Harcamalarına Katılma Payı	1.414.080,40	2.506.539,49	2.379.322,15	43,58%	-5,35%
800	5	2	4	99	Diğer Harcamalara Katılma Payları	0,00	0,00	0,00	0,00%	0,00%
800	5	2	8		Mahalli İdarelere Ait Paylar	155.631,44	235.392,16	1.373.111,40	33,88%	82,86%
800	5	2	8	52	Müze Giriş Ücretlerinden Alınan Paylar	0,00	2.458,42	0,00	100,00%	0,00%
800	5	2	8	53	Ortak Altyapı Hizmetleri İçin Diğer Kurumlar Tarafından Paylar	0,00	0,00	0,00	0,00%	0,00%
800	5	2	8	54	Otopark Gelirlerinden İlçe ve İlk Kademe Belediyeleri Payları	0,00	12.136,56	18.826,81	100,00%	35,54%
800	5	2	8	99	Mahalli İdarelere Ait Diğer Paylar	155.631,44	220.797,18	1.354.284,59	29,51%	83,70%
800	5	2	9		Diğer Paylar	0,00	0,00	0,00	0,00%	0,00%
800	5	2	9	99	Diğer Paylar	0,00	0,00	0,00	0,00%	0,00%
800	5	3			Para Cezaları	827.890,88	1.126.236,50	1.314.148,59	26,49%	14,30%
800	5	3	2		İdari Para Cezaları	482.918,03	428.498,83	460.646,52	-12,70%	6,98%
800	5	3	2	99	Diğer İdari Para Cezaları	482.918,03	428.498,83	460.646,52	-12,70%	6,98%
800	5	3	4		Vergi Cezaları	344.877,53	697.737,67	853.502,07	50,57%	18,25%
800	5	3	4	1	Vergi ve Diğer Amme Alacakları Gecikme Zamları	0,00	0,00	0,00	0,00%	0,00%
800	5	3	4	5	6111 sayılı Kanun Kapsamında Geç Ödeme Zammı	0,00	0,00	0,00	0,00%	0,00%
800	5	3	4	6	6111 sayılı Kanun Kapsamında TÜFE/ÜFE Tutarı	0,00	0,00	0,00	0,00%	0,00%
800	5	3	4	7	6111 sayılı Kanun Kapsamında Katsayı Tutarı	0,00	0,00	0,00	0,00%	0,00%
800	5	3	4	8	6552 sayılı Kanun Kapsamında Geç Ödeme Zammı	0,00	0,00	0,00	0,00%	0,00%
800	5	3	4	9	6552 sayılı Kanun Kapsamında TÜFE/ÜFE Tutarı	0,00	0,00	0,00	0,00%	0,00%
800	5	3	4	10	6552 sayılı Kanun Kapsamında Katsayı Tutarı	0,00	0,00	0,00	0,00%	0,00%
800	5	3	4	12	6736 S.K. Kapsamında TÜFE/ÜFE Tutarı	2.138,01	0,00	0,00	0,00%	0,00%
800	5	3	4	13	6736 S.K. Kapsamında Katsayı Tutarı	3.353,83	0,00	0,00	0,00%	0,00%
800	5	3	4	15	7020 sayılı Kanun Kapsamında Yİ/ÜFE Tutarı	186,17	0,00	0,00	0,00%	0,00%
800	5	3	4	16	7020 sayılı Kanun Kapsamında Katsayı Tutarı	696,90	0,00	0,00	0,00%	0,00%
800	5	3	4	17	7143 sayılı Kanun Kapsamında Geç Ödeme Zammı	0,00	0,00	0,00	0,00%	0,00%
800	5	3	4	18	7143 sayılı Kanun Kapsamında Yİ/ÜFE Tutarı	7.462,15	1.757,64	0,00	-324,56%	0,00%
800	5	3	4	19	7143 sayılı Kanun Kapsamında Katsayı Tutarı	52.702,23	49.483,17	0,00	-6,51%	0,00%
800	5	3	4	22	7256 sayılı Kanun Kapsamında Geç Ödeme Zammı	0,00	72,86	47,75	100,00%	-52,59%
800	5	3	4	23	7256 sayılı Kanun Kapsamında Yİ/ÜFE Tutarı	0,00	163.995,92	89.323,34	100,00%	-83,60%

NARLIDERE BELEDİYESİ 2022 MALİ YILI DENETİM RAPORU

800	5	3	4	24	7256 sayılı Kanun Kapsamında Katsayı Tutarı	0,00	134.281,38	96.850,22	100,00%	-38,65%
800	5	3	4	26	7326 sayılı Kanun Kapsamında Yİ/ÜFE Tutarı	0,00	51.082,73	14.827,97	100,00%	-244,50%
800	5	3	4	27	7326 sayılı Kanun Kapsamında Katsayı Tutarı	0,00	41.612,12	43.593,77	100,00%	4,55%
800	5	3	4	91	Usulsüzlük Vergi Ziyayı ve Kaçakçılık Cezaları	278.338,24	255.451,85	608.859,02	-8,96%	58,04%
800	5	3	4	99	Diğer Vergi Cezaları	0,00	0,00	0,00	0,00%	0,00%
800	5	3	9		Diğer Para Cezaları	95,32	0,00	0,00	0,00%	0,00%
800	5	3	9	2	Zamanında Ödenmeyen Ücret Gelirlerinden Alınacak Gecikme Zamları	95,32	0,00	0,00	0,00%	0,00%
800	5	3	9	99	Yukarıda Tanımlanmayan Diğer Para Cezaları	0,00	0,00	0,00	0,00%	0,00%
800	5	9			Diğer Çeşitli Gelirler	832.239,71	743.848,87	1.202.165,94	-11,88%	38,12%
800	5	9	1		Diğer Çeşitli Gelirler	832.239,71	743.848,87	1.202.165,94	-11,88%	38,12%
800	5	9	1	1	İrat Kaydedilecek Nakdi Teminatlar	0,00	0,00	0,00	0,00%	0,00%
800	5	9	1	6	Kişilerden Alacaklar	19.808,35	87.236,94	384.967,07	77,29%	77,34%
800	5	9	1	51	Otopark Yönetmeliği Uyarınca Alınan Otopark Bedeli	0,00	0,00	0,00	0,00%	0,00%
800	5	9	1	99	Yukarıda Tanımlanmayan Diğer Çeşitli Gelirler	812.431,36	656.611,93	817.198,87	-23,73%	19,65%
800	6				Sermaye Gelirleri	1.009.462,56	6.082.456,34	9.657.801,22	83,40%	37,02%
800	6	1			Taşınmaz Satış Gelirleri	1.008.216,00	6.082.456,34	9.657.801,22	83,42%	37,02%
800	6	1	3		Diğer Bina Satış Gelirleri	0,00	520.000,00	3.955.000,00	100,00%	86,85%
800	6	1	3	1	Diğer Bina Satış Gelirleri	0,00	520.000,00	3.955.000,00	100,00%	86,85%
800	6	1	4		Arazi Satışı	0,00	0,00	0,00	0,00%	0,00%
800	6	1	4	1	Arazi Satışı	0,00	0,00	0,00	0,00%	0,00%
800	6	1	5		Arsa Satışı	1.008.216,00	5.562.456,34	5.702.801,22	81,87%	2,46%
800	6	1	5	1	Arsa Satışı	1.008.216,00	5.562.456,34	5.702.801,22	81,87%	2,46%
800	6	1	9		Diğer Taşınmaz Satış Gelirleri	0,00	0,00	0,00	0,00%	0,00%
800	6	1	9	99	Diğer Çeşitli Taşınmaz Satış Gelirleri	0,00	0,00	0,00	0,00%	0,00%
800	6	2			Taşınır Satış Gelirleri	1.246,56	0,00	0,00	0,00%	0,00%
800	6	2	1		Taşınır Satış Gelirleri	1.246,56	0,00	0,00	0,00%	0,00%
800	6	2	1	1	Taşınır Satış Gelirleri	1.246,56	0,00	0,00	0,00%	0,00%
BÜTÇE GELİRLERİ TOPLAMI (A)						59.471.624,61	81.459.428,48	127.864.717,22	26,99%	36,29%
Hesap Kodu	Hesap Kodu				BÜTÇE GELİRİNİN TÜRÜ	(2020) Yılı	(2021) Yılı	Cari Yıl (2022)		
	KOD 1	KOD 2	KOD 3	KOD 4						
810	1				Vergi Gelirleri	41.506,36	203.407,30	179.921,03	79,59%	-13,05%
810	1	2			Mülkiyet Üzerinden Alınan Vergiler	41.056,36	190.801,50	174.028,70	78,48%	-9,64%
810	1	2	9		Mülkiyet Üzerinden Alınan Diğer Vergiler	41.056,36	190.801,50	174.028,70	78,48%	-9,64%
810	1	2	9	51	Bina Vergisi	19.101,07	74.426,96	57.244,55	74,34%	-30,02%
810	1	2	9	52	Arsa Vergisi	17.535,13	116.338,54	116.743,51	84,93%	0,35%
810	1	2	9	53	Arazi Vergisi	50,39	36,00	40,64	-39,97%	11,42%
810	1	2	9	54	Çevre Temizlik Vergisi	4.369,77	0,00	0,00	0,00%	0,00%
810	1	3			Dahilde Alınan Mal ve Hizmet Vergileri	435,00	5.012,80	5.892,33	91,32%	14,93%
810	1	3	1		Kayıt Bulunamadı	0,00	0,00	0,00	0,00%	0,00%
810	1	3	1	51	Kayıt Bulunamadı	0,00	0,00	0,00	0,00%	0,00%
810	1	3	1	52	Kayıt Bulunamadı	0,00	0,00	0,00	0,00%	0,00%
810	1	3	2		Özel Tüketim Vergisi	0,00	0,00	830,95	0,00%	100,00%
810	1	3	2	52	Konutlara Ait Elektrik ve Havagazı Tüketim Vergisi	0,00	0,00	9,92	0,00%	100,00%
810	1	3	2	53	İşyerlerine Ait Elektrik ve Havagazı Tüketim Vergisi	0,00	0,00	821,03	0,00%	100,00%
810	1	3	9		Dahilde Alınan Diğer Mal ve Hizmet Vergileri	435,00	5.012,80	5.061,38	91,32%	0,96%
810	1	3	9	51	Eğlence Vergisi	0,00	0,00	0,00	0,00%	0,00%
810	1	3	9	53	İlan ve Reklam Vergisi	435,00	798,54	764,41	45,53%	-4,46%
810	1	3	9	57	Konutlara Ait Çevre Temizlik Vergisi	0,00	0,00	68,00	0,00%	100,00%

NARLIDERE BELEDİYESİ 2022 MALİ YILI DENETİM RAPORU

810	1	3	9	58	İşyeri ve Diğer Şekillerde Kullanılan Binalara Ait Çevre Temizlik Vergisi	0,00	4.214,26	4.228,97	100,00%	0,35%
810	1	6			Harçlar	15,00	7.593,00	0,00	99,80%	0,00%
810	1	6	9		Diğer Harçlar	15,00	7.593,00	0,00	99,80%	0,00%
810	1	6	9	53	İşgal Harcı	0,00	0,00	0,00	#SAYI/0!	0,00%
810	1	6	9	54	İşyeri Açma İzni Harcı	0,00	85,00	0,00	100,00%	0,00%
810	1	6	9	58	Tellallık Harcı	0,00	7.508,00	0,00	100,00%	0,00%
810	1	6	9	60	Konutlara Ait Yapı Kullanma İzni Harcı	0,00	0,00	0,00	0,00%	0,00%
810	1	6	9	99	Diğer Harçlar	15,00	0,00	0,00	0,00%	0,00%
810	3				Teşebbüs ve Mülkiyet Gelirleri	31.954,52	57.126,29	59.490,25	44,06%	3,97%
810	3	1			Mal ve Hizmet Satış Gelirleri	25.708,75	56.865,28	59.425,00	54,79%	4,31%
810	3	1	1		Mal Satış Gelirleri	1.000,00	340,00	0,00	-194,12%	0,00%
810	3	1	1	1	Şartname Basılı Evrak Form Satış Gelirleri	1.000,00	340,00	0,00	-194,12%	0,00%
810	3	1	2		Hizmet Gelirleri	24.708,75	56.525,28	59.425,00	56,29%	4,88%
810	3	1	2	2	Muayene denetim ve kontrol ücretleri	175,00	48.302,28	51.285,00	99,64%	5,82%
810	3	1	2	4	Kurs Toplantı Seminer Eğitim vb. Faaliyet Gelirleri	0,00	0,00	2.810,00	0,00%	100,00%
810	3	1	2	14	Çevre Kirliliğini Önleme Gelirleri	150,00	1.190,00	1.130,00	87,39%	-5,31%
810	3	1	2	51	Çevre ve Esenlik Hizmetlerine İlişkin Gelirler	0,00	773,00	0,00	100,00%	0,00%
810	3	1	2	53	Eğitim Hizmetlerine İlişkin Gelirler	8.793,75	1.710,00	650,00	-414,25%	-163,08%
810	3	1	2	56	Sağlık Hizmetlerine İlişkin Gelirler	0,00	130,00	0,00	100,00%	0,00%
810	3	1	2	57	Sosyal Hizmetlere İlişkin Gelirler	15.590,00	3.600,00	3.300,00	-333,06%	-9,09%
810	3	1	2	60	Tarımsal Hizmetlere İlişkin Gelirler	0,00	75,00	250,00	100,00%	70,00%
810	3	1	2	99	Diğer hizmet gelirleri	0,00	745,00	0,00	100,00%	0,00%
810	3	6			Kira Gelirleri	6.245,77	261,01	65,25	-2292,92%	-300,02%
810	3	6	1		Taşınmaz Kiraları	6.000,00	0,00	0,00	0,00%	0,00%
810	3	6	1	3	Sosyal Tesis Kira Gelirleri	6.000,00	0,00	0,00	0,00%	0,00%
810	3	6	1	4	Spor Tesisi Kira Gelirleri	0,00	0,00	0,00	0,00%	0,00%
810	3	6	1	99	Diğer Taşınmaz Kira Gelirleri	0,00	0,00	0,00	0,00%	0,00%
810	3	6	2		Taşınır Kiraları	245,77	261,01	65,25	5,84%	-300,02%
810	3	6	2	1	Taşınır Kira Gelirleri	245,77	261,01	65,25	5,84%	-300,02%
810	4				Alınan Bağış ve Yardımlar ile Özel Gelirler	0,00	0,00	0,03	0,00%	0,00%
810	4	5			Proje Yardımları	0,00	0,00	0,03	0,00%	100,00%
810	4	5	1		Cari	0,00	0,00	0,03	0,00%	100,00%
810	4	5	1	1	Genel Bütçeli İdarelerden Alınan Proje Yardımları	0,00	0,00	0,03	0,00%	100,00%
810	5				Diğer Gelirler	12.603,00	47.324,93	10.659,41	73,37%	-343,97%
810	5	1			Faiz Gelirleri	5.992,77	888,30	3.862,91	-574,63%	77,00%
810	5	1	8		Vergi Resim ve Harç Gecikme Faizleri	5.992,77	888,30	3.862,91	-574,63%	77,00%
810	5	1	8	1	Vergi Resim ve Harç Gecikme Faizleri	5.992,77	888,30	3.862,91	-574,63%	77,00%
810	5	2			Kişi ve Kurumlardan Alınan Paylar	0,00	0,00	0,00	0,00%	0,00%
810	5	2	4		Kamu Harcamalarına Katılma Payları	0,00	0,00	0,00	0,00%	0,00%
810	5	2	4	53	Yol Harcamalarına Katılma Payı	0,00	0,00	0,00	0,00%	0,00%
810	5	2	8		Mahalli İdarelere Ait Paylar	0,00	0,00	0,00	0,00%	0,00%
810	5	2	8	99	Mahalli İdarelere Ait Diğer Paylar	0,00	0,00	0,00	0,00%	0,00%
810	5	3			Para Cezaları	4.847,93	45.556,63	6.796,50	89,36%	-570,30%
810	5	3	2		İdari Para Cezaları	0,00	30.965,99	0,00	100,00%	0,00%
810	5	3	2	99	Diğer İdari Para Cezaları	0,00	30.965,99	0,00	100,00%	0,00%
810	5	3	4		Vergi Cezaları	4.847,93	14.590,64	6.796,50	66,77%	-114,68%
810	5	3	4	1	Vergi ve Diğer Amme Alacakları Gecikme Zamları	0,00	0,00	0,00	0,00%	0,00%
810	5	3	4	6	6111 sayılı Kanun Kapsamında TÜFE/ÜFE Tutarı	0,00	0,00	0,00	0,00%	0,00%
810	5	3	4	7	6111 sayılı Kanun Kapsamında Katsayı Tutarı	0,00	0,00	0,00	0,00%	0,00%

NARLIDERE BELEDİYESİ 2022 MALİ YILI DENETİM RAPORU

810	5	3	4	12	6736 sayılı Kanun Kapsamında TÜFE/ÜFE Tutarı	0,00	1.125,44	0,00	100,00%	0,00%
810	5	3	4	13	6736 sayılı Kanun Kapsamında Katsayı Tutarı	0,00	6.186,53	0,00	100,00%	0,00%
810	5	3	4	15	7020 sayılı Kanun Kapsamında Yİ/ÜFE Tutarı	0,00	281,24	0,00	100,00%	0,00%
810	5	3	4	16	7020 sayılı Kanun Kapsamında Katsayı Tutarı	0,00	2.085,05	0,00	100,00%	0,00%
810	5	3	4	18	7143 sayılı Kanun Kapsamında Yİ/ÜFE Tutarı	37,69	709,53	0,00	94,69%	0,00%
810	5	3	4	19	7143 sayılı Kanun Kapsamında Katsayı Tutarı	22,53	3.641,55	0,00	99,38%	0,00%
810	5	3	4	23	7256 sayılı Kanun Kapsamında Yİ/ÜFE Tutarı	0,00	93,86	0,00	100,00%	0,00%
810	5	3	4	24	7256 sayılı Kanun Kapsamında Katsayı Tutarı	0,00	86,94	0,00	100,00%	0,00%
810	5	3	4	91	Usulsüzlük Vergi Ziyayı ve Kaçakçılık Cezaları	4.787,71	380,50	6.796,50	-1158,27%	94,40%
810	5	3	4	99	Diğer Vergi Cezaları	0,00	0,00	0,00	0,00%	0,00%
810	5	3	9		Diğer Para Cezaları	0,00	0,00	0,00	0,00%	0,00%
810	5	3	9	2	Zamanında Ödenmeyen Ücret Gelirlerinden Alınacak Gecikme Zamları	0,00	0,00	0,00	0,00%	0,00%
810	5	9			Diğer Çeşitli Gelirler	1.762,30	880,00	0,00	-100,26%	0,00%
810	5	9	1		Diğer Çeşitli Gelirler	1.762,30	880,00	0,00	-100,26%	0,00%
810	5	9	1	1	İrat Kaydedilecek Nakdi Teminatlar	0,00	0,00	0,00	0,00%	0,00%
810	5	9	1	6	Kişilerden Alacaklar	0,00	0,00	0,00	0,00%	0,00%
810	5	9	1	99	Yukarıda Tanımlanmayan Diğer Çeşitli Gelirler	1.762,30	880,00	0,00	-100,26%	0,00%
BÜTÇE GELİRLERİNDEN RED VE İADELER TOPLAMI (B)						86.063,88	307.858,52	250.070,72	72,04%	-23,11%
NET BÜTÇE GELİRİ (A-B)						59.385.560,73	81.151.569,96	127.614.646,50	26,82%	36,41%

Tablodaki veriler dikkate alındığında, 2022 yılında gelirler bir önceki yıla göre 46.405.288,74 TL'lik (% 36,29) artış göstermiştir. Bu çerçevede; vergi gelirlerinde 12.849.534,23 TL (%30,65), Teşebbüs ve Mülkiyet Gelirlerinde 1.341.586,56 TL (%11,90), alınan bağış ve yardım ile özel gelirlerde 3.345.843,21 TL, (%52,80), diğer gelirlerde 25.292.985,52 TL(%43,11) ve sermaye gelirlerinde 3.575.344,88 TL(%37,02) tutarlarındaki artışlar toplam artış üzerinde belirleyici olmuştur.

Belediyenin bütçe giderleri toplamı 2022 yılında bir önceki yıla göre 65.183.912,41 TL (% 40,94) artmıştır. Bütçe Gider kalemleri incelendiğinde; 2022 yılında personel giderlerinde 14.929.707,54 TL (%33,15) artış , Sosyal Güvenlik Kurumlarına Devlet Primi Giderlerinde 2.905.924,50 TL (%35,65) artış, mal alım ve hizmet giderlerinde 48.817.129,13 TL'lik (%56,51) artış ve sermaye giderlerinde 1.048.316,94 TL'lik (% 7,68) artış belirleyici olmuştur.

Faaliyet Sonuçları Tablosuna göre; bütçe ile ilgili olsun ya da olmasın Belediyenin faaliyetlerinden dolayı tahakkuk eden 2021 yılı Faaliyet Gideri 145.004.244,05 TL, Faaliyet Geliri 124.377.826,9 TL olup Dönem olumsuz Faaliyet Sonucu ise -20.626.417,15 TL olarak gerçekleşmiştir.

Kurumsal Sınıflandırma				Açıklama	GEÇEN YILDAN DEVREDE N ÖDENEK	BÜTÇE İLE VERİLEN ÖDENEK	EK VE OLAĞAN ÜSTÜ VERİLEN	AKTARMA YLA A EKLENEN (+)	AKTARMA YLA A DÜŞÜLEN (-)	NET BÜTÇE ÖDENEĞİ TOPLAM	BÜTÇE GİD.	ÖDENEK ÜSTÜ HARCAMA	İPTAL EDİLEN ÖDENEK	SONRAKİ YILA DEVREDE N ÖDENEK	GERÇEKLEŞM E ORANI	ÖDENEĞİ N TOPLAM BÜTÇEYE ORANI (%)	HARCAMANI N TOPLAM BÜTÇEYE GİDERİNE ORANI (%)	VERİLEN TOPLAM ÖDENEĞİ N HARCAMA ORANI
4 6	3 5	2 6		NARLIDERE BELEDİYESİ	18.645.069,26	152.730.000,00	63.327.000,00	27.912.258,62	27.912.258,62	234.702.069,26	159.212.213,53	0,00	45.872.783,46	29.617.072,27	0,68	100,00%	67,84%	67,84%
4 6	3 5	2 6	2	ÖZEL KALEM MÜDÜRLÜĞÜ	2.895.661,59	7.503.000,00	875.000,00	2.269.680,00	150.000,00	13.393.341,59	8.936.632,47	0,00	1.109.560,57	3.347.148,55	0,67	5,71%	5,61%	3,81%
4 6	3 5	2 6	4	MALİ HİZMETLER MÜDÜRLÜĞÜ	0,00	12.015.000,00	285.000,00	308.250,00	9.514.758,62	3.093.491,38	2.847.042,30	0,00	246.449,08	0,00	0,92	1,32%	1,79%	1,21%
4 6	3 5	2 6	5	İNSAN KAYNAKLARI VE EĞİTİM MÜDÜRLÜĞÜ	0,00	6.858.000,00	1.424.000,00	525.000,00	250.000,00	8.557.000,00	7.111.162,88	0,00	1.445.837,12	0,00	0,83	3,65%	4,47%	3,03%
4 6	3 5	2 6	5	İNSAN KAYNAKLARI VE EĞİTİM MÜDÜRLÜĞÜ	0,00	6.858.000,00	1.424.000,00	525.000,00	250.000,00	8.557.000,00	7.111.162,88	0,00	1.445.837,12	0,00	0,83	3,65%	4,47%	3,03%
4 6	3 5	2 6	10	BİLGİ İŞLEM MÜDÜRLÜĞÜ	0,00	2.210.000,00	320.000,00	810.000,00	0,00	3.340.000,00	2.851.268,37	0,00	488.731,63	0,00	0,85	1,42%	1,79%	1,21%
4 6	3 5	2 6	18	YAZI İŞLERİ MÜDÜRLÜĞÜ	0,00	924.000,00	250.000,00	56.024,00	0,00	1.230.024,00	989.555,44	0,00	240.468,56	0,00	0,80	0,52%	0,62%	0,42%
4 6	3 5	2 6	4	HUKUK İŞLERİ MÜDÜRLÜĞÜ	0,00	843.000,00	12.140.000,00	900,00	0,00	12.983.900,00	12.219.528,94	0,00	764.371,06	0,00	0,94	5,53%	7,67%	5,21%
4 6	3 5	2 6	5	BASIN YAYIN VE HALKLA İLİŞKİLER MÜDÜRLÜĞÜ	0,00	338.000,00	233.000,00	522.000,00	0,00	1.093.000,00	524.489,09	0,00	568.510,91	0,00	0,48	0,47%	0,33%	0,22%
4 6	3 5	2 6	5	BASIN YAYIN VE HALKLA İLİŞKİLER MÜDÜRLÜĞÜ	0,00	338.000,00	233.000,00	522.000,00	0,00	1.093.000,00	524.489,09	0,00	568.510,91	0,00	0,48	0,47%	0,33%	0,22%
4 6	3 5	2 6	30	ÇEVRE KORUMA MÜDÜRLÜĞÜ		252.000,00				252.000,00	0,00	0,00	252.000,00	0,00		0,11%	0,00%	0,00%
4 6	3 5	2 6	1	FEN İŞLERİ MÜDÜRLÜĞÜ	15.749.407,67	55.951.000,00	15.850.000,00	13.191.944,00	13.900.000,00	86.842.351,67	45.441.999,19	0,00	15.130.428,76	26.269.923,72	0,52	37,00%	28,54%	19,36%
4 6	3 5	2 6	5	RUHSAT VE DENETİM MÜDÜRLÜĞÜ	0,00	35.000,00	110.000,00	0,00	0,00	145.000,00	106.546,95	0,00	38.453,05	0,00	0,73	0,06%	0,07%	0,05%
4 6	3 5	2 6	6	İMAR VE ŞEHİRCİLİK MÜDÜRLÜĞÜ	0,00	8.187.000,00	6.047.000,00	487.650,00	510.000,00	14.211.650,00	5.890.591,60	0,00	8.321.058,40	0,00	0,41	6,06%	3,70%	2,51%
4 6	3 5	2 6	7	KÜLTÜR VE SOSYAL İŞLER MÜDÜRLÜĞÜ	0,00	2.925.000,00	775.000,00	1.342.500,00	287.500,00	4.755.000,00	4.000.343,28	0,00	754.656,72	0,00	0,84	2,03%	2,51%	1,70%
4 6	3 5	2 6	8	PARK VE BAĞÇELER MÜDÜRLÜĞÜ	0,00	14.446.000,00	8.910.000,00	1.716.893,48	0,00	25.072.893,48	18.801.918,66	0,00	6.270.974,82	0,00	0,75	10,68%	11,81%	8,01%
4 6	3 5	2 6	9	SAĞLIK İŞLERİ MÜDÜRLÜĞÜ	0,00	353.000,00	60.000,00	5.000,00	0,00	418.000,00	350.061,29	0,00	67.938,71	0,00	0,84	0,18%	0,22%	0,15%

NARLIDERE BELEDİYESİ 2022 MALİ YILI DENETİM RAPORU

4 6	3 5	2 6	4 1	TEMİZLİK İŞLERİ MÜDÜRLÜĞÜ	0,00	34.380.000,00	13.980.000,00	4.602.000,00	3.300.000,00	49.662.000,00	41.243.072,01	0,00	8.418.927,99	0,00	0,83	21,16%	25,90%	17,57%
4 6	3 5	2 6	4 2	VETERİNER İŞLERİ MÜDÜRLÜĞÜ	0,00	1.290.000,00	200.000,00	690.000,00	0,00	2.180.000,00	1.939.910,91	0,00	240.089,09	0,00	0,89	0,93%	1,22%	0,83%
4 6	3 5	2 6	4 3	ZABITA MÜDÜRLÜĞÜ	0,00	2.302.000,00	545.000,00	316.360,00	0,00	3.163.360,00	3.120.381,56	0,00	42.978,44	0,00	0,99	1,35%	1,96%	1,33%
4 6	3 5	2 6	4 4	STRATEJİ GELİŞTİRME MÜDÜRLÜĞÜ	0,00	227.000,00	60.000,00	0,00	0,00	287.000,00	252.354,28	0,00	34.645,72	0,00	0,88	0,12%	0,16%	0,11%
4 6	3 5	2 6	4 5	KENTSEL TASARIM MÜDÜRLÜĞÜ	0,00	310.000,00	613.000,00	0,00	0,00	923.000,00	877.656,60	0,00	45.343,40	0,00	0,95	0,39%	0,55%	0,37%
4 6	3 5	2 6	4 6	ETÜT PROJE MÜDÜRLÜĞÜ	0,00	0,00	360.000,00	68.057,14	0,00	428.057,14	333.470,64	0,00	94.586,50	0,00	0,78	0,18%	0,21%	0,14%
Toplam					18.645.069,26	152.730.000,00	63.327.000,00	27.912.258,62	27.912.258,62	234.702.069,26	159.212.213,53	0,00	45.872.783,46	29.617.072,27	0,00	100,00%	100,00%	67,84%

2022 Mali Yılında Gider Bütçemiz olan 152.730.000,00 TL'ye yıl içinde 63.327.000,00 TL ek ödenek verilmiş olup, toplam bütçe 216.057.000,00 TL'dir. 18.645.069,26 TL 2021 yılından devreden ödenekle 234.702.069,26 TL olan toplam ödenekten 159.212.213,53 TL. ödenek harcanmıştır. Mali Yıl içinde ekonomik kodlar arasında 27.912.258,62 TL aktarma yapılmıştır. 2022 Mali yıl içinde ödeneğin 159.212.213,53 TL'si harcanmış 29.617.072,27 TL ödenek ertesi yıla devretmiş olup 45.872.783,46 TL'lik ödenek iptal edilmiştir.

GELİRİN KODU	AÇIKLAMA	A BÜTÇE İLE TAHMİN EDİLEN	B DEVREDEN GELİR TAHAKKUKU	C 2022 YILI TAHAKKUKU	D TOPLAM TAHAKKUK (B + C)	E 2022 YILI TAHSİLATI	F TAHSİLATAN RED VE İADELER	G 2022 YILI NET TAHSİLATI	H GELECEK YILA DEVREDEN TAHAK.	I TAHSİLAT ORANI %
1	VERGİ GELİRLERİ	60.862.000,00	12.171.994,11	45.443.431,81	57.615.425,92	41.920.154,56	179.921,03	41.740.233,53	15.695.271,36	72,45
3	TEŞEBBÜS VE MÜLKİYET GELİRİ	12.945.000,00	854.745,77	11.495.470,85	12.350.216,62	11.274.944,90	59.490,25	11.215.454,65	1.075.271,72	90,81
4	ALINAN BAĞIŞ VE YARDIMLAR İLE ÖZEL GELİRLER	24.596.000,00	0,00	6.336.726,51	6.336.726,51	6.336.726,51	0,03	6.336.726,48	0,00	100,00
5	DİĞER GELİRLER	52.034.000,00	4.680.278,03	60.668.847,25	65.349.125,28	58.675.090,03	10.659,41	58.664.430,62	6.674.035,25	89,77
6	SERMAYE GELİRLERİ	65.790.000,00	0,00	9.657.801,22	9.657.801,22	9.657.801,22	0,00	9.657.801,22	0,00	100,00
9	RED VE İADELER (-)	-170.000,00	0,00	0,00	0,00	0,00	0,00	0,00	0,00	0,00
Toplam		216.057.000,00	17.707.017,91	133.602.277,64	151.309.295,55	127.864.717,22	250.070,72	127.614.646,50	23.444.578,33	

Belediyemizin 2022 Mali yılı Bütçe Gelirleri tahmini red ve iadeler kısmı düşüldükten sonra 152.730.000,00 TL gelir tahmini ön görülmüş olup yıl içinde yapılan 63.327.000,00 TL ile toplam Gelir Bütçesi 216.057.000,00 TL olarak gerçekleştirilmiştir. Geçmiş yıllardan devreden tahakkuk olan 17.707.019,91 TL'ye ek olarak yıl içinde 133.602.277,64 TL tahakkuk yapılmış olup toplam tahakkuk 151.309.295,55 TL'dir. 2022 Mali Yılı içerisinde 127.864.717,22 TL tahsilat gerçekleşmiş olup, 250.070,72 TL Bütçe red ve iadeler kısmı düşüldükten sonra gerçekleşen bütçe geliri 127.614.646,50 TL'dir. Bir sonraki 2023 yılına ise 23.444.578,33 TL alacak tahakkuk devretmiştir. 2022 Mali Yılı Bütçe Gerçekleşme Oran 59,18'dir. 2022 yılı tahsilat oranı %84,51 olarak gerçekleşmiştir

Tarih Aralığı : 01.01.2022 - 31.12.2022		BANKA MİZANI					YILI: 2022
0.0 Hepsi (102)							AYI: 12
Hesap Kodu	Yardımcı Hesap Kodu	Hesap Adı	Borç Tutarı	Alacak Tutarı	Borç Kalanı	Alacak Kalanı	BANKA HESAP NUMARASI
102		BANKA HESABI	177.975.796,46	175.117.817,11	2.857.979,35	0,00	TR770001000726086176055014
102	1	T.C.Ziraat Bankasi N.Dere Mevduat Hesabi	74,71	0,00	74,71	0,00	TR930001000726086176055017
102	2	T.C.Ziraat Bankasi Güzelyali Mevduat Hes.	53.199,00	0,00	53.199,00	0,00	TR930001200973500007000001
102	3	T.Halkbankasi A.Ş. Vergi Resim Harç Gelirleri Hes.	120.132.986,01	118.283.131,16	1.849.854,85	0,00	TR230001000726086176055016
102	5	T.C.Ziraat Bankasi(N.Dere) Şb. Gecekondu Fonu	125.119,48	0,00	125.119,48	0,00	TR660001200973500007000002
102	8	T.halk Bankası Gecekondu Fonu(narlidere Şb.)	778.165,31	0,00	778.165,31	0,00	TR550001200973500007000006
102	10	T.halk Bankası İller Bankası Payı(narlidere Şb.)	39.325.035,59	39.325.035,59	0,00	0,00	TR280001200973500007000007
102	12	T.Halk Bankasi A.Ş. Diğer Gelirler Hesabi	1.807.785,17	1.790.943,66	16.841,51	0,00	TR980001200973500007000008
102	13	T.Halk Bankasi On- Line Tahsilat Hesabi	835.701,41	832.903,26	2.798,15	0,00	TR170001200973500007000011
102	21	T.HALK BANKASI A.Ş. NARLIDERE AĞAÇLANDIRMA HESABI	26.994,11	0,00	26.994,11	0,00	TR870001200973500007000012
102	22	Denizbank A.Ş. Efes Büyük İşletmeler Şubesi	2.400.773,52	2.400.773,52	0,00	0,00	TR930013400000753832900009
102	23	Denizbank Efes Büyük İşletmeler Şb. Temlik Hesabı	7.350.757,36	7.350.757,36	0,00	0,00	TR820013400000753832900013
102	24	T. HALK BANKASI NARLIDERE ŞB. VADELİ MEVDUAT	5.134.272,56	5.134.272,56	0,00	0,00	TR29000120097350000AJ00891
102	25	T. HALK BANKASI NARLIDERE ŞB. ALTYAPI KAZI İZİN	4.932,23	0,00	4.932,23	0,00	TR600001200973500007000013
GENEL TOPLAM			177.975.796,46	175.117.817,11	2.857.979,35	0,00	

GEÇİCİ MİZAN

Tarih Aralığı : 01.01.2022 - 31.12.2022		BANKA MİZANI					YILI: 2022
0.0 Hepsi Hepsi (0)							AYI: 12
Hesap Kodu	Yardımcı Hesap Kodu	Hesap Adı	Borç Tutarı	Alacak Tutarı	Borç Kalanı	Alacak Kalanı	
100		KASA HESABI	6.452.549,45	6.452.549,45	0,00	0,00	
102		BANKA HESABI	177.975.796,46	175.117.817,11	2.857.979,35	0,00	

NARLIDERE BELEDİYESİ 2022 MALİ YILI DENETİM RAPORU

103			VERİLEN ÇEKLER VE GÖNDERME EMİRLERİ HESABI (-)	175.117.817,11	175.117.817,11	0,00	0,00
108			DİĞER HAZIR DEĞERLER HESABI	6.589.284,45	6.570.149,45	19.135,00	0,00
109			BANKA KREDİ KARTLARINDAN ALACAKLAR HESABI	25.656.591,93	24.349.126,67	1.307.465,26	0,00
120			GELİRLERDEN ALACAKLAR HESABI	78.127.204,90	67.047.031,13	11.080.173,77	0,00
121			GELİRLERDEN TAKİPLİ ALACAKLAR HESABI	12.038.944,02	5.720.890,10	6.318.053,92	0,00
122			GELİRLERDEN TECİLLİ VE TEHİRLİ ALACAKLAR HESABI	1.551.973,80	1.309.028,03	242.945,77	0,00
126			VERİLEN DEPOZİTO VE TEMİNATLAR HESABI	81.451,26	44.479,43	36.971,83	0,00
127			DİĞER FAALİYET ALACAKLARI HESABI	3.955.000,00	3.955.000,00	0,00	0,00
140			KİŞİLERDEN ALACAKLAR HESABI	1.700.276,77	1.562.085,88	138.190,89	0,00
150			İLK MADDE VE MALZEME HESABI	15.504.494,44	13.708.645,97	1.795.848,47	0,00
160			İŞ AVANS VE KREDİLERİ HESABI	578.531,48	578.531,48	0,00	0,00
162			BÜTÇE DIŞI AVANS VE KREDİLER HESABI	634.908,95	218.405,67	416.503,28	0,00
190			DEVREDEN KATMA DEĞER VERGİSİ HESABI	13.487.746,03	90.778,09	13.396.967,94	0,00
220			GELİRLERDEN ALACAKLAR HESABI	439.402,33	178.572,56	260.829,77	0,00
222			GELİRLERDEN TECİLLİ VE TEHİRLİ ALACAKLAR HESABI	5.887.069,42	344.494,32	5.542.575,10	0,00
240			MALİ KURULUŞLARA YATIRILAN SERMAYELER HESABI	6.609.491,69	0,00	6.609.491,69	0,00
241			MAL VE HİZMET ÜRETEN KURULUŞLARA YATIRILAN SERMAYELER HESABI	44.500.000,00	0,00	44.500.000,00	0,00
247			SERMAYE TAAHHÜTLERİ HESABI (-)	3.548.513,04	6.895.661,59	0,00	3.347.148,55
250			ARAZİ VE ARSALAR HESABI	538.321.012,93	5.702.801,22	532.618.211,71	0,00
251			YERALTI VE YERÜSTÜ DÜZENLERİ HESABI	478.250.775,43	0,00	478.250.775,43	0,00
252			BİNALAR HESABI	72.606.136,13	3.955.000,00	68.651.136,13	0,00
253			TESİS MAKİNE VE CİHAZLAR HESABI	1.547.327,80	72.022,18	1.475.305,62	0,00
254			TAŞITLAR HESABI	7.311.512,72	0,00	7.311.512,72	0,00
255			DEMİRBAŞLAR HESABI	6.731.581,80	260.685,19	6.470.896,61	0,00
257			BİRİKMİŞ AMORTİSMANLAR HESABI (-)	181.631,91	17.129.389,94	0,00	16.947.758,03
258			YAPILMAKTA OLAN YATIRIMLAR HESABI	6.535.299,76	6.535.299,76	0,00	0,00
260			HAKLAR HESABI	1.480.398,41	0,00	1.480.398,41	0,00
268			BİRİKMİŞ AMORTİSMANLAR HESABI (-)	0,00	1.297.828,41	0,00	1.297.828,41
294			ELDEN ÇIKARILACAK STOKLAR VE MADDİ DURAN VARLIKLAR HESABI	984.488,61	0,00	984.488,61	0,00
299			BİRİKMİŞ AMORTİSMANLAR HESABI (-)	0,00	697.206,41	0,00	697.206,41
300			BANKA KREDİLERİ HESABI	251.023,41	1.059.725,73	0,00	808.702,32
320			BÜTÇE EMANETLERİ HESABI	47.085.128,32	71.222.076,45	0,00	24.136.948,13
330			ALINAN DEPOZİTO VE TEMİNATLAR HESABI	550.085,94	2.616.717,76	0,00	2.066.631,82

NARLIDERE BELEDİYESİ 2022 MALİ YILI DENETİM RAPORU

333			EMANETLER HESABI	1.923.060,21	3.521.081,33	0,00	1.598.021,12
360			ÖDENECEK VERGİ VE FONLAR HESABI	6.703.560,84	17.368.749,83	0,00	10.665.188,99
361			ÖDENECEK SOSYAL GÜVENLİK KESİNTİLERİ HESABI	12.951.542,47	14.427.005,12	0,00	1.475.462,65
362			FONLAR VEYA DİĞER KAMU İDARELERİ ADINA YAPILAN TAHSİLAT HESABI	1.751.722,48	17.332.692,53	0,00	15.580.970,05
363			KAMU İDARELERİ PAYLARI HESABI	1.464.835,29	2.039.478,58	0,00	574.643,29
368			VADESİ GEÇMİŞ ERTELENMİŞ VEYA TAKSİTLENDİRİLMİŞ VERGİ VE DİĞER YÜKÜMLÜLÜKLER HESABI	15.299.631,99	75.834.472,13	0,00	60.534.840,14
372			KIDEM TAZMİNATI KARŞILIĞI HESABI	0,00	303.939,37	0,00	303.939,37
381			GİDER TAHAKKUKLARI HESABI	480.139,07	780.774,59	0,00	300.635,52
391			Hesaplanan Kdv	227.766,68	227.766,68	0,00	0,00
400			BANKA KREDİLERİ HESABI	808.702,32	1.803.552,74	0,00	994.850,42
472			KIDEM TAZMİNATI KARŞILIĞI HESABI	0,00	3.514.132,86	0,00	3.514.132,86
481			GİDER TAHAKKUKLARI HESABI	629.424,86	743.912,03	0,00	114.487,17
500			NET DEĞER HESABI	60.139.430,76	1.126.554.219,84	0,00	1.066.414.789,08
570			GEÇMİŞ YILLAR OLUMLU FAALİYET SONUÇLARI HESABI	0,00	2.302.312,29	0,00	2.302.312,29
580			GEÇMİŞ YILLAR OLUMSUZ FAALİYET SONUÇLARI HESABI (-)	2.259.494,19	0,00	2.259.494,19	0,00
590			DÖNEM OLUMLU FAALİYET SONUCU HESABI	1.233.612,90	1.233.612,90	0,00	0,00
600			GELİRLER HESABI	6.693.087,79	131.070.914,69	0,00	124.377.826,90
630			Giderler Hesabi	144.433.983,87	405.011,82	144.028.972,05	0,00
800			BÜTÇE GELİRLERİ HESABI	0,00	127.864.717,22	0,00	127.864.717,22
805			GELİR YANSITMA HESABI	127.864.717,22	250.070,72	127.614.646,50	0,00
810			BÜTÇE GELİRLERİNDEN RET VE İADELER HESABI	250.070,72	0,00	250.070,72	0,00
830			BÜTÇE GİDERLERİ HESABI	159.212.296,67	83,14	159.212.213,53	0,00
835			GİDER YANSITMA HESAPLARI	83,14	159.212.296,67	0,00	159.212.213,53
900			GÖNDERİLECEK BÜTÇE ÖDENEKLERİ HESABI	262.614.411,02	187.124.555,29	75.489.855,73	0,00
901			BÜTÇE ÖDENEKLERİ HESABI	27.912.258,62	262.614.327,88	0,00	234.702.069,26
905			ÖDENEKLİ GİDERLER HESABI	159.212.296,67	83,14	159.212.213,53	0,00
910			ALINAN TEMİNAT MEKTUPLARI HESABI	8.529.048,12	2.437.124,06	6.091.924,06	0,00
911			ALINAN TEMİNAT MEKTUPLARI EMANETLERİ HESABI	2.437.124,06	8.529.048,12	0,00	6.091.924,06
920			GİDER TAAHHÜTLERİ HESABI	63.900.912,20	62.589.589,92	1.311.322,28	0,00
921			GİDER TAAHHÜTLERİ KARŞILIĞI HESABI	62.589.589,92	63.900.912,20	0,00	1.311.322,28
990			KİRAYA VERİLEN İRTİFAK HAKKI TESİS EDİLEN MADDİ DURAN VARLIKLARIN KAYITLI DEĞERİ	11.750.827,58	0,00	11.750.827,58	0,00
993			MADDİ DURAN VARLIKLARIN KİRA VE İRTİFAK HAKKI GELİRLERİ	1.066.307,42	0,00	1.066.307,42	0,00

NARLIDERE BELEDİYESİ 2022 MALİ YILI DENETİM RAPORU

999			DİĞER NAZIM HESAPLAR KARŞILIĞI HESABI	0,00	12.817.135,00	0,00	12.817.135,00
			1-699 HESAP TOPLAMI	1.999.273.446,42	1.999.273.446,42	1.338.054.323,52	1.338.054.323,52
			8'Lİ HESAP TOPLAMI	287.327.167,75	287.327.167,75	287.076.930,75	287.076.930,75
			9'LU HESAP TOPLAMI	600.012.775,61	600.012.775,61	254.922.450,60	254.922.450,60
			GENEL TOPLAM	2.886.613.389,78	2.886.613.389,78	1.880.053.704,87	1.880.053.704,87

KESİN MİZAN

Tarih Aralığı :	01.01.2022 - 31.12.2022	YILI:	2022
0.0 Hepsi Hepsi (0)		AYI:	12

Hesap Kodu	Yardımcı Hesap Kodu	Hesap Adı	Borç Tutarı	Alacak Tutarı	Borç Kalanı	Alacak Kalanı
100		KASA HESABI	6.452.549,45	6.452.549,45	0,00	0,00
102		BANKA HESABI	177.975.796,46	175.117.817,11	2.857.979,35	0,00
103		VERİLEN ÇEKLER VE GÖNDERME EMİRLERİ HESABI (-)	175.117.817,11	175.117.817,11	0,00	0,00
108		DİĞER HAZIR DEĞERLER HESABI	6.589.284,45	6.570.149,45	19.135,00	0,00
109		BANKA KREDİ KARTLARINDAN ALACAKLAR HESABI	25.656.591,93	24.349.126,67	1.307.465,26	0,00
120		GELİRLERDEN ALACAKLAR HESABI	78.127.204,90	78.127.204,90	0,00	0,00
121		GELİRLERDEN TAKİPLİ ALACAKLAR HESABI	23.119.117,79	5.720.890,10	17.398.227,69	0,00
122		GELİRLERDEN TECİLLİ VE TEHİRLİ ALACAKLAR HESABI	1.551.973,80	1.309.028,03	242.945,77	0,00
126		VERİLEN DEPOZİTO VE TEMİNATLAR HESABI	81.451,26	44.479,43	36.971,83	0,00
127		DİĞER FAALİYET ALACAKLARI HESABI	3.955.000,00	3.955.000,00	0,00	0,00
140		KİŞİLERDEN ALACAKLAR HESABI	1.700.276,77	1.562.085,88	138.190,89	0,00
150		İLK MADDE VE MALZEME HESABI	15.504.494,44	13.708.645,97	1.795.848,47	0,00
160		İŞ AVANS VE KREDİLERİ HESABI	578.531,48	578.531,48	0,00	0,00
162		BÜTÇE DIŞI AVANS VE KREDİLER HESABI	634.908,95	218.405,67	416.503,28	0,00
190		DEVREDEN KATMA DEĞER VERGİSİ HESABI	13.487.746,03	90.778,09	13.396.967,94	0,00
220		GELİRLERDEN ALACAKLAR HESABI	439.402,33	178.572,56	260.829,77	0,00
222		GELİRLERDEN TECİLLİ VE TEHİRLİ ALACAKLAR HESABI	5.887.069,42	344.494,32	5.542.575,10	0,00
240		MALİ KURULUŞLARA YATIRILAN SERMAYELER HESABI	6.609.491,69	0,00	6.609.491,69	0,00
241		MAL VE HİZMET ÜRETEN KURULUŞLARA YATIRILAN SERMAYELER HESABI	44.500.000,00	0,00	44.500.000,00	0,00
247		SERMAYE TAAHHÜTLERİ HESABI (-)	3.548.513,04	6.895.661,59	0,00	3.347.148,55
250		ARAZİ VE ARSALAR HESABI	538.321.012,93	5.702.801,22	532.618.211,71	0,00

NARLIDERE BELEDİYESİ 2022 MALİ YILI DENETİM RAPORU

251			YERALTI VE YERÜSTÜ DÜZENLERİ HESABI	478.250.775,43	0,00	478.250.775,43	0,00
252			BİNALAR HESABI	72.606.136,13	3.955.000,00	68.651.136,13	0,00
253			TESİS MAKİNE VE CİHAZLAR HESABI	1.547.327,80	72.022,18	1.475.305,62	0,00
254			TAŞITLAR HESABI	7.311.512,72	0,00	7.311.512,72	0,00
255			DEMİRBAŞLAR HESABI	6.731.581,80	260.685,19	6.470.896,61	0,00
257			BİRİKMİŞ AMORTİSMANLAR HESABI (-)	181.631,91	17.922.091,94	0,00	17.740.460,03
258			YAPILMAKTA OLAN YATIRIMLAR HESABI	6.535.299,76	6.535.299,76	0,00	0,00
260			HAKLAR HESABI	1.480.398,41	0,00	1.480.398,41	0,00
268			BİRİKMİŞ AMORTİSMANLAR HESABI (-)	0,00	1.480.398,41	0,00	1.480.398,41
294			ELDEN ÇIKARILACAK STOKLAR VE MADDİ DURAN VARLIKLAR HESABI	984.488,61	0,00	984.488,61	0,00
299			BİRİKMİŞ AMORTİSMANLAR HESABI (-)	0,00	697.206,41	0,00	697.206,41
300			BANKA KREDİLERİ HESABI	251.023,41	1.059.725,73	0,00	808.702,32
320			BÜTÇE EMANETLERİ HESABI	71.222.076,45	95.359.024,58	0,00	24.136.948,13
330			ALINAN DEPOZİTO VE TEMİNATLAR HESABI	550.085,94	2.616.717,76	0,00	2.066.631,82

333			EMANETLER HESABI	1.923.060,21	3.521.081,33	0,00	1.598.021,12
360			ÖDENECEK VERGİ VE FONLAR HESABI	6.703.560,84	17.368.749,83	0,00	10.665.188,99
361			ÖDENECEK SOSYAL GÜVENLİK KESİNTİLERİ HESABI	12.951.542,47	14.427.005,12	0,00	1.475.462,65
362			FONLAR VEYA DİĞER KAMU İDARELERİ ADINA YAPILAN TAHSİLAT HESABI	1.751.722,48	17.332.692,53	0,00	15.580.970,05
363			KAMU İDARELERİ PAYLARI HESABI	1.464.835,29	2.039.478,58	0,00	574.643,29
368			VADESİ GEÇMİŞ ERTELENMİŞ VEYA TAKSİTLENDİRİLMİŞ VERGİ VE DİĞER YÜKÜMLÜLÜKLER HESABI	15.299.631,99	75.834.472,13	0,00	60.534.840,14
372			KIDEM TAZMİNATI KARŞILIĞI HESABI	0,00	303.939,37	0,00	303.939,37
381			GİDER TAHAKKUKLARI HESABI	480.139,07	780.774,59	0,00	300.635,52
391			Hesaplanan Kdv	227.766,68	227.766,68	0,00	0,00
400			BANKA KREDİLERİ HESABI	808.702,32	1.803.552,74	0,00	994.850,42
472			KIDEM TAZMİNATI KARŞILIĞI HESABI	0,00	3.514.132,86	0,00	3.514.132,86
481			GİDER TAHAKKUKLARI HESABI	629.424,86	743.912,03	0,00	114.487,17
500			NET DEĞER HESABI	60.805.295,64	1.126.554.219,84	0,00	1.065.748.924,20
570			GEÇMİŞ YILLAR OLUMLU FAALİYET SONUÇLARI HESABI	2.302.312,29	4.604.624,58	0,00	2.302.312,29
580			GEÇMİŞ YILLAR OLUMSUZ FAALİYET SONUÇLARI HESABI (-)	3.853.123,50	2.259.494,19	1.593.629,31	0,00
590			DÖNEM OLUMLU FAALİYET SONUCU HESABI	1.233.612,90	1.233.612,90	0,00	0,00
591			DÖNEM OLUMSUZ FAALİYET SONUCU HESABI (-)	20.626.417,15	0,00	20.626.417,15	0,00
600			GELİRLER HESABI	131.070.914,69	131.070.914,69	0,00	0,00
630			Giderler Hesabi	145.409.255,87	145.409.255,87	0,00	0,00

690			FAALİYET SONUÇLARI HESABI	145.004.244,05	145.004.244,05	0,00	0,00
800			BÜTÇE GELİRLERİ HESABI	127.864.717,22	127.864.717,22	0,00	0,00
805			GELİR YANSITMA HESABI	127.864.717,22	127.864.717,22	0,00	0,00
810			BÜTÇE GELİRLERİNDEN RET VE İADELER HESABI	250.070,72	250.070,72	0,00	0,00
830			BÜTÇE GİDERLERİ HESABI	159.212.296,67	159.212.296,67	0,00	0,00
835			GİDER YANSITMA HESAPLARI	159.212.296,67	159.212.296,67	0,00	0,00
895			BÜTÇE UYGULAMA SONUÇLARI HESABI	287.076.930,75	287.076.930,75	0,00	0,00
900			GÖNDERİLECEK BÜTÇE ÖDENEKLERİ HESABI	262.614.411,02	262.614.411,02	0,00	0,00
901			BÜTÇE ÖDENEKLERİ HESABI	366.016.442,23	366.016.442,23	0,00	0,00
905			ÖDENEKLİ GİDERLER HESABI	159.212.296,67	159.212.296,67	0,00	0,00
910			ALINAN TEMİNAT MEKTUPLARI HESABI	8.529.048,12	2.437.124,06	6.091.924,06	0,00
911			ALINAN TEMİNAT MEKTUPLARI EMANETLERİ HESABI	2.437.124,06	8.529.048,12	0,00	6.091.924,06
920			GİDER TAAHHÜTLERİ HESABI	63.900.912,20	62.589.589,92	1.311.322,28	0,00
921			GİDER TAAHHÜTLERİ KARŞILIĞI HESABI	62.589.589,92	63.900.912,20	0,00	1.311.322,28
990			KİRAYA VERİLEN İRTİFAK HAKKI TESİS EDİLEN MADDİ DURAN VARLIKLARIN KAYITLI DEĞERİ	11.750.827,58	0,00	11.750.827,58	0,00
993			MADDİ DURAN VARLIKLARIN KİRA VE İRTİFAK HAKKI GELİRLERİ	1.066.307,42	0,00	1.066.307,42	0,00
999			DİĞER NAZIM HESAPLAR KARŞILIĞI HESABI	0,00	12.817.135,00	0,00	12.817.135,00
1-699 HESAP TOPLAMI				2.330.036.134,90	2.330.036.134,90	1.213.985.903,74	1.213.985.903,74
8'Lİ HESAP TOPLAMI				861.481.029,25	861.481.029,25	0,00	0,00
9'LU HESAP TOPLAMI				938.116.959,22	938.116.959,22	20.220.381,34	20.220.381,34
GENEL TOPLAM				4.129.634.123,37	4.129.634.123,37	1.234.206.285,08	1.234.206.285,08

4.4.TAŞITLAR VE İŞ MAKİNELERİ

Narlidere Belediyesine ait ve çeşitli modellerde 63 adet araç bulunmaktadır. Araçlarımızın damperli kamyonlar, bazı çöp araçlarımız ve çok önceden edilen iş makinelerimizin eskimesi nedeniyle bakım, yedek parça ve akaryakıt giderlerinin artışına neden olmaktadır. İlçemiz doğasıyla, şehir merkezine yakınlığı, diğer il ve ilçelere ulaşım kolaylığı bulunması, alışveriş merkezlerine yakınlığı, konutlarda termal enerji ve doğal gazın kullanımı nedeniyle bir cazibe merkezi haline gelmesinden ve Ülkemizin doğusunda yer alan illerimizden göç alması nedeniyle nüfus yoğunluğunun sürekli artmasına dolayısıyla yeni konut ve yeni yerleşim yerlerinin oluşmasına neden olmaktadır. Nüfus yoğunluğundaki artışa da bağlı olarak hizmet alanı ve hizmet verilecek kişi sayısı artmaktadır. Kullanılan araçların yıpranması ve yukarıda belirtmiş olduğumuz nedenlerden dolayı kullanımda bulunan araçların zaman içerisinde bütçe olanakları ve Büyükşehir Belediyesinin katkıları ile yenilenmesi ve yeni hizmet araçlarının temin edilmesi komisyonumuz tarafından önerilmektedir.

Bazı yedek parça ve akaryakıt temini ihale usulü ile nasıl temin ediliyorsa araçlarımızın da bakım ve onarımı için garajımızda yeterli kalifiye personelin olmadığı anlaşıldığından bu hizmetlerinde ihale ile dışarıdan bir firmadan veya nitelikli personel alımı yapılması yolu ile gerçekleşmesinin uygun olacağı düşünülmektedir.

MEVCUT TAŞITLARI GÖSTERİR (T-2) CETVELİ

Sıra No	Taşıtın Cinsi	SAYI
T1- (*)	Binek otomobil	
T2-	Binek otomobil	8
T3-	Station – Wagon	
T4-	Arazi binek (En az 4, en çok 8 kişilik)	
T5-	Minibüs (Sürücü dahil en fazla 15 kişilik)	2
T6-	Kaptı – kaçtı (Arazi)	
T7-	Pick – up)Kamyonet, şoför dahil 3 veya 6 kişilik)	17
T8-	Pick – up (Kamyonet, arazi hizmetleri için şoför dahil 3 veya 6 kişilik)	
T9-	Panel	
T10-	Midibüs (Sürücü dahil en fazla 26 kişilik)	1
T11-	Otobüs (Sürücü dahil en az 27 kişilik)	2
T12-	Kamyon şasi-kabin tam yüklü ağırlığı en az 3.501 Kg.	4
T13-	Kamyon şasi-kabin tam yüklü ağırlığı en az 12.000 Kg.	7
T14-	Kamyon şasi-kabin tam yüklü ağırlığı en az 17.000 Kg.	16
T15-	Ambulans (Tıbbi donanımlı)	
T16-	Ambulans arazi hizmetleri için	
T17-	Pick – up (Kamyonet) cenaze arabası yapılmak üzere	
T18-	Motorsiklet en az 45-250 cc. Lik	
T19-	Motorsiklet en az 600 ccç lik	
T20-	Bisiklet	
T21-a	Güvenlik önlemleri binek otomobil	
T21-b	Güvenlik önlemleri servis taşıtı	
T22-	Diğer Taşıtlar	6
	TOPLAM	63

SIRA NO	PLAKASI	MARKASI	MODELİ	CİNSİ	MODEL YILI	TAŞIT MEVZUAT CİNS KODU
1	35 EB 8702	OTOKAR	SULTAN MEGA	OTOBÜS	2015	T11-
2	35 AD 0440	OTOKAR	SULTAN	OTOBÜS	2004	T11-
3	35 EB 8700	RENAULT	MASTER	MİNİBÜS	2015	T5-
4	35 AD 2878	VOLKSWAGEN	CARAVELLE	KAMYONET	2010	T7-
5	35 AD 8361	VOLKSWAGEN	CADDY	KAMYONET	2011	T7-
6	35 AD 8568	BMC	PROFESYONEL827	HİDROLİK S. ÇÖP KAMYONU	2009	T14-
7	35 AD 7837	BMC	PROFESYONEL522	HİDROLİK S. ÇÖP KAMYONU	2009	T13-
8	35 AD 0512	HYUNDAİ	ACCENT	OTOMOBİL	2001	T2-
9	35 AN 5573	RENAULT	TRAFFIC	MİNÜBÜS	2008	T5-
10	35 AN 9916	VOLKSVAGEN	CADDY	KAMYONET	2010	T7-
11	35 AN 9917	VOLKSVAGEN	CADDY	KAMYONET	2010	T7-
12	35 EA 0818	NEW HOLLAND	TT65	TRAKTÖR	2010	T22-

NARLIDERE BELEDİYESİ 2022 MALİ YILI DENETİM RAPORU

13	35 EA 5618	BMC	PRO827	HİDROLİK S. ÇÖP KAMYONU	2012	T14-
14	35 EA 5350	BMC	PRO827	DAMPERLİ KAMYON	2011	T14-
15	35 EA 3437	FORD	TRANSİT	KAMYONET	2011	T7-
16	35 EA 3438	FORD	TRANSİT	KAMYONET	2011	T7-
17	35 EB 4123	RENAULT	KANGOO	KAMYONET	2014	T7-
18	35 EA 5000	TOYOTA	COROLLA	OTOMOBİL	2015	T2-
19	35 AN 6230	FORD	TRANSİT	KAMYONET	2015	T7-
20	35 ACD 539	MİTSubİSHİ	L200	KAMYONET	2017	T7-
21	35 P 7911	CHRYSLER	AS26-200	DAMPERLİ KAMYON	1996	T13-
22	35 2013 006	JCB	4CX SM	İŞ MAKİNESİ	2013	T22-
23	35 EB 0827	İVECO	EURO KARGO ML150	DAMPERLİ KAMYON	2013	T13-
24	35 LN 459	BMC	FATİH 220-26	ARAZÖZ	2001	T14-
25	35 FK 396	BMC	FATİH 162-25	DAMPERLİ KAMYON	1993	T13-
26	35 EB 2842	FORD	TRANSİT	KAMYONET	2013	T7-
27	35 EB 5005	RENAULT	FLUANCE	BİNEK OTOMOBİL	2015	T2-
28	35 CJJ 74	BMC	FATİH 200-26	ARAZÖZ	2000	T14-
29	35 CDZ 36	BMC	FATİH 200-26	VİDANJÖR	2000	T13-
30	35 EC 7978	FORD	KARGO	DAMPERLİ KAMYON	2017	T14-
31	35 EA 9027	İVECO	35 S 15	KAMYONET	2015	T7-
32	35 CJJ 56	BMC	FATİH 220-26	HİDROLİK S. ÇÖP KAMYONU	2000	T14-
33	35 EJK 40	FARGO	AS 250	Ç.S.KAMYONET	2000	T7-
34	35 CYU 91	FARGO	AS 250	Ç.S.KAMYONET	2000	T7-
35	35 Y 0664	İSUZU	CİTİBÜS	OTOBÜS	2008	T10-
36	35 2009 005	JCB	4CX SM	İŞ MAKİNESİ	2009	T22-
37	35 EA 6912	FİAT	LİNEA	BİNEK OTOMOBİL	2012	T2-
38	35 EA 7332	FİAT	LİNEA	BİNEK OTOMOBİL	2012	T2-
39	35 EA 6634	İVECO	EURO KARGO ML150E	ARAZÖZ	2012	T13-
40	35 EA 8440	FORD	TRANSİT	KAMYONET	2012	T7-
41	35 EA 9438	İVECO	EURO KARGO 100 E 18	SÜPÜRGE ARACI	2012	T12-
42	35 EB 0828	İVECO	EURO KARGO ML150 E 18	DAMPERLİ KAMYON	2013	T13-
43	35 EB 0826	İVECO	35 C 15	KAMYONET	2013	T7-
44	35 EB 1005	İVECO	EURO KARGO ML100 E 25	HİDROLİK S. ÇÖP KAMYONU	2013	T14-
45	35 EB 1004	İVECO	EURO KARGO ML100 E 25	HİDROLİK S. ÇÖP KAMYONU	2013	T14-
46	35 ZH 113	FORD	CARGO 1826	HİDROLİK S. ÇÖP KAMYONU	2015	T14-
47	35 ZL 836	MERCEDES BENZ	ATEGO	HİDROLİK S. ÇÖP KAMYONU	2015	T12-
48	35 ZN 144	İVECO	EURO KARGO ML100 E 15	SÜPÜRGE ARACI	2015	T12-
49	35 EB 8504	İVECO	EURO KARGO MLC 180 E	HİDROLİK S. ÇÖP KAMYONU	2015	T14-
50	35 EB 8505	İVECO	EURO KARGO MLC 180 E	HİDROLİK S. ÇÖP KAMYONU	2015	T14-
51	35 EB 8543	İVECO	35 S 15	KAMYONET	2015	T7-
52	35 EC 1286	BMC	415	PLATFORM	2016	T12-
53	35 EP 889	FORD	CARGO	YIKAMA KAMYONU	2016	T14-
54	35 EV 212	FORD	CARGO	VİDANJÖR	2016	T14-
55	35 EZ 361	FORD	CARGO 1833	MOLOZ KONTEYNER	2017	T14-
56	35JD 35	TOYOTA	COROLLA	OTOMOBİL	2018	T2-
57	35 JC 35	TOYOTA	COROLLA	OTOMOBİL	2018	T2-
58	35 ACF 023	MİTSubİSHİ	L 200 4X4	KAMYONET	2017	T7-
59	35 2017 008	HİDROMEK	HMK102 S	BEKO-LOADER	2017	T22-
60	35 2017 007	HYUNDAİ	30 DF-7	FORKLİFT	2017	T22-
61	35 AYB 641	BMC	EFE 530 YÜRÜYEN TABANLI KATI ATIK TRANSFER YARI RÖMORKU	KAMYON (KATI ATIK ARACI)	2021	T14-

62	35 AYB 609	BMC	EFE 530 YÜRÜYEN TABANLI KATI ATIK TRANSFER YARI RÖMORKU	HİDROLİK S. ÇÖP KAMYONU	2021	T14-
63	35 DML 43	OTOKAR	DORUK 190 KLİMALI	OTOBÜS (CA TEK KATLI)	2009	T11-A

4.5 TAŞINIR VE DEMİRBAŞ İŞLEMLERİ:

Belediyemiz hizmetlerinde kullanılan demirbaşa esas malzemelerin barkod sistemi ile numaralandırılarak ilgisine zimmet edilmek üzere dijital ve yazılı ortamda ilgisine zimmet işlemi yapılarak kayıt altında bulunduğu, yıl sonu envanter sayımlarının yapıldığı, kayıtsız demirbaşın bulunmadığı Taşınır Kayıt Yetkilisi ve Taşınır Kontrol Yetkilisi ile birlikte tespit edilmiştir. giriş ve çıkış işlemlerinin 5018 Sayılı Kamu Mali Yönetim ve Kontrol Kanunu hükümleri ile Taşınır Mal Yönetmeliğine uygun olarak gerçekleştirilmiştir.

Tüketim Malzemesi Ambarında 559 Adet tüketim malzemesi Taşınır İşlem Fişine istinaden, geçen yıldan devreden tutarı 1.005.593,04TL, yıl içinde giren tutarı 14.369.414,86 TL, toplam tutar 15.375.007,90 TL, yıl içinde çıkan tutarı 13.579.159,44 TL, gelecek yıla devir tutarı 1.795.848,46 TL olarak gerçekleşmiştir. Dayanıklı Taşınır Malzemesi Ambarında 44 Adet demirbaş malzemesi Taşınır İşlem Fişine istinaden, geçen yıldan devreden tutarı 13.702.001,84TL, yıl içinde giren tutarı 1.888.420,48 TL, toplam tutar 15.590.422,32 TL yıl içinde çıkan tutarı 332.707,37 TL, gelecek yıla devir tutarı 15.257.714,95TL olarak kayıt altına alınmıştır.

Dayanıklı taşınır ambarımızda 264 adet demirbaş malzemelerin ilgili kişiye zimmeti yapılmış ve numaralandırılmıştır.

Dayanıklı taşınır ambarımızda kayıttan düşme tutanağı olarak 14 adet tutanak düzenlenmiştir.

Aşağıda Taşınır Mal Kesin Hesabına ilişkin tablolar gösterilmiştir.

Giriş Çıkış- Savaşlar , Zimmet Savaşlar, Kayıttan Düşme Savaş, Dayanıklı Mallar, Tüketime Yönelik Mallar

Giriş Çıkış- Savaşlar Tablosu

Kodu	Adı	Defter Türü	Savaş Tipi	Savaş No	Yıl
3101	FEN İŞLERİ MÜDÜRLÜĞÜ BİRİM AMB	Ambar	Giriş Çıkış Tif No	19	2022
4301	ZABITA MÜDÜRLÜĞÜ BİRİM AMBARI	Ambar	Giriş Çıkış Tif No	16	2022
401	MALİ HİZMETLER MÜDÜRLÜĞÜ BİRİM	Ambar	Giriş Çıkış Tif No	8	2022
3401	MALİ HİZMETLER MÜDÜRLÜĞÜ BİRİM(P)	Ambar	Giriş Çıkış Tif No	0	2022
1801	YAZI İŞLERİ MÜDÜRLÜĞÜ BİRİM AM	Ambar	Giriş Çıkış Tif No	7	2022
3801	PARK VE BAHÇELER MÜDÜRLÜĞÜ BİR	Ambar	Giriş Çıkış Tif No	20	2022
3901	SAĞLIK İŞLERİ MÜDÜRLÜĞÜ BİRİM	Ambar	Giriş Çıkış Tif No	6	2022
2501	BASIN VE HALKLA İLİŞKİLER MÜDÜ	Ambar	Giriş Çıkış Tif No	8	2022
4101	TEMİZLİK İŞLERİ MÜDÜRLÜĞÜ BİRİ	Ambar	Giriş Çıkış Tif No	87	2022
3701	KÜLTÜR VE SOSYAL İŞLER MÜDÜRLÜ	Ambar	Giriş Çıkış Tif No	12	2022
4201	VETERİNER İŞLERİ MÜDÜRLÜĞÜ BİR	Ambar	Giriş Çıkış Tif No	24	2022
201	ÖZEL KALEM MÜDÜRLÜĞÜ BİRİM AMB	Ambar	Giriş Çıkış Tif No	58	2022
4102	AKARYAKIT AMBARI	Ambar	Giriş Çıkış Tif No	52	2022
501	İNSAN KAYNAKLARI VE EĞİTİM MÜD	Ambar	Giriş Çıkış Tif No	25	2022
4001	DESTEK HİZMETLERİ MÜDÜRLÜĞÜ BİRİM	Ambar	Giriş Çıkış Tif No	133	2022
1001	BİLGİ İŞLEM MÜDÜRLÜĞÜ BİRİM AM	Ambar	Giriş Çıkış Tif No	84	2022
TOPLAM				559	
12501	BASIN VE HALKLA İLİŞKİLER MÜDÜ	Demirbaş	Giriş Çıkış Tif No	1	2022
10401	MALİ HİZMETLER MÜDÜRLÜĞÜ BİRİM	Demirbaş	Giriş Çıkış Tif No	1	2022
13101	FEN İŞLERİ MÜDÜRLÜĞÜ BİRİM AMB	Demirbaş	Giriş Çıkış Tif No	3	2022
14101	TEMİZLİK İŞLERİ MÜDÜRLÜĞÜ BİRİ	Demirbaş	Giriş Çıkış Tif No	2	2022
14001	DESTEK HİZMETLERİ MÜDÜRLÜĞÜ BİRİM	Demirbaş	Giriş Çıkış Tif No	3	2022

14201	VETERİNER İŞLERİ MÜDÜRLÜĞÜ BİR	Demirbaş	Giriş Çıkış Tif No	2	2022
13701	KÜLTÜR VE SOSYAL İŞLER MÜDÜRLÜ	Demirbaş	Giriş Çıkış Tif No	6	2022
13801	PARK VE BAHÇELER MÜDÜRLÜĞÜ BİR	Demirbaş	Giriş Çıkış Tif No	2	2022
10201	ÖZEL KALEM MÜDÜRLÜĞÜ BİRİM AMB	Demirbaş	Giriş Çıkış Tif No	8	2022
11001	BİLGİ İŞLEM MÜDÜRLÜĞÜ BİRİM AM	Demirbaş	Giriş Çıkış Tif No	9	2022
14301	ZABITA MÜDÜRLÜĞÜ BİRİM AMBARI	Demirbaş	Giriş Çıkış Tif No	1	2022
11801	YAZI İŞLERİ MÜDÜRLÜĞÜ BİRİM AM	Demirbaş	Giriş Çıkış Tif No	2	2022
10501	İNSAN KAYNAKLARI VE EĞİTİM MÜD	Demirbaş	Giriş Çıkış Tif No	3	2022
12401	HUKUK İŞLERİ MÜDÜRLÜĞÜ BİRİM A	Demirbaş	Giriş Çıkış Tif No	1	2022
TOPLAM				44	

Zimmet Sayaçlar Tablosu

Kodu	Adı	Defter Türü	Sayaç Tipi	Sayaç No	Yıl
12501	BASIN VE HALKLA İLİŞKİLER MÜDÜ	Demirbaş	Zimmet Fiş No	1	2022
10401	MALİ HİZMETLER MÜDÜRLÜĞÜ BİRİM	Demirbaş	Zimmet Fiş No	15	2022
13101	FEN İŞLERİ MÜDÜRLÜĞÜ BİRİM AMB	Demirbaş	Zimmet Fiş No	7	2022
14101	TEMİZLİK İŞLERİ MÜDÜRLÜĞÜ BİRİ	Demirbaş	Zimmet Fiş No	8	2022
14001	DESTEK HİZMETLERİ MÜDÜRLÜĞÜ BI	Demirbaş	Zimmet Fiş No	12	2022
14201	VETERİNER İŞLERİ MÜDÜRLÜĞÜ BİR	Demirbaş	Zimmet Fiş No	2	2022
13701	KÜLTÜR VE SOSYAL İŞLER MÜDÜRLÜ	Demirbaş	Zimmet Fiş No	21	2022
13801	PARK VE BAHÇELER MÜDÜRLÜĞÜ BİR	Demirbaş	Zimmet Fiş No	4	2022
10201	ÖZEL KALEM MÜDÜRLÜĞÜ BİRİM AMB	Demirbaş	Zimmet Fiş No	11	2022
14301	ZABITA MÜDÜRLÜĞÜ BİRİM AMBARI	Demirbaş	Zimmet Fiş No	4	2022
11801	YAZI İŞLERİ MÜDÜRLÜĞÜ BİRİM AM	Demirbaş	Zimmet Fiş No	3	2022
10501	İNSAN KAYNAKLARI VE EĞİTİM MÜD	Demirbaş	Zimmet Fiş No	15	2022
12401	HUKUK İŞLERİ MÜDÜRLÜĞÜ BİRİM A	Demirbaş	Zimmet Fiş No	2	2022
11001	BİLGİ İŞLEM MÜDÜRLÜĞÜ BİRİM AM	Demirbaş	Zimmet Fiş No	159	2022
TOPLAM				264	

Kayıttan Düşme Sayaç Tablosu

Kodu	Adı	Defter Türü	Sayaç Tipi	Sayaç No	Yıl
13701	KÜLTÜR VE SOSYAL İŞLER MÜDÜRLÜ	Demirbaş	Kayıttan Düşme Onay Tutanak No	1	2022
13801	PARK VE BAHÇELER MÜDÜRLÜĞÜ BİR	Demirbaş	Kayıttan Düşme Onay Tutanak No	1	2022
13101	FEN İŞLERİ MÜDÜRLÜĞÜ BİRİM AMB	Demirbaş	Kayıttan Düşme Onay Tutanak No	1	2022
10201	ÖZEL KALEM MÜDÜRLÜĞÜ BİRİM AMB	Demirbaş	Kayıttan Düşme Onay Tutanak No	1	2022
14101	TEMİZLİK İŞLERİ MÜDÜRLÜĞÜ BİRİ	Demirbaş	Kayıttan Düşme Onay Tutanak No	1	2022
10401	MALİ HİZMETLER MÜDÜRLÜĞÜ BİRİM	Demirbaş	Kayıttan Düşme Onay Tutanak No	1	2022
14001	DESTEK HİZMETLERİ MÜDÜRLÜĞÜ BI	Demirbaş	Kayıttan Düşme Onay Tutanak No	1	2022
11001	BİLGİ İŞLEM MÜDÜRLÜĞÜ BİRİM AM	Demirbaş	Kayıttan Düşme Onay Tutanak No	2	2022
14301	ZABITA MÜDÜRLÜĞÜ BİRİM AMBARI	Demirbaş	Kayıttan Düşme Onay Tutanak No	1	2022
11801	YAZI İŞLERİ MÜDÜRLÜĞÜ BİRİM AM	Demirbaş	Kayıttan Düşme Onay Tutanak No	1	2022
10501	İNSAN KAYNAKLARI VE EĞİTİM MÜD	Demirbaş	Kayıttan Düşme Onay Tutanak No	2	2022
12401	HUKUK İŞLERİ MÜDÜRLÜĞÜ BİRİM A	Demirbaş	Kayıttan Düşme Onay Tutanak No	1	2022
TOPLAM				14	

İDARE TAŞINIR MAL YÖNETİM HESABI İCMAL CETVELİ
(01.01.2022 - 31.12.2022)

Tarih: 31.12.2022

İDARENİN	ADI	NARLIDERE BELEDİYESİ	KODU	46.35.26.0.0.0	TAŞINIR HESAP KODU	253	TESİS, MAKİNE VE CİHAZLAR	YILI	2022
----------	-----	----------------------	------	----------------	--------------------	-----	---------------------------	------	------

TAŞINIR I. DÜZEY DETAY KODU	TAŞINIR I. DÜZEY DETAY ADI	GEÇEN YILDAN DEVREDEN TUTAR	YIL İÇİNDE GİREN TUTAR	TOPLAM TUTAR	YIL İÇİNDE ÇIKAN TUTAR	GELECEK YILA DEVREDEN TUTAR
253.2	MAKİNELER VE ALETLER GRUBU	856.274,95	211.637,00	1.067.911,95	60.504,85	1.007.407,10
253.3	CİHAZLAR VE ALETLER GRUBU	456.492,85	22.923,00	479.415,85	11.517,33	467.898,52
TOPLAM		1.312.767,80	234.560,00	1.547.327,80	72.022,18	1.475.305,62

İDARENİN	ADI	NARLIDERE BELEDİYESİ	KODU	46.35.26.0.0.0	TAŞINIR HESAP KODU	254	TAŞITLAR GRUBU	YILI	2022
----------	-----	----------------------	------	----------------	--------------------	-----	----------------	------	------

TAŞINIR I. DÜZEY DETAY KODU	TAŞINIR I. DÜZEY DETAY ADI	GEÇEN YILDAN DEVREDEN TUTAR	YIL İÇİNDE GİREN TUTAR	TOPLAM TUTAR	YIL İÇİNDE ÇIKAN TUTAR	GELECEK YILA DEVREDEN TUTAR
254.1	KARAYOLU TAŞITLARI GRUBU	7.311.512,72	0,00	7.311.512,72	0,00	7.311.512,72
TOPLAM		7.311.512,72	0,00	7.311.512,72	0,00	7.311.512,72

İDARENİN	ADI	NARLIDERE BELEDİYESİ	KODU	46.35.26.0.0.0	TAŞINIR HESAP KODU	255	KLİMA	YILI	2022
----------	-----	----------------------	------	----------------	--------------------	-----	-------	------	------

TAŞINIR I. DÜZEY DETAY KODU	TAŞINIR I. DÜZEY DETAY ADI	GEÇEN YILDAN DEVREDEN TUTAR	YIL İÇİNDE GİREN TUTAR	TOPLAM TUTAR	YIL İÇİNDE ÇIKAN TUTAR	GELECEK YILA DEVREDEN TUTAR
255.1	RAM 4 GB	209.332,82	55.038,00	264.370,82	16.528,59	247.842,23
255.2	BÜRO MAKİNELERİ GRUBU	2.675.087,28	1.107.448,56	3.782.535,84	45.369,98	3.737.165,86
255.3	MOBİLYALAR GRUBU	1.365.144,29	306.758,20	1.671.902,49	182.129,76	1.489.772,73
255.4	BESLENME/GIDA VE MUTFAK DEMİRBAŞLARI GRUBU	6.329,00	0,00	6.329,00	0,00	6.329,00
255.6	TARİHİ VEYA SANAT DEĞERİ OLAN DEMİRBAŞLAR GRUBU	180.333,45	0,00	180.333,45	0,30	180.333,15

NARLIDERE BELEDİYESİ 2022 MALİ YILI DENETİM RAPORU

255.7	KÜTÜPHANE DEMİRBAŞLARI GRUBU	47.582,54	0,00	47.582,54	4.056,00	43.526,54
255.8	EĞİTİM DEMİRBAŞLARI GRUBU	46.689,45	0,00	46.689,45	4.737,74	41.951,71
255.9	SPOR AMAÇLI KULLANILAN DEMİRBAŞLAR GRUBU	9.179,61	1.600,08	10.779,69	0,00	10.779,69
255.10	GÜVENLİK, KONTROL VE TEDBİR AMAÇLI DEMİRBAŞLAR GRUBU	266.238,35	115.791,04	382.029,39	4.180,00	377.849,39
255.11	DEMİRBAŞ NİTELİĞİNDEKİ SÜS EŞYALARI	22.667,88	0,00	22.667,88	3.328,78	19.339,10
255.12	KULLANIMDA OLAN DEMİRBAŞ NİTELİĞİNDEKİ DEĞERLİ EŞYALAR	1.534,04	0,00	1.534,04	354,04	1.180,00
255.99	DİĞER DEMİRBAŞLAR GRUBU	247.602,61	67.224,60	314.827,21	0,00	314.827,21
TOPLAM		5.077.721,32	1.653.860,48	6.731.581,80	260.685,19	6.470.896,61
253-254-255 GENEL TOPLAM		13.702.001,84	1.888.420,48	15.590.422,32	332.707,37	15.257.714,95

İDARE TAŞINIR MAL YÖNETİM HESABI İCMAL CETVELİ
(01.01.2022 - 31.12.2022)

Tarih: 31.12.2022

İDARENİN	ADI	NARLIDERE BELEDİYESİ	KODU	46.35.26.0.0.0	TAŞINIR HESAP KODU	150	İLK MADDE VE MALZEMELER HESABI	YILI	2022
----------	-----	-------------------------	------	----------------	--------------------------	-----	-----------------------------------	------	------

TAŞINIR I. DÜZEY DETAY KODU	TAŞINIR I. DÜZEY DETAY ADI	GEÇEN YILDAN DEVREDEN TUTAR	YIL İÇİNDE GİREN TUTAR	TOPLAM TUTAR	YIL İÇİNDE ÇIKAN TUTAR	GELECEK YILA DEVREDEN TUTAR
150.1	KIRTASIYE MALZEMELERİ GRUBU	160.775,59	529.324,36	690.099,95	420.191,26	269.908,69
150.2	BESLENME/GIDA AMAÇLI VE MUTFAKTA	0,00	22.098,91	22.098,91	21.927,81	171,10

NARLIDERE BELEDİYESİ 2022 MALİ YILI DENETİM RAPORU

	KULLANILAN TÜKETİM MA					
150.3	TIBBİ VE LABORATUVAR SARF MALZEMELERİ GRUBU	15.811,20	477.532,59	493.343,79	492.996,03	347,76
150.4	YAKITLAR, YAKIT KATKILARI VE KATKI YAĞLAR GRUBU	398.225,06	6.234.189,26	6.632.414,32	5.946.375,30	686.039,02
150.5	TEMİZLEME EKİPMANLARI GRUBU	100.533,48	671.670,91	772.204,39	592.879,82	179.324,57
150.6	GIYECEK, MEFRUŞAT VE TUHAFİYE MALZEMELERİ GRUBU	25.978,79	635.592,62	661.571,41	639.930,57	21.640,84
150.7	YIYECEK GRUBU	0,00	68.849,54	68.849,54	68.123,78	725,76
150.8	İÇECEK GRUBU	11.589,69	40.621,60	52.211,29	42.477,78	9.733,51
150.10	ZIRAI MADDELER GRUBU	0,00	199.423,64	199.423,64	199.423,64	0,00
150.11	YEM GRUBU	0,00	55.755,00	55.755,00	55.755,00	0,00
150.12	BAKIM ONARIM VE ÜRETİM MALZEMELERİ GRUBU	10.662,90	1.666.716,55	1.677.379,45	1.252.888,05	424.491,40
150.13	YEDEK PARÇALAR GRUBU	239.339,36	2.293.523,26	2.532.862,62	2.342.952,98	189.909,64
150.14	225/70R-15 C DÜZ DIŞ DIŞ LASTİK DUBLEX	0,00	256.449,40	256.449,40	256.449,40	0,00
150.15	DEĞİŞİM, BAĞIŞ VE SATIŞ AMAÇLI YAYINLAR GRUBU	0,00	14.795,00	14.795,00	14.795,00	0,00
150.99	DİĞER TÜKETİM AMAÇLI MALZEMELER	42.676,96	1.202.872,22	1.245.549,18	1.231.993,02	13.556,16
TOPLAM		1.005.593,04	14.369.414,86	15.375.007,90	13.579.159,44	1.795.848,46
150 GENEL TOPLAM		1.005.593,04	14.369.414,86	15.375.007,90	13.579.159,44	1.795.848,46

4.6 GAYRİMENKUL İŞLEMLERİ:

Belediyemiz adına tapuda kayıtlı bulunan ve bulunmayan arsa, arazi, hizmet binaları, tesisler, diğer binalar, eğlen – dinlen alanları, yollar, köprüler, yeşil alanlar vb. gayrimenkullerimizi kıymet takdirleri yapılmış olup ayrı ayrı kayıt altına alınmışlardır.

H. Kodu	Yardımcı Hesap Kodu							Hesap Adı	Borç Tutarı (TL)	Alacak Tutarı (TL)	Toplam Borç Tutarı (TL)	Toplam Alacak Tutarı (TL)	Borç Kalanı (TL)
250	0	0	0	0	0	0	0	ARAZİ VE ARSALAR HESABI	538.321.012,93	5.702.801,22	538.321.012,93	5.702.801,22	532.618.211,71
250	1	0	0	0	0	0	0	Kamu İdaresinin Mülkiyetinde Olanlar	538.321.012,93	5.702.801,22	538.321.012,93	5.702.801,22	532.618.211,71
250	1	1	0	0	0	0	0	Araziler	7.295.849,39	0,00	7.295.849,39	0,00	7.295.849,39
250	1	1	1	0	0	0	0	Tarla	7.295.849,39	0,00	7.295.849,39	0,00	7.295.849,39
250	1	2	0	0	0	0	0	Arsalar	531.025.163,54	5.702.801,22	531.025.163,54	5.702.801,22	525.322.362,32
251	0	0	0	0	0	0	0	YERALTı VE YERÜSTÜ DÜZENLERİ HESABI	478.250.775,43	0,00	478.250.775,43	0,00	478.250.775,43
251	1	0	0	0	0	0	0	Kamu İdaresinin Mülkiyetinde Olanlar	477.889.172,86	0,00	477.889.172,86	0,00	477.889.172,86
251	1	2	0	0	0	0	0	Enerji Nakil Hatları	1.627.912,58	0,00	1.627.912,58	0,00	1.627.912,58
251	1	7	0	0	0	0	0	Yollar	31.236.828,87	0,00	31.236.828,87	0,00	31.236.828,87
251	1	20	0	0	0	0	0	Genel Hizmet Alanları	445.004.564,93	0,00	445.004.564,93	0,00	445.004.564,93
251	1	20	1	0	0	0	0	Meydanlar	14.405.461,57	0,00	14.405.461,57	0,00	14.405.461,57
251	1	20	2	0	0	0	0	Parklar ve Yeşil Alanlar	382.058.056,37	0,00	382.058.056,37	0,00	382.058.056,37
251	1	20	5	0	0	0	0	Otoparklar	34.830.586,19	0,00	34.830.586,19	0,00	34.830.586,19
251	1	20	6	0	0	0	0	Pazar Yeri	13.710.460,80	0,00	13.710.460,80	0,00	13.710.460,80
251	1	99	0	0	0	0	0	Diğer Yeraltı ve Yerüstü Düzenleri	19.866,48	0,00	19.866,48	0,00	19.866,48
251	3	0	0	0	0	0	0	Tahsisli Kullanılan Taşınmazlar	361.602,57	0,00	361.602,57	0,00	361.602,57
251	3	20	0	0	0	0	0	Genel Hizmet Alanları	261.370,37	0,00	261.370,37	0,00	261.370,37
251	3	20	2	0	0	0	0	Parklar ve Yeşil Alanlar	247.800,37	0,00	247.800,37	0,00	247.800,37
251	3	20	8	0	0	0	0	Umuma Ait Binalar	13.570,00	0,00	13.570,00	0,00	13.570,00
251	3	99	0	0	0	0	0	Diğer Yeraltı ve Yerüstü Düzenleri	100.232,20	0,00	100.232,20	0,00	100.232,20
252	0	0	0	0	0	0	0	BİNALAR HESABI	72.606.136,13	3.955.000,00	72.606.136,13	3.955.000,00	68.651.136,13
252	1	0	0	0	0	0	0	Kamu İdaresinin Mülkiyetinde Olanlar	72.606.136,13	3.955.000,00	72.606.136,13	3.955.000,00	68.651.136,13
252	1	1	0	0	0	0	0	Beton Kağır Demir ve Çelik Binalar	72.493.593,63	3.955.000,00	72.493.593,63	3.955.000,00	68.538.593,63
252	1	1	1	0	0	0	0	İdare Binaları	27.027.225,08	0,00	27.027.225,08	0,00	27.027.225,08
252	1	1	1	1	0	0	0	Hizmet Binaları	26.985.063,97	0,00	26.985.063,97	0,00	26.985.063,97
252	1	1	1	99	0	0	0	Diğer	42.161,11	0,00	42.161,11	0,00	42.161,11
252	1	1	2	0	0	0	0	Eğitim ve Öğretim Amaçlı Binalar	572.198,66	0,00	572.198,66	0,00	572.198,66
252	1	1	2	1	0	0	0	Ana Okulları	572.198,66	0,00	572.198,66	0,00	572.198,66
252	1	1	4	0	0	0	0	Sosyal ve Kültürel Amaçlı Binalar	5.900.885,40	0,00	5.900.885,40	0,00	5.900.885,40
252	1	1	4	6	0	0	0	Kurs Merkezleri	89.103,87	0,00	89.103,87	0,00	89.103,87
252	1	1	4	12	0	0	0	Eğitim ve Dinlenme Binaları	3.392.635,14	0,00	3.392.635,14	0,00	3.392.635,14
252	1	1	4	13	0	0	0	Düğün Tören ve Konferans Salonları	2.419.146,39	0,00	2.419.146,39	0,00	2.419.146,39
252	1	1	5	0	0	0	0	Spor Amaçlı Bina ve Tesisler	32.137.308,79	0,00	32.137.308,79	0,00	32.137.308,79

252	1	1	5	1	0	0	0	Spor Sahaları	26.443.263,96	0,00	26.443.263,96	0,00	26.443.263,96
252	1	1	5	2	0	0	0	Spor Salonları	2.491.142,73	0,00	2.491.142,73	0,00	2.491.142,73
252	1	1	5	4	0	0	0	Kortlar	3.202.902,10	0,00	3.202.902,10	0,00	3.202.902,10
252	1	1	7	0	0	0	0	Konutlar	155.836,29	0,00	155.836,29	0,00	155.836,29
252	1	1	7	1	0	0	0	Kamu Konutları	155.836,29	0,00	155.836,29	0,00	155.836,29
252	1	1	9	0	0	0	0	Ticaret Amaçlı Binalar	6.026.111,71	3.955.000,00	6.026.111,71	3.955.000,00	2.071.111,71
252	1	1	9	5	0	0	0	Dükkan ve İşyeri	6.026.111,71	3.955.000,00	6.026.111,71	3.955.000,00	2.071.111,71
252	1	1	11	0	0	0	0	Tarihi ve Sanatsal Yapılar	674.027,70	0,00	674.027,70	0,00	674.027,70
252	1	1	11	99	0	0	0	Diğer	674.027,70	0,00	674.027,70	0,00	674.027,70
252	1	2	0	0	0	0	0	Ahşap-Kerpiç Binalar	112.542,50	0,00	112.542,50	0,00	112.542,50
252	1	2	6	0	0	0	0	Turizm ve Dinlenme Amaçlı Binalar	112.542,50	0,00	112.542,50	0,00	112.542,50
252	1	2	6	6	0	0	0	Kültür ve Eğlence Merkezleri	112.542,50	0,00	112.542,50	0,00	112.542,50

4.7 İHALE İLE SATIN ALMA BİLGİLERİ:

2022 Yılında yapılan ihale ve ayrıntıları aşağıda belirtilmiştir.

YAPILAN İHALELER

SIRA NO	BÜTÇE YILI	ALIM ŞEKLİ	ALIM TÜRÜ	İŞİN ADI	DURUMU	TUTARI
1	2022	Açık İhale Usulü	Mal Alımı	Veteriner İşleri Müdürlüğünde kullanılmak üzere Veteriner Tıbbi ,Beşeri ve Sarf Malzeme alınması işi	TEKLİFLERİN YAKLAŞIK MALİYETİN ÜZERİNDE OLMASINDAN İPTAL	
2	2022	Açık İhale Usulü	Mal alımı	Narlıdere geneli sokak sağlıklaştırma amacı ile kilit parke ve bordür ile yol yapım işi	SONUÇLANDI	2.734.000,00
3	2022	Açık İhale Usulü	Mal Alımı	Belediyemiz araçlarında kullanılmak üzere yedek parça ve gerekli malzemeler alınması	SONUÇLANDI	563.084,00
4	2022	Pazarlık Usulü 21/f Bendi	Mal Alımı	Belediyemiz veteriner işleri müdürlüğünde kullanılmak üzere veteriner ilaç, sarf malzeme ve deri altı mikroçip alınması işi	SONUÇLANDI	381.554,00
5	2022	Açık İhale Usulü	Yapım	İlçemiz sınırları içerisinde yer alan park alanlarında Helikopterli Beton ve Kauçuk Kaplama Zemin Döşemesi yapılması, Ayvalık Sokak Parkına Çocuk Oyun Alanı ve Sulama Tesisatı yapılması işi	SONUÇLANDI	28.898,00
6	2022	Açık İhale Usulü	Mal Alımı	Elektrik Sarf Malzeme Alınması işi	SONUÇLANDI	584.300,00

NARLIDERE BELEDİYESİ 2022 MALİ YILI DENETİM RAPORU

7	2022	Açık İhale Usulü	Mal Alımı	Belediyemiz Fen İşleri Müdürlüğünde kullanılmak üzere Asfalt Malzemesi alınması işi	SONUÇLANDI	705.000,00
8	2022	Açık İhale Usulü	Mal Alımı	2023 Yılı Belediyemiz araç ve iş makinelerinde kullanılmak üzere akaryakıt malımı işi	SONUÇLANDI	5.847.550,00
9	2022	Açık İhale Usulü	Mal Alımı	Belediyemiz Başkanlık katlarında ve giriş katında halkımıza dağıtılmak, ikram ve hediye edilmek üzere ayrıca düğün ve cenazelere gönderilmek üzere 19 Litre damacana su, gıda maddeleri ,içecek malzemeleri ,çelenk,buket ve karan fil alınması işi	KATILIM OLMADIĞINDAN İPTAL	
10	2022	Açık İhale Usulü	Yapım	PİR Sultan Abdal Yaşam Vadisi Yapım İşİ	SONUÇLANDI	56.770.000,00
11	2022	Açık İhale Usulü	Hizmet	Kültür ve Sosyal İşler Müdürlüğü 2023 dönemi Kültür,Sanat ve diğer ilgili alanları kapsayan eğitim faaliyetlerinde kullanılmak üzere 9060 saat eğitim hizmet alımı işi.	DEVAM EDİYOR	
12	2022	Pazarlık Usulü 21/f Bendi	Hizmet	Belediye Bilgi Yönetim Sistemi yazılımları için bakım , destek ve yazılım geliştirme hizmeti alınması işi	SONUÇLANDI	573.300,00
13	2022	Açık İhale Usulü	Hizmet	Belediyemiz 2023 yılı boyunca faaliyetleri ,özel gün ve anmaları ,kanuni hatırlatmaları ,kültür, turizm, tanıtım spor ve sanat etkinlikleri kapsamında kullanılmak üzere peyderbey temsil, tanıtım ve bilgilendirme materyalleri hizmeti alınması işi	KATILIM OLMADIĞINDAN İPTAL	
14	2022	Açık İhale Usulü	Mal Alımı	Belediyemiz araçlarında kullanılmak üzere 108 Kalem yedek parça , araç dış lastiği ve madeni yağ alımı işi	DEVAM EDİYOR	
15	2022	Açık İhale Usulü	Mal Alımı	Belediyemiz sınırları içerisinde bulunan cadde ,sokak ve yolların tamirat ,tadilatında kullanılmak üzere parke bordür ve inşaat malzemesi alınması işi	DEVAM EDİYOR	
16	2022	Açık İhale Usulü	Mal Alımı	2022 yılı işçi personele kişisel koruyucu donanım eşyası ve işçi kıyafeti alınması işi	SONUÇLANDI	599.629,60
					GENEL TOPLAM	68.787.315,60

2022 MALİ YILI DOĞRUDAN TEMİN ALIMLARI GRAFİĞİ

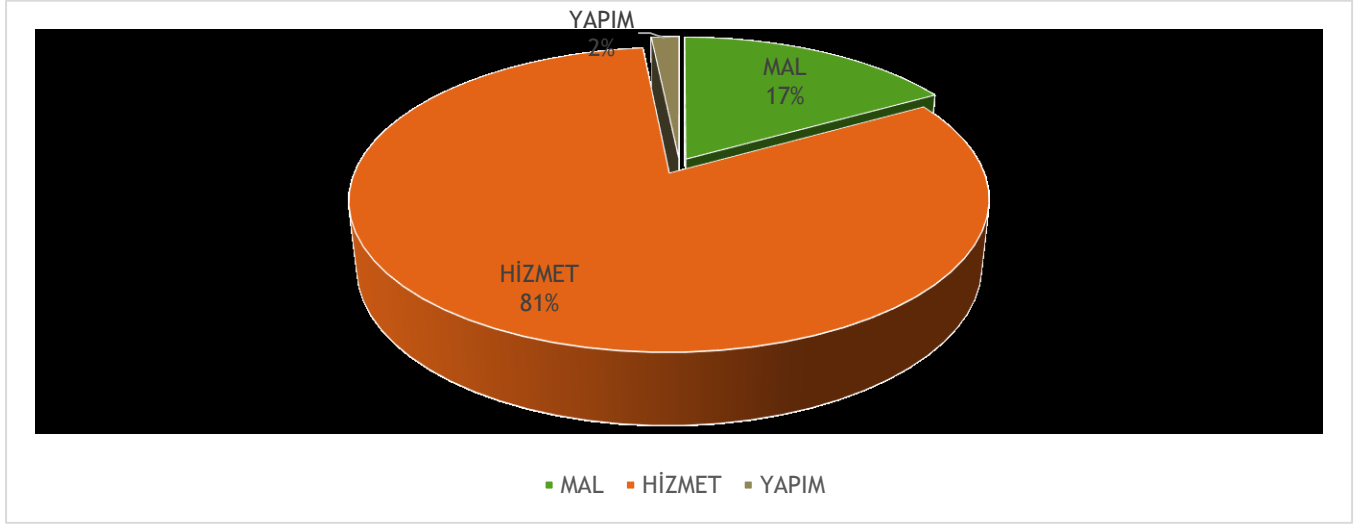

MAL ALIMI

Bütçe Yılı	Kanun Maddesi	İşin Adı	Teklif
2022	22/D	2022 yılı kışlık mevsimlik çiçek alımı.	107.000,00
2022	22/D	1500 adet 19 litrelik damacana su alımı.	20.835,00
2022	22/D	Olivetti d-Copia 253 fotokopi makinası için toner alımı	4.760,00
2022	22/D	Başkanlık katı makam odası mobilya alımı.	113.500,00
2022	22/D	Bayan voleybol takımına 28 adet forma alımı.	3.122,00
2022	22/D	Resmi ziyaret, özel gün ve haftalarda ikram edilmek üzere gıda maddesi alımı.	114.000,00
2022	22/D	Hizmet binası ve bağlı birimlerde kullınılmsk üzere temizlik malzemesi alımı.	117.930,90
2022	22/D	29 kalem yedek parça ve malzeme alımı.	53.403,00
2022	22/D	1000 bağ çalı süpürgesi, 400 adet faraş sapı ve 400 adet süpürge alımı	48.500,00
2022	22/D	2022 yılı mevsimlik çiçek alımı	113.750,00
2022	22/D	3 adet HSÇK, 1 adet vidanjör ve 2 adet yol süpürme aracının üst yapı arızalarının yaptırılması.	39.235,00
2022	22/D	Bilişim hizmetlerine yönelik donanım malzemesi alımı.	83.683,00
2022	22/D	Köpek ve kedi kafesi alımı	66.044,60
2022	22/D	7 kalem muhtelif malzeme alımı.	61.880,15
2022	22/D	5 kalem bahçe makinası ve 25 kalem yedek parça alımı.	195.750,00
2022	22/D	215 ton sıcak asfalt alımı.	209.625,00
2022	22/D	Araç ve iş makinalarında kullanılmak üzere 6 kalem madeni yağ alımı	62.448,00
2022	22/D	1000 lt oto şampuanı ve 100 adet oto parfümü alımı.	35.700,00
2022	22/D	Fotokopi ve yazıcılar için toner satın alımı.	100.300,00
2022	22/D	Kırtasiye malzeme ve ekipmanları alımı.	41.822,00
2022	22/D	8 kalem zirai malzeme alımı.	185.974,00
MAL ALIMI			

Bütçe Yılı	Kanun Maddesi	İşin Adı	Teklif
2022	22/D	98 kalem yedek parça alımı	90.461,00
2022	22/D	All in one bilgisayar, yazıcı, dizüstü bilgisayar ve projeksiyon perdesi ve ekipmanları alımı.	115.500,00
2022	22/B	1 adet kabartma rölyef heykel , 1 adet kabartma portre ve 1 haykalin bakım onarımı	176.000,00
2022	22/D	Plastik masa ve sandalye alımı.	70.915,00
2022	22/D	Bayrak ve poster alımı	90.000,00
2022	22/D	35 AD 0440 plakalı araca 2 kalem, 6 adet lastik alımı.	12.350,00
2022	22/D	26 kalem sulama tesissat malzemesi alımı.	82.755,00
2022	22/D	2250 kg. çöp poşeti alımı.	56.250,00
2022	22/D	2250 kg çöp poşeti alımı.	56.250,00
2022	22/D	2022 yılı parkların bakımında kullanılmak üzere boya malzemesi alımı	104.899,00
2022	22/D	Belediyemiz iş makinaları ve araçlarında kullanılmak üzere 75 kalem malzeme alımı.	74.391,50
2022	22/D	Güvenlik kamerası yenilenmesi, Nvr kayıt cihazı, güvenli disk, Poe Switch ve donanım malzemeleri alımı.	112.400,00
2022	22/D	cadde ve sokakların temizliği için 15 kalem malzeme alımı.	42.830,00
2022	22/D	Hizmet binalarında kullanılmakta olan muhtelif kapasitedeki klimaların yıl içinde meydana gelecek arızaların giderilmesi için malzeme alımı.	53.590,00
2022	22/D	Nisan ayı etkinliklerinde kullanılmak üzere mal ve malzeme alımı.	33.125,00
2022	22/D	Araç ve iş makinalarında kullanılmak üzere 86 kalem yedek parça alınması.	65.518,00
2022	22/D	Zabıta personeli yazlık kıyafet alımı	6.300,00
2022	22/D	Fotoğraf makinası ve lens ekipmanları alımı	203.718,00
2022	22/D	10 kalem oyun grubu ve yedek parça alımı	214.974,00
2022	22/D	Müdürlüklerde kullanılmak üzere klima alımı.	168.500,00
2022	22/D	Gürdal Tosun tiyatro salonu ve kurs bölümlerinde kullanılan teknik malzemelerin yenilenmesi.	112.140,00
2022	22/D	Muhtelif park yenimelerinde kullanılmak üzere 52 kalem ağaç ve çalı alınması.	214.950,00
2022	22/D	Tıbbi malzeme alımı	37.135,00
2022	22/D	İnşaat ve hırdavat malzemesi alımı	178.558,00
2022	22/D	1 adet 7,5 Kva benzinli jeneratör alımı	14.000,00
2022	22/D	Çadır brandası alımı ve mekanizmaların tamiri.	45.850,00
2022	22/D	13 kalem yedek parça alımı	21.260,00
MAL ALIMI			
Bütçe Yılı	Kanun Maddesi	İşin Adı	Teklif
2022	22/D	71 parça yedek parça alımı.	60.994,00
2022	22/D	Masaüstü bilgisayar, tablet, iş istasyonu ve monitör alımı	186.000,00

2022	22/D	10 adet Kyocera M21-35 toner alımı	22.000,00
2022	22/D	Çeşitli lokasyonlara güvenlik kamera sistemi kurulması	176.550,00
2022	22/D	Bayrak ve poster alımı.	36.000,00
2022	22/D	İşçi personele dağıtılmak üzere havlu sabun alımı.	101.244,80
2022	22/D	Kaynak makinası ve asfalt kesme (derz) makinası alımı.	22.800,00
2022	22/D	40 kalem yedek parça alımı	46.954,00
2022	22/D	1000 bağ çalı süpürgesi, 1000 adet faraş sapı ve 1000 adet süpürge sapı alınması.	68.500,00
2022	22/D	A3 renkli fotokopi makinası alımı.	54.000,00
2022	22/D	Kedi köpek maması alımı	47.250,00
2022	22/D	Hizmet binasında bulunan asansörlerin yangın ve deprem yönetmeliğine uyumlu olması için elektronik kart takılması	50.400,00
2022	22/D	5 adet park tabelası ve 10 adet uyarı levhası yaptırılması.	23.000,00
2022	22/D	17 kalem yedek parça alımı.	32.060,00
2022	22/D	kaynak ekiplerince kullanılmak üzere demir malzeme alınması.	125.627,00
2022	22/D	1 adet engelli araç şarj istasyonu alımı.	25.400,00
2022	22/D	Boya ve boya malzemesi alımı.	159.825,00
2022	22/D	Rulo çim ve bitki alımı.	217.998,00
2022	22/D	93 kalem yedek parça alımı.	120.155,00
2022	22/D	Kompresörlerde kullanılmak üzere 3 kalem malzeme alımı.	12.440,00
2022	22/D	Oto yedek parça alımı	0,00
2022	22/D	31 kalem yedek parça alımı	38.535,00
2022	22/D	Fotokopi makinaları ve yazıcılar için toner alımı.	39.280,00
2022	22/D	7 adet masaüstü bilgisayar (All in One) ve Windows 10pro işletim sistemi alımı.	158.350,00
2022	22/D	Belediyemiz Müdürlüklerinde kullanılmak üzere tefrişat malzemesi alımı.	88.000,00
2022	22/D	1500 adet 19 lt. damacana su alımı.	15.000,00
2022	22/B	Kazete yayın alımı	11.800,00
2022	22/D	660 m ² file branda gölgelik alımı.	99.000,00

MAL ALIMI

Bütçe Yılı	Kanun Maddesi	İşin Adı	Teklif
2022	22/D	2 adet şerit bariyer ve 2 adet el dedektörü alımı.	4.774,00
2022	22/D	Sulama tesisat malzemesi alımı.	23.590,00
2022	22/D	Gürdal Tosun Tiyatro salonunda kullanılmak üzere ampul alımı.	9.000,00
2022	22/D	Zabıta personellerine 2022 yılı kışlık resmi kıyafet alımı.	19.229,00
2022	22/D	3 adet güvenlik kabini alımı.	64.026,00
2022	22/D	3 adet su sebili alımı.	6.183,00

NARLIDERE BELEDİYESİ 2022 MALİ YILI DENETİM RAPORU

2022	22/D	40 kalem yedek parça alımı.	92.685,00
2022	22/D	29 kalem yedekparça alımı.	31.928,00
2022	22/D	17 kalem yedek parça alımı.	34.520,00
2022	22/D	Sihhi tesisat malzemesi alımı.	143.125,00
2022	22/D	10 adet elektrik direği alımı.	122.400,00
2022	22/D	45 kalem yedek parça alımı.	60.325,00
2022	22/D	1750 kg. çöp poşeti alımı.	46.375,00
2022	22/D	Kültür ve sanatsal etkinliklerde kullanılmak üzere teçhizat ve möal alımı.	5.242,00
2022	22/D	Sosyal medya hesaplarının takibi için cep telefonu, fotoğraf makinası parça ve ekipmanı alımı.	88.400,00
2022	22/D	5 adet bilgisayar, 1 adet tablet ve taşınabilir termal yazıcı alımı	121.800,00
2022	22/D	Olivetti D Color MF 259 marka cihaza drum ünitesi alımı.	59.200,00
2022	22/D	44 kalem yedek parça alımı	89.794,00
2022	22/D	74 kalem yedek parça alımı.	166.962,00
2022	22/D	Araç ve iş makinalarında kullanılmak üzere oto şampuanı alımı.	21.123,50
2022	22/D	Belediyemiz hizmet binalarında kullanılmak üzere temizlik malzemesi alımı.	
2022	22/D	Temizlik malzemesi alımı.	41.400,00
2022	22/*DTT	2022 yılı düğün, cenaze ve protokol törenleri için peyderpey çiçek alımı.	93.550,00
2022	22/*DTT	Belediyemize gelen konuklara ve ziyaret edilen yerlere götürülecek hediyelik malzeme alımı.	85.500,00
2022	22/*DTT	Özel gün ve tanıtımların duyuruları için baskı hizmeti	93.500,00
2022	22/*DTT	Belediye hizmet birimlerinde ikram edilmek üzere gazlı, gazsız içecek ve çay alımı	43.305,00
2022	22/*DTT	2022 yılı tanıtım ve bilgilendirme meteryalleri baskı hizmeti	106.050,00

MAL ALIMI

Bütçe Yılı	Kanun Maddesi	İşin Adı	Teklif
2022	22/*DTT	Mart ayı kültür sosyal etkinlikleri	74.570,00
2022	22/*DTT	Dar gelirli vatandaşlara dağıtılmak üzere 550 paket yardım kolisi alımı.	115.682,75
2022	22/*DTT	Konuklara dağıtılmak üzere kentin simgesi olan nar şeklinde şekerlik alımı.	64.400,00
2022	22/*DTT	Tanıtım filmi çekimi.	40.000,00
2022	22/*DTT	23 nisan Ulusal Egemenlik ve Çocuk Bayramı ile nisan ayı kültür ve sanat etkinlikleri organizasyonu	140.000,00
		GENEL TOPLAM	8.392.532,84

HİZMET ALIMI

Bütçe Yılı	Kanun Maddesi	İşin Adı	Teklif
2022	22/D	Belediyemiz hizmet binası ve bağlı birimlerinde bulunan 115 adet klimanın 2022 yılı bakım onarım hizmeti	34.920,00
2022	22/D	Belediyemiz hizmet binalarında kullanılan jenaratörlerin 2022 bakım işi	14.400,00
2022	22/D	Belediye hizmet binalarında kullanılan 3 adet asansörün 2022 yılı bakım hizmeti.	13.920,00
2022	22/C	2022 yılı arşiv yönetim sistemi (AYS) bakım ve onarım destek hizmeti.	15.000,00
2022	22/C	Cad ve Gis yazılımlarının güncellenmesi, yerinde destek ve web tabanlı kent bilgi sistemi kurulum ve güncellenmesi.	90.000,00
2022	22/D	2022 yılı parklar, muhtelif sokaklar, hizmet binaları aydınlatma ve elektrik tesisatları periyodik bakımı.	66.000,00
2022	22/C	Amp program 2022 lisanslama hizmeti	23.350,00
2022	22/D	2022 yılı Belediye Bilgi Yönetim Sistemi yazılım geliştirme, bakım ve destek hizmeti.	119.400,00
2022	22/D	2022 yılı görsel madya, grafik ve görsel tanıtım hizmet alımı.	54.000,00
2022	22/D	2022 yılı Network sistemlerinin bakım, onarım ve teknik destek hizmeti alımı.	18.000,00
2022	22/D	2022 yılı iş güvenliği danışmanlık hizmet alımı.	13.860,00
2022	22/D	2022 yılı iş hekimi hizmet alımı	73.920,00
2022	22/D	2022 yılı kesintisiz güç kaynağı (UPS) cihazlarının bakım ve onarımı	3.000,00
2022	22/D	2022 yılı mevzuat ve içtihat programı hizmet alımı	4.138,98
2022	22/D	Çeşitli hizmet binalarına alarm sistemi hizmet alımı	16.704,00
2022	22/D	Toplu SMS hizmeti alımı.	17.500,00
2022	22/D	2022 yılı İnternet, Mpls, Vpn, Akıllı Fax ve Dos-Dddos güvenlik hizmeti alımı.	115.200,12
2022	22/D	2 adet binek , 1adet binek tipli kapalı kasa kamyonet kiralınması işi.	88.800,00
2022	22/D	8 adet aracın zorunlu trafik sigortasının yaptırılması.	15.184,48
2022	22/B	"Sadece Kadın - Yalnız Yürümeyeceksin" isimli tiyatro gösterisi.	15.000,00
2022	22/D	2 adet süs havuzu yıllık bakım hizmeti.	36.000,00
2022	22/D	Koldaş sokak giriş ve çıkışında bulunan kollu bariyerlerin tamiri.	12.800,00
2022	22/D	2022 yılı medya takip hizmeti.	16.800,00
2022	22/D	2 adet JCB iş makinasının periyodik bakımı.	34.684,50
2022	22/D	35 AD 2878 plakalı Volkswagen aracın otomatik kapı ve fren arızalarının yapımı	11.480,00
HİZMET ALIMIMI			
Bütçe Yılı	Kanun Maddesi	İşin Adı	Teklif
2022	22/D	Atatürk Kültür Merkezi ses ışık ve görüntü sistemleri bakım onarımı.	65.557,04
2022	22/D	35 DML 43 Oto Kar Doruk marka arcın sağ arka camının değiştirilmesi.	2.950,00
2022	22/D	35 EA 3437 plakalı aracın bakım ve onarımı.	3.440,00
2022	22/D	2 adet Volkswagen Caddy marka arazın gerekli bakım ve onarımının yaptırılması	4.100,00

2022	22/D	35 2017 008 plakalı Hidromek HMK iş makinasının bakım ve onarımı	11.496,00
2022	22/D	35 EB 1004 plakalı aracın yaptırılması işi	3.535,00
2022	22/D	Hizmet binasında bulunan 250kWH jenaratör tamir işi	6.150,00
2022	22/D	2 adet aracın bakım ve onarımının yaptırılması	3.790,00
2022	22/D	5 adet aracın dingil ve susta yapımı	10.290,00
2022	22/D	2 adet Otokar marka aracın bakım ve onarımı.	49.761,00
2022	22/D	35 AD 8361 plakalı aracın bakım ve onarımı.	2.970,00
2022	22/D	Vatandaş memnuniyeti ve beklentileri araştırması.	100.000,00
2022	22/D	35 AN 5573 plakalı aracın bakım ve onarımı.	5.058,23
2022	22/D	Belediyemiz sınırları içinde bulunan ibadethanelerin halı temizliği.	25.695,00
2022	22/D	3 adet aracın zorunlu trafik sigortası yapışması.	4.188,00
2022	22/D	35 AN 9916 plakalı Volkswagen caddy marka aracın maddi hasarlı sonucu oluşan hasarların yaptırılması.	3.500,00
2022	22/D	3 adet Iveco marka aracın bakım ve onarımlarının yaptırılması	6.945,00
2022	22/D	Belediyemize ait 5 adet HSÇK, 1 adet araröz ve 1 adet konteynır yıkama aracının üst yapı arızalarının yaptırılması.	43.260,00
2022	22/D	2 adet aracın zorunlu trafik sigortasının yaptırılması.	2.745,00
2022	22/D	35 AD 2878 plakalı Volkswagencaravella aracın periyodik bakımı.	3.410,99
2022	22/D	Şikayet talep yönetimi yazılım hizmeti alımı.	20.000,00
2022	22/D	Narlıdere-balçova ilçe sınırına kaide üzerine Narlıdere yazısı yazdırılması.	178.400,00
2022	22/D	7 adet aracın dingil, susta makas, kasa tadilat işlerinin yaptırılması	15.035,00
2022	22/D	Belediyemize ait 2 adet JCB 4CXSM iş makinasının periyodik bakım ve onarımı	15.579,76
2022	22/D	3 adet aracın zorunlu trafik sigortasının yaptırılması.	5.359,73
2022	22/D	Mayıs ayı kültür sanat etkinlikleri ses, ışık ve sahne kurulumu	65.000,00
2022	22/D	35 Y0664 plakalı ISUZU aracın bakım ve onarımı.	5.233,00
HİZMET ALIM			
Bütçe Yılı	Kanun Maddesi	İşin Adı	Teklif
2022	22/D	19 Mayıs Gençlik ve Spor Bayramı kapsamında düzenlenecek etkinlikler ve mayıs ayı organizasyonları.	197.550,00
2022	22/B	Onur Akın Konseri	165.200,00
2022	22/D	Liman Reis Mah. 36.052,93 M ² alanın imar uygulaması işi.	58.000,00
2022	22/D	Liman Reis Mah. 17.835,83 M ² alanın imar uygulaması işi.	34.000,00
2022	22/D	E-Posta yazılım sistemi alımı	18.501,00
2022	22/D	2 adet Iveco marka aracın bakım ve onarımı	24.353,00
2022	22/D	4 adet aracın zorunlu trafik sigortasının yaptırılması	15.791,88

2022	22/D	Görüntülü ve fotoğraflı haber servisi teknik hizmet alımı.	20.790,00
2022	22/D	6698 Sayılı kanuna uyum için eğitim ve danışmanlık hizmeti alımı.	10.150,00
2022	22/D	3 adet HSÇKK ve 1 adet ararözün üstyapı arızalarının yaptırılması.	54.230,00
2022	22/D	5 adet aracın pompa enjektör vayar ve onarımları.	20.318,00
2022	22/D	2 ay süreli 2 adet binek araç kiralama	42.000,00
2022	22/D	2 adet JCB 4CXSM iş makinasının periyodik bakım ve onarımı.	51.620,45
2022	22/D	35 AN 6230 plakalı Ford Transit marka aracın ABS beyin onarımı ve fren tamiri	7.110,00
2022	22/D	35 AN 9916 plakalı aracın triger set değişimi ve bakım onarımı	24.675,00
2022	22/D	5 adet aracın zorunlu trafik sigortası yaptırılması.	46.199,44
2022	22/D	2 adet binek ve 1 adet kapalı kasa kamyonet kiralınması	180.000,00
2022	22/D	AdobeCretiveCloud ürünleri lisanslaması	9.500,00
2022	22/D	3194 Sayılı İmar Kanununun 16. madde uygulaması hizmet alımı	5.500,00
2022	22/D	8 adet aracın zorunlu trafik sigortası yaptırılması.	36.401,80
2022	22/D	14 daimi işçi personele temel ilkyardım güncelleme eğitimi verilmesi	7.000,00
2022	22/D	Gürdal Tosun sahnesinde kullanılan ses sistemi arızalarının giderilmesi.	9.399,96
2022	22/D	35 EB 8702 plakalı aracın bakım ve onarımı.	5.221,13
2022	22/D	35 EB 1005 plakalı HSÇK aracın gerekli üst yapı arızalarının yaptırılması.	44.618,00
2022	22/D	35 2017 008 plakalı hidromek HMK 102S marka iş makinasının periyodik bakım ve onarımı.	37.662,00
2022	22/D	2 adet BMC TUĞRA 1832 aracın periyodik bakım ve onarımı.	17.276,00
2022	22/D	35 LN 459 plakalı BMC fatih 220/26 marka aracın silindir kapak işlerinin yaptırılması	3.300,00
HİZMET ALIMIMI			
Bütçe Yılı	Kanun Maddesi	İşin Adı	Teklif
2022	22/D	7 adet aracın trafik sigortası ve koltuk ferdi kaza sigortalarının yaptırılması	38.667,36
2022	22/D	2 adet aracın lastik kaynak ve tamiri.	4.950,00
2022	22/D	3 adet HSÇK, 1 adet araröz, 1 adet yol süpürge aracı ve 1 adet konteyner yıkama aracının üst yapı arızalarının yaptırılması.	47.315,00
2022	22/D	35 2017 007 plakalı HYUNDAI DF forklift ağır bakım, yağ değişimi ve onarımı.	51.079,00
2022	22/D	6 adet aracın klima bakım ve onarımının yaptırılması.	16.600,00
2022	22/D	Belediyemize ait 5 adet aracın susta, makas ve çamurluk tadilatı.	8.550,00
2022	22/D	7 adet aracın bakım ve onarımlarının yaptırılması.	22.079,00
2022	22/D	35 EB 8543 plakalı aracın kaza sonrası oluşan hasarlarının onarımı	121.488,00
2022	22/D	35 AD 2878 plakalı aracın bakım ve onarımı.	4.872,88
2022	22/D	2 adet JCB 4CXSM iş makinasının periyodik bakım ve onarımının yaptırılması.	38.502,66
2022	22/D	35 EB 5005 plakalı aracın bakım ve onarımı.	31.617,71

2022	22/D	35 AD8568 plakalı aracın pompa, enjektör tamir ve ayar işlemi	10.842,00
2022	22/D	3. Deniz Festivali ve Yelken organizasyonu	168.325,00
2022	22/D	2 adet Mitsubishi L 200 aracın periyodik bakım ve onarımlarının yaptırılması.	24.081,00
2022	22/D	3 adet aracın gerekli bakım ve onarımlarının yaptırılması.	14.405,00
2022	22/D	9 Eylül kurtuluşu ve 100. yıl etkinlikleri kapsamında LED ekran kiralama.	37.750,00
2022	22/D	2 adet Otokar marka otobüsün bakım ve onarımı.	71.459,00
2022	22/D	Yazılım tabanlı IP telefon santral sistemlerinin teknik hizmeti alımı.	6.000,00
2022	22/D	35 AD 8568 plakalı aracın turbo bakım ve onarımı.	4.050,00
2022	22/D	Kültür ve Sosyal İşler Müdürlüğüne bağlı sosyal tesislerin bakım ve onarımı	8.500,00
2022	22/D	10 adet aracın trafik ve koltuk sigortası yaptırılması.	60.391,43
2022	22/B	Pir Sultan Abdal Yaşam Vadisi uygulama projesi revizyonu	20.000,00
2022	22/D	35 AD 8361 plakalı aracın bakım ve onarımı	45.955,00
2022	22/D	35 2009 005 plakalı JCB marka iş makinasının bakım ve onarımı.	17.816,10
2022	22/D	4 adet aracın zorunlu trafik sigortasının yaptırılması.	25.866,81
2022	22/D	35 AD 8556 plakalı aracın motor rektifiye ve onarımı.	9.000,00
2022	22/D	4 adet HSÇK ve 2 adet ararözün üst yapı arızalarının yaptırılması.	67.465,00
HİZMET ALIMI			
Bütçe Yılı	Kanun Maddesi	İşin Adı	Teklif
2022	22/D	35 2017 008 plakalı HidromekHkm marka iş makinasının bakım ve onarımı	14.473,00
2022	22/D	35 EB 8702 plakalı aracın bakım, klima onarım ve arızalarının giderilmesi.	57.709,00
2022	22/D	Etkinliklerin tanıtılması amacıyla tanıtım ve bilgilendirme materyanları alınması.	136.550,00
2022	22/D	1 adet ekskavator ve 1 adet bekolader kiralama işi	178.000,00
2022	22/D	35 AN 9917 plakalı aracın tamirati.	11.460,00
2022	22/D	3 adet aracın gerekli bakım onarımının yaptırılması.	20.375,00
2022	22/D	2 adet ford Cargo aracın bakım ve onarımı.	73.921,56
2022	22/D	Özel gün ve tanıtımlar için bilbordlara görsel basımı işi	66.240,00
2022	22/D	2 kalem 5 adet araç lastiği kaplama yaptırılması işi.	9.100,00
2022	22/D	JCB marka iş makinasının klima tamiri ve bakım onarımlarının yapımı.	30.701,61
2022	22/D	Kamu Hizmet Envanteri tablosunun basımı ve çerçeveslenmesi	19.800,00
2022	22/D	3 adet aracın şanzuman arızaları, susta makas işleri ve gerekli onarımlarının yaptırılması.	26.937,00
2022	22/D	6 adet aracın üst yapı arızaları ve parça değişimi.	36.250,00
2022	22/D	6 adet aracın üstyapı arızalarının yaptırılması.	
2022	22/C	35 AD 2878 plakalı aracın alt takım, direksiyon arıza tamirati ve bakımı	29.110,00

2022	22/C	CAD ve GIS yazılımlarının güncellemesi, yerinde destek ve kent bilgi sistemi kurulumu.	169.000,00
2022	22/D	35 EA 7332 plakalı Fiat Linea marka aracın turbo revizyon işlerinin Yapıtılması.	3.350,00
2022	22/D	7 adet aracın zorunlu trafik sigortasının yaptırılması.	57.511,16
2022	22/D	Hizmet binalarında kullanılan koltukların yaptırılması	5.875,00
2022	22/D	35 EB 8700 plakalı aracın zorunlu trafik ve ferdi koltuk kaza sigortasının yaptırılması.	5.251,96
2022	22/D	35 ACD 0539 plakalı Mitsubishi aracın kasa tadilat işleri.	3.900,00
2022	22/D	2 adet jenaratörün bakım onarımı.	90.689,00
2022	22/D	Slowfood Toprak Ana Günü Sokak Lezzetleri organizasyon hizmeti.	41.969,00
2022	22/D	2 adet aracın pompa ve enjektör arızalarının yaptırılması.	16.031,00
2022	22/D	3 adet aracın kasa tadilat ve gerekli onarımlarının yapılması.	7.580,00
2022	22/D	3 adet Otokar marka otobüsün periyodik bakımları ve gerekli onarımlarının yaptırılması.	36.891,34
HİZMET ALIM			
Bütçe Yılı	Kanun Maddesi	İşin Adı	Teklif
2022	22/D	35 2009 005 plakalı iş makinasının bakım onarımı.	25.738,61
2022	22/D	35 EB 0826 plakalı aracın bakım ve onarımı.	13.882,00
2022	22/D	Güven Erkaya Spor Salonu doğalgaz kazanı ve bruler tamiri.	17.750,00
2022	22/D	4 adet renault marka aracın bakım onarımı.	20.650,54
2022	22/D	35 ZH 113 plakalı aracın bakım ve onarımı.	19.280,00
2022	22/D	4 adet HSÇK ve 1 adet su ararözünün bakım onarımı	46.790,00
2022	22/D	3 adet aracın bakım ve onarımının yapılması	48.948,00
2022	22/D	Yılbaşı etkinlikleri kapsamında ses ve ışık sistemi kiralama.	24.000,00
2022	22/*DTT	Özel gün ve tanıtımların duyuruları için baskı hizmeti	93.500,00
2022	22/*DTT	Belediye hizmet birimlerinde ikram edilmek üzere gazlı, gazsız içecek ve çay alımı	43.305,00
2022	22/*DTT	2022 yılı tanıtım ve bilgilendirme materyalleri baskı hizmeti	106.050,00
2022	22/*DTT	Mart ayı kültür sosyal etkinlikleri	74.570,00
2022	22/*DTT	Dar gelirli vatandaşlara dağıtılmak üzere 550 paket yardım kolisi alımı.	115.682,75
2022	22/*DTT	Konuklara dağıtılmak üzere kentin simgesi olan nar şeklinde şekerlik alımı.	64.400,00
2022	22/*DTT	Tanıtım filmi çekimi.	40.000,00
2022	22/*DTT	23 nisan Ulusal Egemenlik ve Çocuk Bayramı ile nisan ayı kültür ve sanat etkinlikleri organizasyonu	140.000,00
2022	22/*DTT	2022 yılı düğün, cenaze ve protokol katılımları için çelenk, buket, karanfil çiçek alımı	129.300,00
2022	22/*DTT	Tanıtım ve bilgilendirme materyalleri basımı.	195.000,00
2022	22/*DTT	Çocuk Senfoni Orkestrası konser organizasyonu.	39.500,00

2022	22/*DTT	Gece pazarı açılış ve tanıtım organizasyonu	29.500,00
2022	22/*DTT	Sandık tipi soğutucu alımı	5.318,64
2022	22/*DTT	2022 yılı Zafer Bayramı organizasyonu.	62.550,00
GENEL TOPLAM			6.385.291,22

YAPIM İŞİ			
Bütçe Yılı	Kanun Maddesi	İşin Adı	Teklif
2022	22/D	2 parka helikopterli beton ve kauçuk zemin yapımı	214.987,50
GENEL TOPLAM			214.987,50

5. İÇ KONTROL SİSTEMİNİNDEĞERLENDİRİLMESİ

İç kontrol sistemi, 5018 sayılı Kamu Mali Yönetimi ve Kontrol Kanunu'nun Beşinci kısmında düzenlenmiştir. İç kontrol, idarenin amaçlarına, belirlenmiş politikalara ve mevzuata uygun olarak faaliyetlerin etkili, ekonomik ve verimli bir şekilde yürütülmesini, varlık ve kaynakların korunmasını, muhasebe kayıtlarının doğru ve tam olarak tutulmasını, malî bilgi ve yönetim bilgisinin zamanında ve güvenilir olarak üretilmesini sağlamak üzere idare tarafından oluşturulan organizasyon, yöntem ve süreçler ile iç denetimi kapsayan malî ve diğer kontroller bütünüdür.

Görev ve yetkileri çerçevesinde, malî yönetim ve kontrol süreçlerine ilişkin standartlar ve yöntemler Hazine ve Maliye Bakanlığınca, iç denetime ilişkin standartlar ve yöntemler ise İç Denetim Koordinasyon Kurulu tarafından belirlenir, geliştirilir ve uyumlaştırılır. Bunlar ayrıca, sistemlerin koordinasyonunu sağlar ve kamu idarelerine rehberlik hizmeti verir.

31.12.2005 tarihli ve 26040 (3. Mükerrer) sayılı Resmi Gazete'de yayımlanan İç Kontrol ve Ön Mali Kontrole İlişkin Usul ve Esaslar'ın 5'inci maddesinde, iç kontrol standartlarının, merkezi uyumlaştırma görevi çerçevesinde Hazine ve Maliye Bakanlığı tarafından belirlenip yayımlanacağı, kamu idarelerinin, malî ve malî olmayan tüm işlemlerinde bu standartlara uymakla ve gereğini yerine getirmekle yükümlü bulunduğu, ayrıca Kanun'a ve iç kontrol standartlarına aykırı olmamak koşuluyla, idarelerce görev alanları çerçevesinde her türlü yöntem, süreç ve özellikli işlemlere ilişkin standartlar belirlenebileceği belirtilmiştir.

Hazine ve Maliye Bakanlığı tarafından hazırlanarak 26.12.2007 tarih ve 26738 sayılı Resmi Gazete'de yayımlanan Kamu İç Kontrol Standartları Tebliği ile kamu idarelerinde iç kontrol sisteminin oluşturulması, uygulanması, izlenmesi ve geliştirilmesi amacıyla 18 standart ve bu standartlar için gerekli 79 genel şart belirlenmiştir.

Narlıdere Belediyesinde iç kontrol sisteminin kurulması ve uygulanması kapsamında yapılan incelemeler sonucunda iç kontrol sistemleri ile ilgili tespitler aşağıda belirtilmiştir.

İç kontrol sistemi ve işleyişinin üst yönetici ve personel tarafından sahiplenilmesi ve desteklenmesi sağlanmaya çalışılmaktadır. Kurumdaki tüm personel, Kamu Görevlileri Etik Davranış İlkeleri ile Başvuru Usul ve Esasları Hakkında Yönetmeliğin Ek 1’inde yer alan Etik Sözleşmesini imzalamış olup özlük dosyalarında yer almaktadır. Kurum organizasyon yapısı içerisinde görev, yetki ve sorumluluklar açıkça belirlenip yazılı hale getirilmiştir.

Birimlere ait iş akış süreçleri belirlenmemiştir. Hassas görevlere ilişkin prosedürler ile yetkiler ve yetki devrinin sınırları yazılı olarak belirlenmiştir.

Stratejik plan, idarenin paydaş görüşleri alınarak birimlerinin ve personelinin katkılarıyla mevzuata uygun bir şekilde hazırlanmıştır. Performans programı ve faaliyet raporları yıllık olarak hazırlanmakta ve kurumsal web sitesi üzerinde yayınlanmaktadır. İdare kendi kurumsal risklerini ve iç kontrol risklerini belirlememiştir.

İç Kontrol Standartlarına Uyum Eylem Planı hazırlanmıştır.

İç denetim birimi mevcut değildir, atanan iç denetçi bulunmamaktadır.

Yönetimin ihtiyaç duyduğu gerekli bilgileri ve raporları üretecek ve analiz yapma imkânı sunacak bir yönetim bilgi sistem bulunmaktadır. İç Kontrol İzleme ve Yönlendirme Kurulu, üst yöneticinin onayı ile görevlendirilmemiştir.

6. MUHASEBE RAPORLAMA SİSTEMİ

Narlıdere Belediyesinin muhasebe kayıt işlemleri Mahalli İdareler Bütçe ve Muhasebe Yönetmeliği hükümlerine göre gerçekleştirilmektedir. Mahalli idarelerin hesap planı, Genel Yönetim Muhasebe Yönetmeliği’nin 46’ncı maddesinde ana hesap grupları, hesap grupları ve hesaplar itibarıyla belirlenmiş çerçeve hesap planında yer alan hesaplardan oluşmaktadır. Mahalli İdareler Bütçe ve Muhasebe Yönetmeliği hesap planında yer almamakla birlikte, Genel Yönetim Muhasebe Yönetmeliği hesap planında yer alan herhangi bir hesabın kullanılması gerekliliği ortaya çıkarsa Yönetmelikteki hesap planına ilave hesap eklemeye veya çıkarmaya, Hazine ve Maliye Bakanlığının uygun görüşü üzerine Çevre, Şehircilik ve İklim Değişikliği Bakanlığı yetkilidir.

Ayrıca, mahalli idarelere ait detaylı hesap planları, bu Yönetmelikte belirlenen hesap planı çerçevesinde Hazine ve Maliye Bakanlığının görüşü alınmaksızın ilgili Bakanlıklarca hazırlanmaktadır.

Mahalli İdareler Bütçe ve Muhasebe Yönetmeliği’nin 484 ve 485’inci maddeleri uyarınca; mali tablolar, Genel Yönetim Muhasebe Yönetmeliği’nde belirlenen ilkelere ve standartlara uygun olarak hazırlanır ve belirlenen sürelerde ilgililerin bilgisine sunulur. Bu bağlamda, İdarece üretilen cetvel ve temel mali tablolar ile diğer mali tablolar şunlardır:

- a) Mizan cetveli
- b) Temel mali tablolar
 - 1) Bilanço
 - 2) Faaliyet sonuçları tablosu
 - 3) Nakit akış tablosu
- c) Diğer mali tablolar
 - 1) Bütçe uygulama sonuçları tablosu
 - 2) Gelirlerin ekonomik sınıflandırılması tablosu
 - 3) Giderlerin fonksiyonel sınıflandırılması tablosu
 - 4) Giderlerin ekonomik sınıflandırılması tablosu
 - 5) Bütçe gelirlerinin ekonomik sınıflandırılması tablosu
 - 6) Bütçe giderlerinin kurumsal sınıflandırılması tablosu
 - 7) Bütçe giderlerinin fonksiyonel sınıflandırılması tablosu
 - 8) Bütçe giderlerinin finansal sınıflandırılması tablosu
 - 9) Bütçe giderlerinin ekonomik sınıflandırılması tablosu
 - 10) Bütçe giderleri ve ödenekler tablosu.

Belediye Tarafından Denetime Sunulan Defter, Tablo ve Belgeler

Kamu İdaresi Hesaplarının Sayıştaya Verilmesi ve Muhasebe Birimleri ile Muhasebe Yetkililerinin Bildirilmesi Hakkında Usul ve Esaslar'ın 5'inci maddesi gereğince hesap dönemi sonunda Sayıştay Başkanlığına gönderilmesi gereken defter, tablo ve belgelerden aşağıda yer alanlar denetime sunulmuştur:

- Birleştirilmiş veriler defteri,
- Geçici ve kesin mizan,
- Bilanço,
- Faaliyet sonuçları tablosu,
- İdare taşınır mal yönetimi ayrıntılı hesap cetveli ile idare taşınır mal yönetim hesabı icmal cetveli.

Belediyenin gelir ve giderlerine ilişkin hesap kayıt ve işlemleri mizan, kesin hesap ve bilanço ile bunlara esas teşkil eden diğer mali tablo ve kayıtlardır.

Yapılan incelememiz sonucunda; bütçe ve muhasebe kayıt ve işlemleri, tablolar finansal işlemlerin sonuçlarını ifade eden tablo ve kayıtların bütçe, hesap planı, mizan, bilanço cetveli ve mali tabloların bilgilerinin 5018 Sayılı Kamu Mali Yönetimi ve Kontrol Kanununun 49 uncu, 5393 Sayılı Belediye Kanununun 65 inci, dayanılarak hazırlanan Mahalli İdareler Bütçe ve Muhasebe Yönetmeliği'nde ve Genel Bütçe Muhasebe Yönetmeliği'ne yer alan hükümler doğrultusunda düzenlendiği tespit edilmiştir.

Bu Yönetmeliğin amacı doğrultusunda, belediyemiz; “gelir ve gider bütçelerinin hazırlanması, kesin hesabın çıkarılması, hesap ve kayıt düzeninde saydamlık, hesap verilebilirlik ve tekdüzenin sağlanması, işlemlerinin kayıt dışında kalmasının önlenmesi, faaliyetlerinin gerçek mahiyetlerine uygun olarak sağlıklı ve güvenilir bir biçimde muhasebeleştirilmesi; mali tablolarının zamanında, doğru, muhasebenin temel kavramları ve genel kabul görmüş bütçe ve muhasebe ilkeleri çerçevesinde, uluslararası standartlara uygun, yönetimin ve ilgili diğer kişilerin bilgi ihtiyaçlarını karşılayacak ve kesin hesabın çıkarılmasına temel olacak; karar , kontrol ve hesap verme süreçlerinin etkili çalışmasını sağlayacak şekilde hazırlanması sağlanmıştır.

Aşağıda gösterilen Kapanış Bilançosundan da anlaşılacağı üzere aktif kısma baktığımızda banka hesabında nakit mevcut olduğu, banka kredi kartlarından alacakları olduğu, faaliyet alacaklarımızın (120,121,122.220.222 hesap toplamı) , kullanılan mal ve malzeme stokunun devreden KDV alacağı olduğu , mali duran varlıkları arazi ve arsa değerleri olduğu belediyemize ait yer altı ve yerüstü düzenleri olduğu , kayıtlı binaları olduğu , tesis makine ve cihazlarımız olduğu , toplam demirbaşları bulunduğu , maddi duran varlıklara ait birikmiş amortisman tutarı bulunduğu ,yapılmakta olan yatırımlar , maddi olmayan hakları ve maddi olmayan haklara ait birikmiş amortismanın olduğu görülmektedir.

Pasif kısma baktığımızda, kısa vadeli banka kredileri olduğu kamu idarelerine olan borçlarımız (uzlaşma kapsamında bulunan İzmir Büyük Şehir Belediyesi borçları gibi) bulunduğu , bütçe emanetleri borcumuz,(firmalar ve personel alacakları gibi) ile alınan depozito ve teminat borçları, (ihaleye giren firmaların geçici ve kesin teminatları gibi) ,emanet borçlarımız,(sendika aidatları gibi) ödenecek olan vergi ve fon borçlarımız(personel gelir vergisi ,damga vergisi, diğer KDV kesintileri gibi), ödenecek sosyal güvenlik kesinti borçlarımız,(işçi ve işveren ssk primleri) , fonlar ve diğer kamu idarelerine borçlar,(ssk işsizlik işçi ve işveren primi)kamu idareleri payları borcu,(özel idare müdürlüğü kültür tabiat varlıkları koruma payı v.b.), vadesi geçmiş ve ertelenmiş taksit borçlarımız,(kamu idarelerine ait) , uzun vadeli banka kredileri borçları, bulunmaktadır. Net değer hesabı , Geçmiş yıllar olumlu faaliyet sonuçları hesabı, geçmiş yıllar olumsuz faaliyet sonuçları hesabı, 2022 yılı dönemi olumsuz faaliyet sonucu ise olduğu ve kısa ve uzun vadeli ana para borç toplamının bulunduğu, bu borçların büyük bir kısmı kamu kurumlarına ait borçlar olup, buna karşın hazır değerler ve faaliyet alacaklarımızın ana para toplamı(10,12,22 ana hesap toplamı) olduğu tespit edilmiştir. 2022 Mali Yılı Bilançosu aşağıda dökümü yapılmıştır:

2022 MALİ YILI KAPANIŞ BİLANÇOSU

AKTİF		2020 YILI	2021 YILI	2022 YILI		PASİF	2020 YILI	2021 YILI	2022 YILI
1	DÖNEN VARLIKLAR	31.940.241,10	32.629.830,56	37.610.235,48	3	KISA VADELİ YABANCI KAYNAKLAR	74.530.206,34	87.055.584,50	118.045.983,40
10	HAZIR DEĞERLER	6.804.398,14	5.817.996,16	4.184.579,61	30	KISA VADELİ İÇ MALİ BORÇLAR	536.902,35	1.059.725,73	808.702,32
100	KASA HESABI	0,00	0,00	0,00	300	BANKA KREDİLERİ HESABI	536.902,35	1.059.725,73	808.702,32
100	KASA HESABI	0,00	0,00	0,00	303	KAMU İDARELERİNE MALİ BORÇLAR HESABI	0,00	0,00	0,00
101	ALINAN ÇEKLER HESABI	0,00	0,00	0,00	304	CARİ YILDA ÖDENECEK TAHVİLLER HESABI	0,00	0,00	0,00
102	BANKA HESABI	5.396.335,92	4.930.796,89	2.857.979,35	307	FİNANSAL KİRALAMA İŞLEMLERİNDEN BORÇLAR HESABI	0,00	0,00	0,00
103	VERİLEN ÇEKLER VE GÖNDERME EMİRLERİ HESABI (-)	0,00	0,00	0,00	308	ERTELENMİŞ FİNANSAL KİRALAMA BORÇLANMA MALİYETLERİ HESABI	0,00	0,00	0,00
104	PROJE ÖZEL HESABI	0,00	0,00	0,00	309	KISA VADELİ DİĞER İÇ MALİ BORÇLAR HESABI	0,00	0,00	0,00
105	DÖVİZ HESABI	0,00	0,00	0,00	31	KISA VADELİ DIŞ MALİ BORÇLAR	0,00	0,00	0,00
106	DÖVİZ GÖNDERME EMİRLERİ HESABI (-)	0,00	0,00	0,00	310	CARİ YILDA ÖDENECEK DIŞ MALİ BORÇLAR HESABI	0,00	0,00	0,00
108	DİĞER HAZIR DEĞERLER HESABI	8.120,00	19.600,00	19.135,00	32	FAALİYET BORÇLARI	5.523.065,25	9.155.810,20	24.136.948,13
109	BANKA KREDİ KARTLARINDAN ALACAKLAR HESABI	1.399.942,22	867.599,27	1.307.465,26	320	BÜTÇE EMANETLERİ HESABI	5.523.065,25	9.155.810,20	24.136.948,13
11	MENKUL KIYMET VE VARLIKLAR	0,00	0,00	0,00	322	BÜTÇELEŞTİRİLECEK BORÇLAR HESABI	0,00	0,00	0,00
112	KAMU KESİMİ TAHVİL SENET VE BONOLARI HESABI	0,00	0,00	0,00	329	DİĞER ÇEŞİTLİ BORÇLAR HESABI	0,00	0,00	0,00
117	MENKUL VARLIKLAR HESABI	0,00	0,00	0,00	33	EMANET YABANCI KAYNAKLAR	2.010.366,33	2.011.959,11	3.664.652,94
118	Kayıt Bulunamadı	0,00	0,00	0,00	330	ALINAN DEPOZİTO VE TEMİNATLAR HESABI	505.148,25	841.166,47	2.066.631,82
12	FAALİYET ALACAKLARI	10.831.954,79	11.634.290,95	17.678.145,29	333	EMANETLER HESABI	1.505.218,08	1.170.792,64	1.598.021,12
120	GELİRLERDEN ALACAKLAR HESABI	0,00	0,00	0,00	34	ALINAN AVANSLAR	0,00	0,00	0,00
121	GELİRLERDEN TAKİPLİ ALACAKLAR HESABI	10.625.243,08	11.193.329,86	17.398.227,69	340	ALINAN SİPARİŞ AVANSLARI HESABI	0,00	0,00	0,00
122	GELİRLERDEN TECİLLİ VE TEHİRLİ ALACAKLAR HESABI	89.704,16	394.912,67	242.945,77	349	ALINAN DİĞER AVANSLAR HESABI	0,00	0,00	0,00
126	VERİLEN DEPOZİTO VE TEMİNATLAR HESABI	117.007,55	46.048,42	36.971,83	36	ÖDENECEK DİĞER YÜKÜMLÜLÜKLER	64.842.512,85	74.044.011,02	88.831.105,12

NARLIDERE BELEDİYESİ 2022 MALİ YILI DENETİM RAPORU

127	DİĞER FAALİYET ALACAKLARI HESABI	0,00	0,00	0,00	360	ÖDENECEK VERGİ VE FONLAR HESABI	0,00	0,00	10.665.188,99
13	KURUM ALACAKLARI	0,00	0,00	0,00	361	ÖDENECEK SOSYAL GÜVENLİK KESİNTİLERİ HESABI	0,00	885,00	1.475.462,65
132	KURUMCA VERİLEN BORÇLARDAN ALACAKLAR HESABI	0,00	0,00	0,00	362	FONLAR VEYA DİĞER KAMU İDARELERİ ADINA YAPILAN TAHSİLAT HESABI	11.386.809,67	13.690.075,62	15.580.970,05
137	TAKİPTEKİ KURUM ALACAKLARI HESABI	0,00	0,00	0,00	363	KAMU İDARELERİ PAYLARI HESABI	2.286.544,83	1.841.552,31	574.643,29
139	DİĞER KURUM ALACAKLARI HESABI	0,00	0,00	0,00	368	VADESİ GEÇMİŞ ERTELENMİŞ VEYA TAKSİTLENDİRİLMİŞ VERGİ VE DİĞER YÜKÜMLÜLÜKLER HESABI	51.169.158,35	58.511.498,09	60.534.840,14
14	DİĞER ALACAKLAR	28.793,36	465.805,06	138.190,89	37	BORÇ VE GİDER KARŞILIKLARI	909.102,52	303.939,37	303.939,37
140	KİŞİLERDEN ALACAKLAR HESABI	28.793,36	465.805,06	138.190,89	372	KIDEM TAZMİNATI KARŞILIĞI HESABI	909.102,52	303.939,37	303.939,37
15	STOKLAR	538.731,69	1.005.586,69	1.795.848,47	379	DİĞER BORÇ VE GİDER KARŞILIKLARI HESABI	0,00	0,00	0,00
150	İLK MADDE VE MALZEME HESABI	538.731,69	1.005.586,69	1.795.848,47	38	GELECEK AYLARA AİT GELİRLER VE GİDER TAHAKKUKLARI	708.257,04	480.139,07	300.635,52
153	TİCARİ MALLAR HESABI	0,00	0,00	0,00	380	GELECEK AYLARA AİT GELİRLER HESABI	0,00	0,00	0,00
157	DİĞER STOKLAR HESABI	0,00	0,00	0,00	381	GİDER TAHAKKUKLARI HESABI	708.257,04	480.139,07	300.635,52
16	ÖN ÖDEMELER	248.617,09	218.405,67	416.503,28	39	DİĞER KISA VADELİ YABANCI KAYNAKLAR HESABI	0,00	0,00	0,00
160	İŞ AVANS VE KREDİLERİ HESABI	0,00	0,00	0,00	391	Hesaplanan Kdv	0,00	0,00	0,00
161	PERSONEL AVANSLARI HESABI	0,00	0,00	0,00	397	SAYIM FAZLALARI HESABI	0,00	0,00	0,00
162	BÜTÇE DIŞI AVANS VE KREDİLER HESABI	248.617,09	218.405,67	416.503,28	399	DİĞER ÇEŞİTLİ KISA VADELİ YABANCI KAYNAKLAR HESABI	0,00	0,00	0,00
164	AKREDİTİFLER HESABI	0,00	0,00	0,00	4	UZUN VADELİ YABANCI KAYNAKLAR	5.999.550,26	4.278.515,23	4.623.470,45
165	MAHSUP DÖNEMİNE AKTARILAN AVANS VE KREDİLER HESABI	0,00	0,00	0,00	40	UZUN VADELİ İÇ MALİ BORÇLAR	3.373.241,84	1.803.552,74	994.850,42
166	PROJE ÖZEL HESABINDAN VERİLEN AVANS VE AKREDİTİFLER HESABI	0,00	0,00	0,00	400	BANKA KREDİLERİ HESABI	3.373.241,84	1.803.552,74	994.850,42
167	DOĞRUDAN DIŞ PROJE KREDİ KULLANIMLARI AVANS VE AKREDİFLERİ HESABI	0,00	0,00	0,00	403	KAMU İDARELERİNE MALİ BORÇLAR HESABI	0,00	0,00	0,00
18	GELECEK AYLARA AİT GİDERLER	0,00	0,00	0,00	404	TAHVİLLER HESABI	0,00	0,00	0,00
180	GELECEK AYLARA AİT GİDERLER HESABI	0,00	0,00	0,00	407	FİNANSAL KİRALAMA İŞLEMLERİNDEN BORÇLAR HESABI	0,00	0,00	0,00
19	DİĞER DÖNEN VARLIKLAR	13.487.746,03	13.487.746,03	13.396.967,94	408	ERTELENMİŞ FİNANSAL KİRALAMA BORÇLANMA MALİYETLERİ HESABI	0,00	0,00	0,00
190	DEVREDEN KATMA DEĞER VERGİSİ HESABI	13.487.746,03	13.487.746,03	13.396.967,94	409	UZUN VADELİ DİĞER İÇ MALİ BORÇLAR HESABI	0,00	0,00	0,00
191	İNDİRİLECEK KATMA DEĞER VERGİSİ HESABI	0,00	0,00	0,00	41	UZUN VADELİ DİŞ MALİ BORÇLAR	0,00	0,00	0,00

NARLIDERE BELEDİYESİ 2022 MALİ YILI DENETİM RAPORU

197	SAYIM NOKSANLARI HESABI	0,00	0,00	0,00	410	DIŞ MALİ BORÇLAR HESABI	0,00	0,00	0,00
2	DURAN VARLIKLAR	1.113.783,50	1.125.131,87	1.130.890,40	43	DIĞER BORÇLAR	0,00	0,00	0,00
21	MENKUL KIYMET VE VARLIKLAR	0,00	0,00	0,00	430	ALINAN DEPOZİTO VE TEMİNATLAR HESABI	0,00	0,00	0,00
217	MENKUL VARLIKLAR HESABI	0,00	0,00	0,00	438	KAMUYA OLAN ERTELENMİŞ VEYA TAKSİTLENDİRİLMİŞ BORÇLAR HESABI	0,00	0,00	0,00
218	Kayıt Bulunamadı	0,00	0,00	0,00	44	ALINAN AVANSLAR	0,00	0,00	0,00
22	FAALİYET ALACAKLARI	6.784.225,60	6.118.775,38	5.803.404,87	440	ALINAN SİPARİŞ AVANSLARI HESABI	0,00	0,00	0,00
220	GELİRLERDEN ALACAKLAR HESABI	264.131,39	260.829,77	260.829,77	449	ALINAN DIĞER AVANSLAR HESABI	0,00	0,00	0,00
222	GELİRLERDEN TECİLLİ VE TEHİRLİ ALACAKLAR HESABI	6.520.094,21	5.857.945,61	5.542.575,10	47	BORÇ VE GİDER KARŞILIKLARI	1.731.050,46	1.731.050,46	3.514.132,86
227	DIĞER FAALİYET ALACAKLARI HESABI	0,00	0,00	0,00	472	KIDEM TAZMİNATI KARŞILIĞI HESABI	1.731.050,46	1.731.050,46	3.514.132,86
23	KURUM ALACAKLARI	0,00	0,00	0,00	479	DIĞER BORÇ VE GİDER KARŞILIKLARI HESABI	0,00	0,00	0,00
232	KURUMCA VERİLEN BORÇLARDAN ALACAKLAR HESABI	0,00	0,00	0,00	48	GELECEK YILLARA AİT GELİRLER VE GİDER TAHAKKUKLARI	895.257,96	743.912,03	114.487,17
24	MALİ DURAN VARLIKLAR	36.697.587,49	43.223.257,40	47.762.343,14	480	GELECEK YILLARA AİT GELİRLER HESABI	0,00	0,00	0,00
240	MALİ KURULUŞLARA YATIRILAN SERMAYELER HESABI	5.084.239,97	5.618.918,99	6.609.491,69	481	GİDER TAHAKKUKLARI HESABI	895.257,96	743.912,03	114.487,17
241	MAL VE HİZMET ÜRETEK KURULUŞLARA YATIRILAN SERMAYELER HESABI	33.000.000,00	40.500.000,00	44.500.000,00	49	DIĞER UZUN VADELİ YABANCI KAYNAKLAR	0,00	0,00	0,00
247	SERMAYE TAAHHÜTLERİ HESABI (-)	-1.386.652,48	-2.895.661,59	-3.347.148,55	499	DIĞER UZUN VADELİ YABANCI KAYNAKLAR HESABI	0,00	0,00	0,00
25	MADDİ DURAN VARLIKLAR	1.070.195,89	1.075.653,63	1.077.037,37	5	ÖZ KAYNAKLAR	1.065.193,99	1.066.427,60	1.045.831,19
250	ARAZİ VE ARSALAR HESABI	543.883,469,27	538.321,012,93	532.618,211,71	50	NET DEĞER	1.066.025,89	1.066.384,78	1.065.748,92
251	YERALTİ VE YERÜSTÜ DÜZENLERİ HESABI	459.053,503,20	468.153,875,87	478.250,775,43	500	NET DEĞER HESABI	1.066.025,894,80	1.066.384,789,08	1.065.748,924,20
252	BİNALAR HESABI	72.987,814,41	72.606,136,13	68.651,136,13	52	YENİDEN DEĞERLEME FARKLARI	0,00	0,00	0,00
253	TESİS MAKİNE VE CİHAZLAR HESABI	1.251.297,92	1.312.767,80	1.475.305,62	522	Kayıt Bulunamadı	0,00	0,00	0,00
254	TAŞITLAR HESABI	5.354.978,04	7.311.512,72	7.311.512,72	57	GEÇMİŞ YILLAR OLUMLU FAALİYET SONUÇLARI	1.427.593,67	1.068.699,39	2.302.312,29
255	DEMİRBAŞLAR HESABI	4.223.972,46	5.077.721,32	6.470.896,61	570	GEÇMİŞ YILLAR OLUMLU FAALİYET SONUÇLARI HESABI	1.427.593,67	1.068.699,39	2.302.312,29
256	HİZMET İMTİYAZ VARLIKLARI HESABI	0,00	0,00	0,00	58	GEÇMİŞ YILLAR OLUMSUZ FAALİYET SONUÇLARI	2.117.188,52	-2.259.494,19	1.593.629,31
257	BİRİKMİŞ AMORTİSMANLAR HESABI (-)	-16.559,142,85	-17.129,389,94	-17.740,460,03	580	GEÇMİŞ YILLAR OLUMSUZ FAALİYET SONUÇLARI HESABI (-)	2.117.188,52	-2.259.494,19	1.593.629,31
258	YAPILMAKTA OLAN YATIRIMLAR HESABI	0,00	0,00	0,00	59	DÖNEM FAALİYET SONUÇLARI	-142.305,67	1.233.612,90	20.626.417,15
259	YATIRIM AVANSLARI HESABI	0,00	0,00	0,00	590	DÖNEM OLUMLU FAALİYET SONUCU HESABI	0,00	1.233.612,90	0,00
26	MADDİ OLMAYAN DURAN VARLIKLAR	0,00	0,00	0,00	591	DÖNEM OLUMSUZ FAALİYET SONUCU HESABI (-)	-142.305,67	0,00	20.626.417,15

NARLIDERE BELEDİYESİ 2022 MALİ YILI DENETİM RAPORU

260	HAKLAR HESABI	962.248,52	1.297.828,41	1.480.398,41				
264	ÖZEL MALİYETLER HESABI	0,00	0,00	0,00				
268	BİRİKMİŞ AMORTİSMANLAR HESABI (-)	-962.248,52	-1.297.828,41	1.480.398,41				
28	GELECEK YILLARA AİT GİDERLER	0,00	0,00	0,00				
280	GELECEK YILLARA AİT GİDERLER HESABI	0,00	0,00	0,00				
29	DİĞER DURAN VARLIKLAR	105.804,24	136.206,74	287.282,20				
294	ELDEN ÇIKARILACAK STOKLAR VE MADDİ DURAN VARLIKLAR HESABI	480.329,99	651.781,24	984.488,61				
297	DİĞER ÇEŞİTLİ DURAN VARLIKLAR HESABI	0,00	0,00	0,00				
299	BİRİKMİŞ AMORTİSMANLAR HESABI (-)	-374.525,75	-515.574,50	-697.206,41				

TOPLAM	1.145.723.750,88	1.157.761.706,91	1.168.500.643,88	TOPLAM	1.145.723.750,88	1.157.761.706,91	1.168.500.643,88
---------------	-------------------------	-------------------------	-------------------------	---------------	-------------------------	-------------------------	-------------------------

9	NAZIM HESAPLAR	22.673.298,20	56.129.952,04	20.220.381,34					
90	ÖDENEK HESAPLARI	0,00	0,00	0,00	9	NAZIM HESAPLAR	22.673.298,20	56.129.952,04	20.220.381,34
91	NAKİT DIŞI TEMİNAT VE KİŞİLERE AİT MENKUL KIYMET HESAPLARI	2.403.368,11	5.391.871,60	6.091.924,06	90	ÖDENEK HESAPLARI	0,00	0,00	0,00
910	ALINAN TEMİNAT MEKTUPLARI HESABI	2.403.368,11	5.391.871,60	6.091.924,06	91	NAKİT DIŞI TEMİNAT VE KİŞİLERE AİT MENKUL KIYMET HESAPLARI	2.403.368,11	5.391.871,60	6.091.924,06
92	TAAHHÜT HESAPLARI	8.519.102,51	38.987.252,86	1.311.322,28	911	ALINAN TEMİNAT MEKTUPLARI EMANETLERİ HESABI	2.403.368,11	5.391.871,60	6.091.924,06
920	GİDER TAAHHÜTLERİ HESABI	8.519.102,51	38.987.252,86	1.311.322,28	92	TAAHHÜT HESAPLARI	8.519.102,51	38.987.252,86	1.311.322,28
99	DİĞER NAZIM HESAPLAR	11.750.827,58	11.750.827,58	12.817.135,00	921	GİDER TAAHHÜTLERİ KARŞILIĞI HESABI	8.519.102,51	38.987.252,86	1.311.322,28
990	KİRAYA VERİLEN İRTİFAK HAKKI TESİS EDİLEN MADDİ DURAN VARLIKLARIN KAYITLI DEĞERİ	11.750.827,58	11.750.827,58	11.750.827,58	99	DİĞER NAZIM HESAPLAR	11.750.827,58	11.750.827,58	12.817.135,00
993	MADDİ DURAN VARLIKLARIN KİRA VE İRTİFAK HAKKI GELİRLERİ	0,00	0,00	1.066.307,42	999	DİĞER NAZIM HESAPLAR KARŞILIĞI HESABI	11.750.827,58	11.750.827,58	12.817.135,00
	GENEL TOPLAM	1.168.397.049,08	1.213.891.658,95	1.188.721.025,22		GENEL TOPLAM	1.168.397.049,08	1.213.891.658,95	1.188.721.025,22

7. NARLIDERE BELEDİYESİ İKTİSADİ TEŞEKKÜLLERİ

Narlidere Belediyesinin doğrudan ve/veya dolaylı hissedarı olduğu şirketler aşağıdaki tablolarda gösterilmiştir:

Sıra No	Şirketin Adı	Toplam Sermaye Tutarı (TL)	Belediyenin Sahip Olduğu Sermaye Tutarı (TL)	Hisse Oranı (%)
1	Nar – Bel Narlıbahçe İm. Tek. Tur. Hiz. San. Tic. Ltd. Şti.	44.500.000,00	44.500.000,00	100

Hesap Kodu	Yardımcı Hesap Kodu	Hesap Adı	Borç Tutarı	Alacak Tutarı	Borç Kalanı	Alacak Kalanı
241		MAL VE HİZMET ÜRETEN KURULUŞLARA YATIRILAN SERMAYELER HESABI	44.500.000,00	0,00	44.500.000,00	0,00
241	1	Sermaye Payları	44.500.000,00	0,00	44.500.000,00	0,00
241	1 3	Sermaye Payı Oranı % 50 den Fazla Olanlar	44.500.000,00	0,00	44.500.000,00	0,00
GENEL TOPLAM			44.500.000,00	0,00	44.500.000,00	0,00

Hesap Kodu	Yardımcı Hesap Kodu	Hesap Adı	Borç Tutarı	Alacak Tutarı	Borç Kalanı	Alacak Kalanı
247		SERMAYE TAAHHÜTLERİ HESABI (-)	3.548.513,04	6.895.661,59	0,00	3.347.148,55
247	1	SERMAYE TAAHHÜTLERİ HESABI (-)	3.548.513,04	6.895.661,59	0,00	3.347.148,55
GENEL TOPLAM			3.548.513,04	6.895.661,59	0,00	3.347.148,55

2022 yılı içerisinde sermayesinin %100'ü Belediyemize ait olan Nar – Bel Narlıbahçe İm. Tek. Tur. Hiz. San. Tic. Ltd. Şti.'ne 2022 yılı içerisinde 4.000.000,00 TL sermaye artışı yapılmış olup, sermayesi 44.500.000,00 TL'ye çıkartılmıştır. Taahhüt eden sermayenin 41.152.851,45 TL Belediye bütçesinden ödenmiş olup, 2023 yılına 3.347.148,55TL sermaye taahhüt devri yapılmıştır.

Belediye şirketinin pay sahibi olduğu şirket bulunmamaktadır.

8. KANUNU PAYLAR (BİRLİKLERE KATILIM PAYI- İZMİR KALKINMA AJANSI PAYI- İZMİR BÜYÜKŞEHİR BELEDİYESİ ÇTV PAYI-EMEKLİ SANDIĞI EK KARŞILIKLAR- EMEKLİ SANDIĞI EMEKLİ İKRAMİYELERİ):

SOSYAL GÜVENLİK KURUMU KN:7220	200.857,13	0,00	200.857,13	EK KARŞILIKLAR
İZMİR BÜYÜK ŞEHİR BELEDİYE BAŞKANLIĞI KN:15025	66.396,08	0,00	66.396,08	ÇEVRE TEMİZLİK VERGİSİ PAYI
KIYI EGE BELEDİYELER BİRLİĞİ KN:69617	8.305,96	0,00	8.305,96	2022 MALİ YILI BİRLİK PAYI
İZMİR VEREMLE SAVAŞ DERNEĞİ KN:69638	12.822,53	0,00	12.822,53	EĞLENCE VERGİSİ PAYI
İZMİR KALKINMA AJANSI KN:69717	290.922,31	0,00	290.922,31	5449 SAYILI KALKINMA AJANSI PAYI
TÜRK BELEDİYELER BİRLİĞİ KN:69748	100.105,17	0,00	100.105,17	2022 MALİ YILI BİRLİK PAYI
EMEKLİ SANDIĞI GENEL MÜDÜRLÜĞÜ KN:69838	138.400,00	0,00	138.400,00	SOSYAL GÜVENLİK KURUMU EK KARŞILIKLAR

NARLIDERE BELEDİYESİ 2022 MALİ YILI DENETİM RAPORU

SODEM-SEN SOSYAL DEMOKRAT KAMU İŞVERENLERİ SENDİKASI KN:75491	36.600,00	0,00	36.600,00	İŞVEREN SENDİKASI AİDATI
--	-----------	------	-----------	--------------------------

9. SPOR KLÜBÜ DERNEKLERİ YARDIM- DERNEK ÜYELİKLERİ AİDATI MUHTARLARA YARDIM:

5393 sayılı belediye kanununun 14. Maddesinin b bendi gereğince gençleri spora teşvik etmek amacıyla amatör spor kulüplerine ayni ve nakdi yardım yaparak genel bütçe vergi gelirlerinden belediyeleri için tahakkuk eden miktarın % 0,12 oranında gerekli desteği sağlar. 2022 yılında 2020 mali yılının kesinleşen bütçesinden alınmıştır. Bu kapsamda 2020 Mali Yılı Genel Bütçe Vergi Gelirlerimiz 19.765.930,17 TL olup, % 0,12'si 237.191,16 TL'dir Söz konusu miktarı aşmamak üzere ilçemiz sınırları içerisindeki Amatör Spor Kulübü Derneklerine nakdi yardım yapılmasına ilişkin Meclisimizce 08.01.2020 tarih ve 2020/17 sayılı Meclis Kararına istinaden Yeniköy Spor Kulübü ve 08.01.2020 tarih ve 2020/16 sayılı Meclis Kararına istinaden Narlıdere Belediyesi Gençlik ve Spor Kulübü ile 2020/15 sayılı Meclis Kararına ve istinaden Narlıdere Belediyesi Spor Kulübü Derneklerine 0,00 TL, Yeniköy Spor Kulübüne 15.000,00 TL. ve Ege Spor Kulübü Derneğine 0,00 TL. olmak üzere toplamda 15.000,00 TL nakdi yardım yapılmıştır.

YENİKÖY SPOR KULÜBÜ KN:66213	15.000,00	0,00	15.000,00	5393 SAYILI KANUN 14/B MADDESİ GEREĞİ
------------------------------	-----------	------	-----------	---

5393 Sayılı Belediye Kanunu kapsamında " SOSYAL DEMOKRAT BELEDİYELER DERNEĞİ'ne üyelik aidatı olarak 26.055,60 TL ödenmiştir.

SOSYAL DEMOKRAT BELEDİYELER DERNEĞİ KN:82972	26.055,60	0,00	26.055,60	539 Sayılı Kanun Kapsamında
---	-----------	------	-----------	--------------------------------

5393 Sayılı Belediye Kanununun 9 Maddesi kapsamında İlçemiz sınırları içerisinde bulunan görev yapan Muhtarlarımızın Elektrik, Su, Telefon, Doğalgaz ve internet servis sağlayıcılara internet erişim giderlerine karşılık olmak üzere 38.910,09 TL.Ödenmiştir.

MUHTAR ADI SOYADI KENTLİ NO	YARDIM TUTARI
ŞAHİN KIRAN KN:7461	3.354,45
ALİ KEMAL BÜLBÜL KN:11777	4.583,05
İBRAHİM TÜRKSEVER KN:11816	4.921,25
İSMAİL YETİM KN:14956	4.208,10
MEHMET SERT KN:15313	3.260,40
HIDIR TEKEMEN KN:26073	3.562,83
ALTAN TÜFEKÇİ KN:26919	3.764,25
ALİ GÜVENTÜRK KN:43769	2.244,75
ZÜHAL ARABACI KN:54627	3.900,16
ÖNDER DEMİRDÖVEN KN:63940	350,00
SEVAL BOLAT KN:71438	4.760,85
TOPLAM	38.910,09

10. GENEL BÜTÇE VERGİ GELİRLERİNDEN BELEDİYEMİZE DÜŞEN PAY VE İLLER BANKASI ORTAKLIK PAYI

İller Bankası tarafından, 2022 Yılı içinde 5779 Sayılı Kanun kapsamında Genel Bütçe Vergi Gelirlerinden Tahsilatından Belediyemize pay olarak 49.528.635,66 TL pay düşmüştür. 2022 mali yılı içinde 990.572,70 TL ortaklık payı ödenmiştir. 2021 yılı sonu itibariyle İller Bankası Ortaklık Payı kümülatif tutarı 6.609.491,69 TL'dir.

AY	ORTAKLIK PAYI TUTARI	YILI	TUTAR
OCAK	73.362,35 TL	2005	205.251,99 TL
ŞUBAT	52.639,12 TL	2006	305.379,91 TL
MART	69.659,12 TL	2007	394.345,85 TL
NİSAN	85.210,92 TL	2008	463.100,34 TL
MAYIS	60.203,65 TL	2009	250.537,91 TL
HAZİRAN	64.395,86 TL	2010	230.082,47 TL
TEMMUZ	136.866,77 TL	2011	829.142,52 TL
AĞUSTOS	72.110,83 TL	2012	295.237,50 TL
EYLÜL	79.785,56 TL	2013	168.480,15 TL
EKİM	128.460,61 TL	2014	181.274,12 TL
KASIM	81.968,80 TL	2015	211.491,10 TL
ARALIK	85.909,11 TL	2016	229.511,95 TL
TOPLAM	990.572,70 TL	2017	270.788,76 TL
		2018	318.405,90 TL
		2019	335.890,90 TL
		2020	395.318,60 TL
		2021	534.679,02 TL
		2022	990.572,70 TL
		TOPLAM	6.609.491,69 TL

GELİRİN KODU	AÇIKLAMA	A BÜTÇE İLE TAHMİN EDİLEN	B DEVREDEN GELİR TAHAKKUKU	C 2022 YILI TAHAKKUKU	D TOPLAM TAHAKKUK (B + C)	E 2022 YILI TAHSİLATI	F TAHSİLATAN RED VE İADELER	G 2022 YILI NET TAHSİLATI	H GELECEK YILA DEVREDEN TAHAK.	I TAHSİLAT ORANI %
--------------	----------	---------------------------	----------------------------	-----------------------	---------------------------	-----------------------	-----------------------------	---------------------------	--------------------------------	--------------------

5	2	2	51		MERKEZİ İDARE VERGİ GELİRLERİNDEN ALINAN PAYLAR	37.000.000,00	0,00	49.528.635,66	49.528.635,66	49.528.635,66	0,00	49.528.635,66	0,00	100,00
---	---	---	----	--	---	---------------	------	---------------	---------------	---------------	------	---------------	------	--------

11. GELİR TARH, TAHAKKUK VE TAHSİLAT İŞ VE İŞLEMLERİ

Belediyemiz gelirleri 5393 Sayılı Belediye Kanunu'nun 59.uncu maddesinde belirtildiği üzere dokuz başlık halinde aşağıda sıralanmış olan belediyenin gelirleri şunlardır:

- Kanunlarla gösterilen belediye vergi, resim, harç ve katılma payları
- Genel bütçe vergi gelirlerinden ayrılan pay
- Genel ve özel bütçeli idarelerden yapılacak ödemeler
- Taşınır ve taşınmaz malların kira, satış ve başka suretle değerlendirilmesinden elde edilecek gelirler
- Belediye Meclisi tarafından belirlenecek tarifelere göre tahsil edilecek hizmet karşılığı ücretler
- Faiz ve ceza gelirleri
- Bağışlar
- Her türlü girişim, iştirak ve faaliyetler karşılığı sağlanacak gelirler,
- Diğer gelirler

NARLIDERE BELEDİYESİ 2022 MALİ YILI DENETİM RAPORU

Belediye tarh, tahakkuk, tahsilat iş ve işlemlerinin 5393 sayılı Belediye Kanunu, 2464 Sayılı Belediye Gelirleri Kanunu, Belediye Meclisi tarafından belirlenen ücret tarifelerine, 1319 Sayılı Emlak Vergisi Kanunu ve diğer ilgili kanunlara uygun olarak; yapıldığı tespit edilmiştir. Yıl içerisinde tahsilatı sağlanmayan tahakkuk alacaklarına ilişkin olarak iş ve işlemler yapılmıştır.

- 1- Belediyemize borçlu 2126 mükellefe ödeme emri gönderilerek. Takibe alınmıştır.
- 2- Belediyemizce, borçlular adına ödeme emri gönderilen; 2022 yılı sonu itibari ile toplam 1039 adet mükellefin tapularına takip amaçlı olarak haciz şerhi işlenmiştir. Vergi borçlarında toplam 606 mükellefin Aracına Haciz Şerhi konulmuştur.
- 3- 12 adet dosyaya ait toplam: 891.244,06 -TL'lik tahakkuk eden vergi ve cezaların Mahkemesi devam etmektedir. Geriye kalan 24.704.613,10-TL'lik alacağımızla ilgili gerekli takip işleri yapılmaktadır.
- 4-2022 yılında Emlak Vergi Muafiyeti müracaatında bulunan mükelleflerin ikinci bir gayrimenkulünün olup olmadığına dair kontrolde 86 adet mükellefin kaydı bulunmuş ve idarece tahakkuk işlemi yapılmıştır.
- 5- Çevre Temizlik bildirimde bulunmayan 49 adet işyerine İdarece Tahakkuk işlemi yapılmıştır. Eğlence Vergisi bildiriminde bulunmayan 11 işyerine İdarece Tahakkuk işlemi yapılmıştır.
- 6- Birimimize Emlak Vergisi beyannamesi vermeyen Tapu araştırmalarına göre 939 kişiye İdarece Tahakkuk işlemi yapılmıştır.

2022 yılında Gelir Müdürlüğü kayıtlarına göre kalan alacaklar aşağıda dökümü yapıldığı şekilde olduğu tespit edilmiştir.

31.12.2022 TARİHİNDE KALAN BORÇLAR RAPORU		
Sıra No	Açıklama	Tahakkuk kalan Borç
1	1n Derece Usulsüzlük	857.328,62
2	Arazi Vergisi	5.610,03
3	Arsa Vergisi	4.465.478,98
4	Bina Vergisi	9.250.266,26
5	Çevre Kirliliğini Önleme Geliri	600,00
6	Çevre Temizlik Vergisi (İş Yeri)	585.791,31
7	Damga Vergisi Beyannameler	5.933,35
8	Damga Vergisi Ödemeler	273,76
9	Diğer Harçlar	317.362,45
10	Diğer Kira Gelirleri	1.066.307,42
11	Eğlence Vergisi	257.031,28
12	Elektirik ve Havagazi Tüketim Vergisi (İş Yeri)	10.243,65
13	Elektirik ve Havagazi Tüketim Vergisi (Konut)	3.285,30
14	Gecikme Faizi	797.963,86
15	Işıklı İlan Reklam	161.973,89
16	Diğer İdari Para Cezaları	4.781.810,65
17	İşgal Harcı	638.228,21
18	Katma Değer Vergisi	170.609,90
19	Katsayı Tutarı (7256 S.K. Kapsamında)	668.567,02
20	Katsayı Tutarı (7326 S.K. Kapsamında)	29.941,31
21	Katsayı Tutarı (6552 S.K. Kapsamında)	18,88
22	Kurs Eğitim Gelirleri	6.514,30

NARLIDERE BELEDİYESİ 2022 MALİ YILI DENETİM RAPORU

23	Kültür Tesisleri Tahsis Ücretleri	1.850,00
24	Kültür Varlıkları	1.372.334,98
25	Özel İşlem Vergisi	426,84
26	Gecikme Zammı	17,98
27	Yİ-ÜFE Tutarı (6552 S.K. Kapsamında)	56,10
28	Yİ-ÜFE Tutarı (7256 S.K. Kapsamında)	67.795,29
29	Yİ-ÜFE Tutarı (7326 S.K. Kapsamında)	8.550,79
30	Yol Harcamaları Katılım Payı	63.684,75
GENEL TOPLAM		25.595.857,16

GELİRLER MÜDÜRLÜĞÜ 2021 – 2022 YILLARINA AİT TAHSİLAT KARŞILAŞTIRMA TABLOSU				
SIR A NO	GELİR TAKİP KODU	2021 YILI TAHSİLATI	2022 YILI TAHSİLATI	ORAN (%)
1	Ağaçlandırma Bedeli	91.908,34	30.968,66	-%66
2	Ağaçlandırma Bedeli	0,00	16.875,00	%100
3	Ağaç Kesme-0-35 cm Çapında Ağaçlar	3.560,00	2.775,00	-%22
4	Ağaç Kesme-101cm ve Daha Fazlası	400,00	0,00	-%100
5	Ağaç Kesme-36-50 cm	880,00	1.100,00	%25
6	Ağaç Kesme-51-100cm	550,00	0,00	-%100
7	Alt Yapı Kazı İzin Harcı	96.639,90	371.575,96	%284
8	Adi Döşeme- Mevcut Taşla Parke ve Kesme Taşla Döşeme M2	648,00	0,00	-%100
9	Adi Döşeme- Üst Asfalt Kaplamalı(Adi Döşeme M2)	1.774,80	0,00	-%100
10	Ambalaj Atıkları Toplama Geliri	176.509,07	686.533,00	%289
11	Ambulans Kullanımı Ücret Gelirleri	7.000,00	0,00	-%100
12	Arazi Ek Vergisi	0,48	0,02	-%96
13	Arazi Vergisi	3.482,89	4.078,65	%17
14	Arsa Ek Vergisi	728,35	785,73	%8
15	Arsa Vergisi	5.143.038,38	5.110.644,26	-%1
16	Asansör Muayenesi Tescil Ücreti-Müstakil Yapılar İçin	4.620,00	3.960,00	-%14
17	Asansör Mua.Tes.Ücr.Muaye.Yap. Mev.Asan.İçin Tes.Ücr.Her Asan.	3.795,00	11.880,00	%213
18	Asansör Proje İnceleme Ücreti	3.750,00	31.284,00	%734
19	Avukatlık Vekalet Ücreti	122.423,31	105.759,40	-%14
20	Bez Afiş İlan Reklam	0,00	250,00	%100
21	Bina Ek Vergisi	781,22	511,20	-%35
22	Bina İnşaat Harcı (Konut)	36.649,50	0,00	-%100
23	Bina Vergisi	17.874.658,75	21.825.402,51	%22
24	Budama- Boyu 10 m'ye Kadar	220,00	450,00	%105
25	Budama- Boyu 20 m'ye Kadar	0,00	900,00	%100
26	Canlı Müzik İçin Belge Ücreti	4.923,00	5.000,00	%2
27	Cins Tashihi Ücreti	12.016,70	21.479,90	%79
28	CTV Alınan Pay	1.114.892,80	1.438.724,35	%29
29	Çevre Temizlik Vergisi	72.276,89	55.614,88	-%23
30	Çevre Temizlik Vergisi (İş Yeri)	124.728,68	283.041,52	%127
31	Çevre Temizlik Vergisi (Mesken)	68,00	0,00	-%100
32	Damga Vergisi - Beyannameler	18.959,17	22.832,46	%20
33	Damga Vergisi - Ödemelerden Kesinti	39.511,29	57.594,32	%46
34	Değerleme Raporu Bedeli Emaneti	3.177,00	10.670,00	%236
35	Diğer Bina Satış Gelirleri	520.000,00	3.955.000,00	%661
36	Diğer Çeşitli Gelirler	199.612,45	38.960,81	-%80
37	Diğer Harçlar	1.335,00	0,00	-%100

NARLIDERE BELEDİYESİ 2022 MALİ YILI DENETİM RAPORU

38	Diğer Kira Gelirleri	578.852,30	1.134.491,03	%96
39	Dosya Ücreti	19.495,00	2.100,00	-%89
40	Eğitime Katkı Payı	4,20	2,06	-%51
41	Eğlence Vergisi	0,00	150,00	%100
42	Eğlence Vergisi (Müşterek)	279.928,19	480.193,41	%72
43	Eğlence Vergisi Harcı-Bar Pavyon Gazino Gece Kukübü	50,00	900,00	%1700
44	Eğlence Vergisi Harcı-Bilardo Masa Topu Playstation Atarı	0,00	6.180,00	%100
45	Ek Kesinti Teminatı	1.578,96	0,00	-%100
46	Eksperlerin Dosya İnceleme Ücreti	239.855,00	336.798,00	%40
47	El İlanı	875,00	500,00	-%43
48	Elektrik ve Havagazı Tüketim Vergisi (İş Yeri)	3.328.235,49	9.938.721,14	%199
49	Elektrik ve Havagazı Tüketim Vergisi (Konut)	1.787,21	713.673,94	%39832
50	Encümen Para Cezaları	93.876,95	99.892,44	%6
51	Evlendirme Daireleri Ücreti Mesai Dışı(Nikah Salonu)	9.600,00	10.500,00	%9
52	Evlendirme Daireleri Ücreti Mesai İçi(Nikah Salonu)	0,00	18.900,00	%100
53	Evlenme Cüzdanı	98.720,00	110.000,00	%11
54	Evlenme İzin Belgesi	660,00	540,00	-%18
55	Fazla ve Yersiz Tahsilat	409,99	7.225,15	%1662
56	Gecikme Faizi	61.340,85	162.292,04	%165
57	Geçici Teminat	132.506,40	308.110,22	%133
58	Geri Alınacak Paralar	43.956,71	32.290,95	-%27
59	Gürültü Kontrol İzin Belge Ücreti	0,00	1.380,00	%100
60	Haberleşme Vergisi	39.785,18	35.675,00	-%10
61	Hafriyat Taşıma Belgesi Ücreti	660,00	530,05	-%20
62	Hayvan Kesimi Muayene Denetleme Harcı	1.540,00	2.600,00	%69
63	Hazine Arazi Satıştan Gelen	183.549,48	946.499,72	%416
64	Hizmet Ücreti (GSM)	33.440,00	3.150,00	-%91
65	Hizmet Ücreti (SIHHİ)	0,00	53.314,00	%100
66	Isı Yalıtım Vizesi İnceleme Ücreti(Her Bağımsız Bölüm İçin)	310,00	29.296,00	%9350
67	Işıklı İlan Reklam	26.597,76	37.419,15	%41
68	Işıksız İlan Reklam	40.217,87	54.060,25	%34
69	İhale Kararlarına Ait Damga Vergisi	217.103,47	70.136,41	-%68
70	İlan Reklam Vergisi	3.285,65	1.021,75	-%69
71	İlk Müracaat Ücreti	18.760,00	42.504,00	%127
72	İmar Durumu Talebi Ücreti-İmarlı Alanların İmar Durmu Talebi	6.600,00	660,00	-%90
73	İmar Durumu Talebi Ücreti-Tarımsal Niteliği Korunacak Aln.İmar. Dur.	2.750,00	1.980,00	-%28
74	İmar Harcı	1.267.717,04	1.782.612,06	%41
75	İmar Para Cezası	299.977,64	357.117,08	%19
76	İmarla İlgili Harçlar-İfraz ve Tevhit Harcı(Beher M2 İçin Konut)	451,00	0,00	-%100
77	İmar Planı/ Halihazır Harita Kopyası(1 Pafta)	0,00	2.040,00	%100
78	İnceleme Ücreti- Sıhhi Tesisat Proje Onay Ücreti (Konut)	0,00	155.730,56	%100
79	İnceleme ve Değerlendirme Ücreti	0,00	6.960,00	%100
80	İrtifak Hakkı Gelirleri	700.000,00	0,00	-%100
81	İsteğe Bağlı Olarak Konutlarda Bina ve Salonlarda Nikah Kılıması	144.800,00	156.750,00	%8
82	İş Deneyim Belge Ücreti	5.500,00	660,00	-%88
83	İşgal Harcı	29.355,00	24.419,38	-%17
84	İşyeri Açma İzin Harcı Ruhsat Harcı	10.585,20	13.770,00	%30
85	Jeolejik Etüt ve Zemin Kontrol Ücreti (TL/M2) 0-500 M2 Arası	0,00	46.464,00	%100
86	Kabhatler Kan.Mad.32	208,00	0,00	-%100
87	Kat İrtifakı(Onaylama,Tarama ve Tapuya Gönderim)Her Bağ. Böl.İçin	330,00	1.584,00	%380
88	Katı Atık Toplama Ücreti	7.688.571,73	7.529.873,47	-%2

NARLIDERE BELEDİYESİ 2022 MALİ YILI DENETİM RAPORU

89	Katma Değer Vergisi	105.161,28	227.703,68	%117
90	Katma Değer Vergisi (% 8)	6.612,07	0,00	-%100
91	Katma Değer Vergisi (Arsa Satışı)	578,79	0,00	-%100
92	Katsayı Tutarı (7143 S.K. Kapsamında)	4.280,61	0,00	-%100
93	Katsayı Tutarı (7256 S.K. Kapsamında)	139.406,48	96.850,22	-%31
94	Katsayı Tutarı (7326 S.K. Kapsamında)	41.612,12	43.593,77	%5
95	Kayıt Suret Harcı (Her Sayfa Başına)	1.743,00	853,00	-%51
96	Kaynak Suları Harcı	713,87	3.326,52	%366
97	Kesin Teminat	38.271,80	158.962,28	%315
98	Kişilerden Alacaklar Faizi	5.276,43	23.615,56	%348
99	Kişilerden Alacaklara Borç Aslı	19.453,56	101.301,25	%421
100	Kişilere Ait Emanetler	22.016,19	31.122,13	%41
101	Kitle Aplikasyon Kontrol Ücreti	0,00	267.684,36	%100
102	Kitle Tasdiki Ücreti(Beher Kitle İçin) Ücreti	660,00	1.980,00	%200
103	Konut İnşaatı - 101-120 M2	0,00	252,00	%100
104	Kurs Eğitim Gelirleri	101.411,01	13.944,14	-%86
105	Kurs, Toplantı, Seminer, Eğitim Vb. Faaliyet Gelir. Çocuk Koro Kursu	0,00	6.710,00	%100
106	Kurs, Toplantı, Seminer, Eğitim Vb. Faaliyet Gelir. Çocuk Resim Kursu	0,00	48.820,00	%100
107	Kurs, Toplantı, Seminer, Eğitim Vb. Faaliyet Gelir. Çocuk Resim (Temel Seviye)	0,00	32.367,56	%100
108	Kurs, Toplantı, Seminer, Eğitim Vb. Faaliyet Gelir. Çocuk Resim (Yıldızlar)	0,00	9.900,00	%100
109	Kurs, Toplantı, Seminer, Eğitim Vb. Faaliyet Gelir. Çok Sesli(Çocuk Yetişkin) (Temel Seviye)	0,00	3.595,00	%100
110	Kurs, Toplantı, Seminer, Eğitim Vb. Faaliyet Gelir. Çok Sesli Koro	0,00	12.746,00	%100
111	Kurs, Toplantı, Seminer, Eğitim Vb. Faaliyet Gelir. Dans Kursu (Temel Seviye)	0,00	59.710,00	%100
112	Kurs, Toplantı, Seminer, Eğitim Vb. Faaliyet Gelir. Dans Kursu (Yıldızlar)	0,00	300,00	%100
113	Kurs, Toplantı, Seminer, Eğitim Vb. Faaliyet Gelir. Dj Akademi	0,00	1.800,00	%100
114	Kurs, Toplantı, Seminer, Eğitim Vb. Faaliyet Gelir. El Sanatları (Temel Seviye)	0,00	200,00	%100
115	Kurs, Toplantı, Seminer, Eğitim Vb. Faaliyet Gelir.Gitar Kursu	0,00	17.100,00	%100
116	Kurs, Toplantı, Seminer, Eğitim Vb. Faaliyet Gelir. Gitar Kursu (Temel Seviye)	0,00	20.518,00	%100
117	Kurs, Toplantı, Seminer, Eğitim Vb. Faaliyet Gelir. Halk Oyunları Kursu	0,00	3.080,00	%100
118	Kurs, Toplantı, Seminer, Eğitim Vb. Faaliyet Gelir. İletişim Teknikleri	0,00	6.590,00	%100
119	Kurs, Toplantı, Seminer, Eğitim Vb. Faaliyet Gelir. Keman Kursu	0,00	7.140,00	%100
120	Kurs, Toplantı, Seminer, Eğitim Vb. Faaliyet Gelir. Keman Kursu (Temel Seviye)	0,00	4.000,00	%100
121	Kurs, Toplantı, Seminer, Eğitim Vb. Faaliyet Gelir. Kişisel/Kültürel Gelişim (Temel Seviye)	0,00	12.030,00	%100
122	Kurs, Toplantı, Seminer, Eğitim Vb. Faaliyet Gelir. Latin Dans Kursu	0,00	23.920,00	%100
123	Kurs, Toplantı, Seminer, Eğitim Vb. Faaliyet Gelir. Nefesliler)Flüt V.s)Kursu (Temel Seviye)	0,00	500,00	%100
124	Kurs, Toplantı, Seminer, Eğitim Vb. Faaliyet Gelir. Nefesliler)Flüt V.s)Kursu (Yıldızlar)	0,00	400,00	%100
125	Kurs, Toplantı, Seminer, Eğitim Vb. Faaliyet Gelir. Piyano Kursu	0,00	76.705,00	%100
126	Kurs, Toplantı, Seminer, Eğitim Vb. Faaliyet Gelir. Piyano Kursu (Temel Seviye)	0,00	51.445,00	%100
127	Kurs, Toplantı, Seminer, Eğitim Vb. Faaliyet Gelir. Piyano Kursu (Yıldızlar)	0,00	600,00	%100
128	Kurs, Toplantı, Seminer, Eğitim Vb. Faaliyet Gelir. Pop Koro(Çocuk/Yetişkin) (Temel Seviye)	0,00	1.325,00	%100

NARLIDERE BELEDİYESİ 2022 MALİ YILI DENETİM RAPORU

129	Kurs, Toplantı, Seminer, Eğitim Vb. Faaliyet Gelir. Pop Koro Kursu	0,00	13.480,00	%100
130	Kurs, Toplantı, Seminer, Eğitim Vb. Faaliyet Gelir. Ritim Kursu	0,00	3.840,00	%100
131	Kurs, Toplantı, Seminer, Eğitim Vb. Faaliyet Gelir. Ritim/Perküsyon (Temel Seviye)	0,00	6.660,00	%100
132	Kurs, Toplantı, Seminer, Eğitim Vb. Faaliyet Gelir. Tiyatro(Çocuk Yetişkin) (Temel Seviye)	0,00	29.800,00	%100
133	Kurs, Toplantı, Seminer, Eğitim Vb. Faaliyet Gelir. Tiyatro(Çocuk Yetişkin) (Yetişkin)	0,00	1.200,00	%100
134	Kurs, Toplantı, Seminer, Eğitim Vb. Faaliyet Gelir. Tiyatro Kursu	0,00	26.755,00	%100
135	Kurs, Toplantı, Seminer, Eğitim Vb. Faaliyet Gelir. TSM Müziği Koro Kursu	0,00	10.260,00	%100
136	Kurs, Toplantı, Seminer, Eğitim Vb. Faaliyet Gelir. TSM Koro Kursu (Temel Seviye)	0,00	16.925,00	%100
137	Kurs, Toplantı, Seminer, Eğitim Vb. Faaliyet Gelir. TSM Koro Kursu (Yıldızlar)	0,00	2.025,00	%100
138	Kurs, Toplantı, Seminer, Eğitim Vb. Faaliyet Gelir. Ud-Saz(Diğer Yaylılar) Kursu (Temel Seviye)	0,00	3.975,00	%100
139	Kurs, Toplantı, Seminer, Eğitim Vb. Faaliyet Gelir. Yan Flüt (Grup)	0,00	1.210,00	%100
140	Kurs, Toplantı, Seminer, Eğitim Vb. Faaliyet Gelir. Yetişkin Resim	0,00	21.385,00	%100
141	Kurs, Toplantı, Seminer, Eğitim Vb. Faaliyet Gelir. Yetişkin Resim (Temel Seviye)	0,00	7.480,00	%100
142	Kurs, Toplantı, Seminer, Eğitim Vb. Faaliyet Gelir. Yetişkin Resim (Yıldızlar)	0,00	9.900,00	%100
143	Kurs, Toplantı, Seminer, Eğitim Vb. Faaliyet Gelir. Yunan Dans Kursu	0,00	5.930,00	%100
144	Kusur Cezası	0,00	2,06	%100
145	Kültür Tesisleri Tahsis Ücr.Gürdal Tosun Sahnesi 09:00-17:00 Cuma-Cumartesi	0,00	7.500,00	%100
146	Kültür Tesisleri Tahsis Ücr.Gürdal Tosun Sahnesi 17:00-24:00 Cuma-Cumartesi	0,00	3.750,00	%100
147	Kültür Tesisleri Tahsis Ücr.Gürdal Tosun Sahnesi 17:00-21:00 Hafta İçi	0,00	15.000,00	%100
148	Kültür Varlıkları - Arazi	348,37	407,63	%17
149	Kültür Varlıkları - Arsa	514.410,94	510.287,23	-%1
150	Kültür Varlıkları - Bina	1.788.903,55	2.172.330,84	%21
151	Lojman Kira Gelirleri	0,00	0,00	%100
152	Mah. İdareler Sermaye Proje Yardımı	2.990.888,36	3.111.052,15	%4
153	Mah. İdare Sermaye Proje Yardımı	0,00	3.070.206,13	%100
154	Mah. İdr. Ait Diğer Paylar	0,00	41.761,75	%100
155	Meclis İnceleme ve Yerinde Tetkik Ücreti	2.700,00	9.720,00	%260
156	Mesul Müdürlük Belge Ücreti	3.960,00	15.080,00	%281
157	Motor Ruhsat İnceleme Ücreti(Her Motor İçin, Motor Ruhsatı İnceleme Ücreti)	0,00	396,00	%100
158	Motor Tetkik Ücreti	1.610,00	1.925,00	%20
159	Muayene Denetim Kontrol Ücreti	21.191,98	38.403,71	%81
160	Muayene Ruhsat Kontrol Harcı	6.882,00	0,00	-%100
161	Müze Giriş Alınan Pay	2.458,42	0,00	-%100
162	Nakliye-Moloz, Hafriyat ve Ot Benzeri Atık.12.000 Kg ve Üstü Kamyon	1.000,00	0,00	-%100
163	Nakliye-3501Kg Kadar Olan Kamyonlarda Yapılan Taşımalarda	154.336,20	227.046,00	%47
164	Nakliye-50 Kg Ebadında Olan Çuvallanmış Ağır Malzeme.Çuval Başı	9.369,00	540,00	-%94
165	Numarataş Ücreti-Dış Kapı Numarası Ücreti(Konut)	0,00	51.245,00	%100
166	Numarataş Gelirleri Kroki Örnek Ücreti(Sayfa Başı)	41.331,00	2.437,00	-%94
167	Numarataş Ücretleri-Bağımsız Bölüm Kapı Ücreti(Konut)	10.630,00	8.626,00	-%19
168	Numarataş Ücreti-Dubleks Meskenler(İçinde Bağımsız Bölüm İçermeyen)	2.340,00	0,00	-%100
169	Numarataş Ücretleri-Bağımsız Bölüm Kapı Ücreti(Ticari)	0,00	876,00	%100
170	Numarataş Ücretleri- Dış Kapı Numarası Ücreti(Ticari)	0,00	824,00	%100

NARLIDERE BELEDİYESİ 2022 MALİ YILI DENETİM RAPORU

171	Otopark gel.İlçe ve ilk kademe Bel pay.	12.136,56	18.826,81	%55
172	Ön İnceleme Kayıt Ücreti	0,00	125,00	%100
173	Ön İnceleme Kontrol Ücreti	30.822,00	52.624,00	%71
174	Ön Tetkik Ve Kontrol Ücreti	3.080,00	3.675,00	%19
175	Özel Hizmet Ücreti (50 Hp Dahil)	10.010,00	11.200,00	%12
176	Özel İstem İnceleme Ücreti (Ekspertiz Düzenleme Sahası)	4.235,00	0,00	-%100
177	Özel İşlem Vergisi	16,00	6,00	-%63
178	Pazar İşgal	312.321,32	377.064,84	%21
179	Pazarcı Belge Onay Ücreti	23.335,18	0,00	-%100
180	Proje Ön İnceleme Kontrol Ücreti m2 Gelirleri	6.243,50	32.072,83	%414
181	Proje Yardımları	0,00	155.468,23	%100
182	Ruhsat Başvuru Ücreti(Basılı Evrak)	506,00	33.350,00	%6491
183	Ruhsat Denetim Onay Ücreti	0,00	6.720,79	%100
184	Sabahçı Belge Ücreti	0,00	5.100,00	%100
185	Sağlık Hizmetleri Gelirleri	10.555,00	16.450,00	%56
186	Sosyal Tesis Kira Gelirleri	29.250,00	113.400,00	%288
187	Sosyal Tesis Ücret Gelirleri	0,00	2.500,00	%100
188	Sözleşmeye Ait Damga Vergisi	330.216,27	76.610,73	-%77
189	Suret Harcı Aslı Gibidir(Yapı Ruhsatı,Yapı Kullanma İzin Belgesi Numarataj vb)	660,00	4.082,00	%518
190	SSK' dan Verilen Rapor Ücreti	0,00	4.138,87	%100
191	Satatik Proje İnceleme ve Onay Ücreti	0,00	26.858,00	%100
192	Şartname, Basılı Evrak, Form Satış Gelir	20.362,00	19.510,00	-%4
193	Tadilat ve Yenileme Ruhsatı Başvuru Ücreti	1.100,00	5.422,00	%393
194	Taşınmaz Arsa Satışı	5.562.456,34	5.702.801,22	%3
195	Teftiş Düzenleme Ücreti	770,00	0,00	-%100
196	Tellallık Harcı	151.510,80	635.169,45	%319
197	Tetkik Ücreti	1.000,00	0,00	-%100
198	Usulsüzlük 1nci Derece	18.991,08	33.914,06	%79
199	Usulsüzlük 2nci Derece	1.626,20	3.290,96	%102
200	Vergi vs. Amme Alacakları Gecikme Zammı	580.854,53	1.130.176,47	%95
201	Vergi Zayii	234.664,57	569.397,15	%143
202	Vidanjör Kiralama Gelirleri-İşyeri-6 Tonluk Vidanjör	1.139,81	5.694,87	%400
203	Vidanjör Kiralama Gelirleri-İşyeri-9 Tonluk Vidanjör	1.180,50	122,88	-%90
204	Vidanjör Kiralama Gelirleri-Konut-4 Tonluk Vidanjör	261,00	0,00	-%100
205	Vidanjör Kiralama Gelirleri-Konut-6 Tonluk Vidanjör	4.437,09	7.047,25	%59
206	Vidanjör Kiralama Gelirleri-Konut-9 Tonluk Vidanjör	1.639,83	149,16	-%91
207	Yapı Denetim Hizmet Bedeli	27.569,82	88.253,58	%220
208	Yapı Kullanma İzin Harcı (Konut)	72.638,25	22.812,60	-%69
209	Yapı Kullanma İzin Harcı (Ticaret)	4.598,00	0,00	-%100
210	Yer Tetkik Ücreti	6.495,00	2.856,00	-%56
211	Yerinde İnceleme	0,00	792,00	%100
212	Yıkım İzni Başvurusu(Riskli Yapılar Hariç)	2.310,00	0,00	-%100
213	Yİ-ÜFE Tutarı (7143 S.K. Kapsamında)	1.757,64	0,00	-%100
214	Yİ-ÜFE Tutarı (7256 S.K. Kapsamında)	203.926,90	89.323,34	-%56
215	Yİ-ÜFE Tutarı (7326 S.K. Kapsamında)	51.082,73	14.827,97	-%71
216	Yol Bedeli 1M2	2.413.171,24	2.272.765,75	-%6
217	Yol Har. Katılım Payı	93.368,25	106.556,40	%14
218	Zabıta Para Cezaları	3.470,25	3.637,00	%5
219	300 M2 Üstü Market ve Zincir Marketler	0,00	15.000,00	%100

NARLIDERE BELEDİYESİ 2022 MALİ YILI DENETİM RAPORU

	TOPLAM :	57.574.671,93	81.309.044,07	%41
	İLLER BANKASI PAYI :	26.317.311,82	48.538.062,96	%84
	GENEL TOPLAM :	83.891.983,69	129.847.107,03	%55

SIRA NO	GELİR ÇEŞİDİ	TAHAKKUK	TAHSİLÂT	DEVREDEDEN TAHAKKUK	TAHAKKUK TAHSİLÂT ORANI %
1	Ağaçlandırma Gelirleri	47.843,66	47.843,66	0,00	%100,00
2	Ağaç Kesme 0-35 Cm çapında ağaçlar	2.775,00	2.775,00	0,00	%100,00
3	Ağaç Kesme 101 Cm ve daha fazlası	0,00	0,00	0,00	%0,00
4	Ağaç Kesme 36-50 Cm	1.100,00	1.100,00	0,00	%100,00
5	Ağaç Kesme 51-100 Cm	0,00	0,00	0,00	%0,00
6	Alt Yapı Kazı İzin Harcı	371.575,96	371.575,96	0,00	%100,00
7	Adi Döşeme -Mevcut Taşla Parke ve Kesme Taşla Döşeme M2	0,00	0,00	0,00	%0,00
8	Adi Döşeme - Üst Asfalt Kaplamalı /Adi Döşeme M2)	0,00	0,00	0,00	%0,00
9	Ambalaj Atıkları Toplama Geliri	686.533,00	686.533,00	0,00	%100,00
10	Ambulans Kullanımı Ücret Gelirleri	0,00	0,00	0,00	%0,00
11	Arazi Ek Vergisi	0,02	0,02	0,00	%100,00
12	Arazi Vergisi	9.688,68	4.078,65	5.610,03	%42,10
13	Arsa Ek Vergisi	785,73	785,73	0,00	%100,00
14	Arsa Vergisi	9.576.123,24	5.110.644,26	4.465.478,98	%53,37
15	Asansör Muayenesi Tescil Ücreti - Müstakil yapılar için	3.960,00	3.960,00	0,00	%100,00
16	Asansör Mua. Tes. Ücr. Mua. Yap. Mev. Asan. İçin Tes. Ücr. Her Asan.	11.880,00	11.880,00	0,00	%100,00
17	Asansör Proje İnceleme Ücreti	31.284,00	31.284,00	0,00	%100,00
18	Avukatlık Vekalet Ücreti	105.759,40	105.759,40	0,00	%100,00
19	Bez Afiş İlan Reklam	250,00	250,00	0,00	%100,00
20	Bina Ek Vergisi	511,20	511,20	0,00	%100,00
21	Bina İnşaat Harcı	0,00	0,00	0,00	%0,00
22	Bina Vergisi	31.075.668,77	21.825.402,51	9.250.266,26	%70,23
23	Budama - Palmiye Fenix vb. Fidan El. Test.Buda Artık Parsel Dış. Çık.	1.350,00	1.350,00	0,00	%100,00
24	Canlı Müzik için Belge Ücreti	5.000,00	5.000,00	0,00	%100,00
25	Cins Tahsisi Ücreti	21.479,90	21.479,90	0,00	%100,00
26	CTV Alınan Pay	1.438.724,35	1.438.724,35	0,00	%100,00
27	Çevre Kirliliğini Önleme Geliri	600,00	0,00	600,00	%0,00
28	Çevre Temizlik Vergisi	55.614,88	55.614,88	0,00	%100,00
29	Çevre Temizlik Vergisi (İşyeri)	868.832,83	283.041,52	585.791,31	%32,58
30	Çevre Temizlik Vergisi (Mesken)	0,00	0,00	0,00	%0,00
31	Damga Vergisi - Beyannameler	28.765,81	22.832,46	5.933,35	%79,37
32	Damga Vergisi – Ödemelerden Kesinti	57.868,08	57.594,32	273,76	%99,53
33	Değerleme Raporu Bedeli Emaneti	10.670,00	10.670,00	0,00	%100,00
34	Diğer Bina Satış Gelirleri	3.955.000,00	3.955.000,00	0,00	%100,00
35	Diğer Çeşitli Gelirler	38.960,81	38.960,81	0,00	%100,00
36	Diğer Harçlar	317.362,45	0,00	317.362,45	%0,00
37	Diğer Kira Gelirleri	2.200.798,45	1.134.491,03	1.066.307,42	%51,55
38	Diğer İdari Para Cezaları	4.781.810,65	0,00	4.781.810,65	%0,00
39	Dosya Ücreti	2.100,00	2.100,00	0,00	%100,00

NARLIDERE BELEDİYESİ 2022 MALİ YILI DENETİM RAPORU

40	Eğitime Katkı Payı	2,06	2,06	0,00	%100,00
41	Eğlence Vergisi	257.181,28	150,00	257.031,28	%0,06
42	Eğlence Vergisi (Müşterek)	480.193,41	480.193,41	0,00	%100,00
43	Eğlence Vergisi- Harcı- Bar-Pavyon Gazino Gece Kulübü	900,00	900,00	0,00	%100,00
44	Eğlence Vergisi Harcı- Bilardo Masa Topu Palystation Atari	6.180,00	6.180,00	0,00	%100,00
45	Ek Kesinti Teminatı	0,00	0,00	0,00	#SAYI/0!
46	Eksperlerin Dosya İnceleme Ücreti	336.798,00	336.798,00	0,00	%100,00
47	El İlanı	500,00	500,00	0,00	%100,00
48	Elektrik ve Havagazı Tüketim Vergisi (İşyeri)	9.948.964,79	9.938.721,14	10.243,65	%99,90
49	Elektrik ve Havagazı Tüketim Vergisi (Konut)	716.959,24	713.673,94	3.285,30	%99,54
50	Encümen Para Cezaları	99.892,44	99.892,44	0,00	%100,00
51	Evlendirme Daireleri Ücreti Mesai Dışı(Nikah Salonu)	10.500,00	10.500,00	0,00	%100,00
52	Evlendirme Daireleri Ücreti Mesai İçi(Nikah Salonu)	18.900,00	18.900,00	0,00	%100,00
53	Evlenme Cüzdanı	110.000,00	110.000,00	0,00	%100,00
54	Evlenme İzin Belgesi	540,00	540,00	0,00	%100,00
55	Fazla ve Yersiz Tahsilat	7.225,15	7.225,15	0,00	%100,00
56	Gecikme Faizi	960.255,90	162.292,04	797.963,86	%16,90
57	Gecikme Zammı	17,98	0,00	17,98	%0,00
58	Geçici Teminat	308.110,22	308.110,22	0,00	%100,00
59	Geri Alınacak Paralar	32.290,95	32.290,95	0,00	%100,00
60	Gürültü Kontrol İzin Belge Ücreti	1.380,00	1.380,00	0,00	%100,00
61	Haberleşme Vergisi	35.675,00	35.675,00	0,00	%100,00
62	Harfiyat Taşıma Belgesi Ücreti	530,05	530,05	0,00	%100,00
63	Hayvan Kesimi Muayene Denetleme Harcı	2.600,00	2.600,00	0,00	%100,00
64	Hazine Arazi Satışından Gelen	946.499,72	946.499,72	0,00	%100,00
65	Hizmet Ücreti (GSM)	3.150,00	3.150,00	0,00	%100,00
66	Hizmet Ücreti (SIHHİ)	53.314,00	53.314,00	0,00	%100,00
67	Isı Yalıtım Vizesi İnceleme Ücreti (Her Bağımsız Bölüm İçin)	29.296,00	29.296,00	0,00	%100,00
68	Işıklı İlan Reklam	199.393,04	37.419,15	161.973,89	%18,77
69	Işıksız İlan Reklam	54.060,25	54.060,25	0,00	%100,00
70	İlan Reklam Vergisi	1.021,75	1.021,75	0,00	%100,00
71	İhale Kararlarına Ait Damga Vergisi	70.136,41	70.136,41	0,00	%100,00
72	İlk Müracaat Ücreti	42.504,00	42.504,00	0,00	%100,00
73	İmar Harcı	1.782.612,06	1.782.612,06	0,00	%100,00
74	İmar Durumu Talebi - İmarlı Alanların İmar Durumu Talebi	660,00	660,00	0,00	%100,00
75	İmar Durumu Talebi - Tarımsal Niteliği Korunacak Alın. İmar Dur.	1.980,00	1.980,00	0,00	%100,00
76	İmar Para Cezası	357.117,08	357.117,08	0,00	%100,00
77	İmarla İlgili Harçlar - İfraz ve Tevhit Harcı (Beher M2 için Konut)	0,00	0,00	0,00	%0,00
78	İmar Planı/ Halihazır Harita Kopyası(1 Pafta)	2.040,00	2.040,00	0,00	%100,00
79	İnceleme Ücreti- Sıhhi Tesisat Proje Onay Ücreti(Konut)	155.730,56	155.730,56	0,00	%100,00
80	İnceleme ve Değerlendirme Ücreti	6.960,00	6.960,00	0,00	%100,00
81	İrtifak Hakkı Gelirleri	0,00	0,00	0,00	%0,00
82	İsteğe Bağlı olarak Konutlarda Bina ve Salonlarda Nikah Kıyılması	156.750,00	156.750,00	0,00	%100,00
83	İş Deneyim Belge Ücreti	660,00	660,00	0,00	%100,00
84	İşgal Harcı	662.647,59	24.419,38	638.228,21	%3,69
85	İşyeri Açma Ve Çalışma Ruhsat Harcı	13.770,00	13.770,00	0,00	%100,00
86	Jeolejik Etüt ve Zemin Kontrol Ücreti(TL/M2) 0-500 M2 Arası	46.464,00	46.464,00	0,00	%100,00

NARLIDERE BELEDİYESİ 2022 MALİ YILI DENETİM RAPORU

87	Kabahatlar Kan. Mad. 32	0,00	0,00	0,00	%0,00
88	Kat İrtifakı (Onaylama, Tarama ve Tapuya Gönderim) Her Bağ. Böl. İçin	1.584,00	1.584,00	0,00	%100,00
89	Katı Atık Toplama Ücreti	7.529.873,47	7.529.873,47	0,00	%100,00
90	Katma Değer Vergisi	398.313,58	227.703,68	170.609,90	%57,17
91	Katma Değer Vergisi (%8)	0,00	0,00	0,00	%0,00
92	Katma Değer Vergisi (Arsa Satışı)	0,00	0,00	0,00	%0,00
93	Katsayı Tutarı (7143 S.K. Kapsamında)	0,00	0,00	0,00	%0,00
94	Katsayı Tutarı (7256 S.K. Kapsamında)	765.417,24	96.850,22	668.567,02	%12,65
95	Katsayı Tutarı (7326 S.K. Kapsamında)	73.535,08	43.593,77	29.941,31	%59,28
96	Katsayı Tutarı (6552 S.K. Kapsamında)	18,88	0,00	18,88	%0,00
97	Kayıt Suret Harcı	853,00	853,00	0,00	%100,00
98	Kaynak Suları Harcı	3.326,52	3.326,52	0,00	%100,00
99	Kesin Teminat	158.962,28	158.962,28	0,00	%100,00
100	Kişilerden Alacak faizi	23.615,56	23.615,56	0,00	%100,00
101	Kişilerden Alacaklara Borç Aslı	101.301,25	101.301,25	0,00	%100,00
102	Kişilere Ait Emanetler	31.122,13	31.122,13	0,00	%100,00
103	Kitle Tasdiki Ücreti (Beher Kitle İçin)	1.980,00	1.980,00	0,00	%100,00
104	Kitle Aplikasyon Kontrol Ücreti	267.684,36	267.684,36	0,00	%100,00
105	Konut İnşaatı - 101-120 M2	252,00	252,00	0,00	%100,00
106	Kurs Eğitim Gelirleri	20.458,44	13.944,14	6.514,30	%68,16
107	Kurs, Toplantı, Seminer, Eğitim Vb. Faaliyet Gelir. Çocuk Koro Kursu	6.710,00	6.710,00	0,00	%100,00
108	Kurs, Toplantı, Seminer, Eğitim Vb. Faaliyet Gelir. Çocuk Resim Kursu	48.820,00	48.820,00	0,00	%100,00
109	Kurs, Toplantı, Seminer, Eğitim Vb. Faaliyet Gelir. Çocuk Resim (Temel Seviye)	32.367,56	32.367,56	0,00	%100,00
110	Kurs, Toplantı, Seminer, Eğitim Vb. Faaliyet Gelir. Çocuk Resim (Yıldızlar)	9.900,00	9.900,00	0,00	%100,00
111	Kurs, Toplantı, Seminer, Eğitim Vb. Faaliyet Gelir. Çok Sesli(Çocuk Yetişkin) (Temel Seviye)	3.595,00	3.595,00	0,00	%100,00
112	Kurs, Toplantı, Seminer, Eğitim Vb. Faaliyet Gelir. Çok Sesli Koro	12.746,00	12.746,00	0,00	%100,00
113	Kurs, Toplantı, Seminer, Eğitim Vb. Faaliyet Gelir. Dans Kursu (Temel Seviye)	59.710,00	59.710,00	0,00	%100,00
114	Kurs, Toplantı, Seminer, Eğitim Vb. Faaliyet Gelir. Dans Kursu (Yıldızlar)	300,00	300,00	0,00	%100,00
115	Kurs, Toplantı, Seminer, Eğitim Vb. Faaliyet Gelir. Dj Akademi	1.800,00	1.800,00	0,00	%100,00
116	Kurs, Toplantı, Seminer, Eğitim Vb. Faaliyet Gelir. El Sanatları (Temel Seviye)	200,00	200,00	0,00	%100,00
117	Kurs, Toplantı, Seminer, Eğitim Vb. Faaliyet Gelir. Gitar Kursu	17.100,00	17.100,00	0,00	%100,00
118	Kurs, Toplantı, Seminer, Eğitim Vb. Faaliyet Gelir. Gitar Kursu (Temel Seviye)	20.518,00	20.518,00	0,00	%100,00
119	Kurs, Toplantı, Seminer, Eğitim Vb. Faaliyet Gelir. Halk Oyunları Kursu	3.080,00	3.080,00	0,00	%100,00
120	Kurs, Toplantı, Seminer, Eğitim Vb. Faaliyet Gelir. İletişim Teknikleri	6.590,00	6.590,00	0,00	%100,00
121	Kurs, Toplantı, Seminer, Eğitim Vb. Faaliyet Gelir. Keman Kursu	7.140,00	7.140,00	0,00	%100,00
122	Kurs, Toplantı, Seminer, Eğitim Vb. Faaliyet Gelir. Keman Kursu (Temel Seviye)	4.000,00	4.000,00	0,00	%100,00
123	Kurs, Toplantı, Seminer, Eğitim Vb. Faaliyet Gelir. Kişisel/Kültürel Gelişim (Temel Seviye)	12.030,00	12.030,00	0,00	%100,00
124	Kurs, Toplantı, Seminer, Eğitim Vb. Faaliyet Gelir. Latin Dans Kursu	23.920,00	23.920,00	0,00	%100,00
125	Kurs, Toplantı, Seminer, Eğitim Vb. Faaliyet Gelir. Nefesliler)Flüt V.s)Kursu (Temel Seviye)	500,00	500,00	0,00	%100,00
126	Kurs, Toplantı, Seminer, Eğitim Vb. Faaliyet Gelir. Nefesliler)Flüt V.s)Kursu (Yıldızlar)	400,00	400,00	0,00	%100,00
127	Kurs, Toplantı, Seminer, Eğitim Vb. Faaliyet Gelir. Piyano Kursu	76.705,00	76.705,00	0,00	%100,00
128	Kurs, Toplantı, Seminer, Eğitim Vb. Faaliyet Gelir. Piyano Kursu (Temel Seviye)	51.445,00	51.445,00	0,00	%100,00
129	Kurs, Toplantı, Seminer, Eğitim Vb. Faaliyet Gelir. Piyano Kursu (Yıldızlar)	600,00	600,00	0,00	%100,00
130	Kurs, Toplantı, Seminer, Eğitim Vb. Faaliyet Gelir. Pop Koro(Çocuk/Yetişkin) (Temel Seviye)	1.325,00	1.325,00	0,00	%100,00
131	Kurs, Toplantı, Seminer, Eğitim Vb. Faaliyet Gelir. Pop Koro Kursu	13.480,00	13.480,00	0,00	%100,00
132	Kurs, Toplantı, Seminer, Eğitim Vb. Faaliyet Gelir. Ritim Kursu	3.840,00	3.840,00	0,00	%100,00

NARLIDERE BELEDİYESİ 2022 MALİ YILI DENETİM RAPORU

133	Kurs, Toplantı, Seminer, Eğitim Vb. Faaliyet Gelir. Ritim/Perküsyon (Temel Seviye)	6.660,00	6.660,00	0,00	%100,00
134	Kurs, Toplantı, Seminer, Eğitim Vb. Faaliyet Gelir. Tiyatro(Çocuk Yetişkin) (Temel Seviye)	29.800,00	29.800,00	0,00	%100,00
135	Kurs, Toplantı, Seminer, Eğitim Vb. Faaliyet Gelir. Tiyatro(Çocuk Yetişkin) (Yetişkin)	1.200,00	1.200,00	0,00	%100,00
136	Kurs, Toplantı, Seminer, Eğitim Vb. Faaliyet Gelir. Tiyatro Kursu	26.755,00	26.755,00	0,00	%100,00
137	Kurs, Toplantı, Seminer, Eğitim Vb. Faaliyet Gelir. TSM Müziği Koro Kursu	10.260,00	10.260,00	0,00	%100,00
138	Kurs, Toplantı, Seminer, Eğitim Vb. Faaliyet Gelir. TSM Koro Kursu (Temel Seviye)	16.925,00	16.925,00	0,00	%100,00
139	Kurs, Toplantı, Seminer, Eğitim Vb. Faaliyet Gelir. TSM Koro Kursu (Yıldızlar)	2.025,00	2.025,00	0,00	%100,00
140	Kurs, Toplantı, Seminer, Eğitim Vb. Faaliyet Gelir. Ud-Saz(Diğer Yaylılar) Kursu (Temel Seviye)	3.975,00	3.975,00	0,00	%100,00
141	Kurs, Toplantı, Seminer, Eğitim Vb. Faaliyet Gelir. Yan Flüt (Grup)	1.210,00	1.210,00	0,00	%100,00
142	Kurs, Toplantı, Seminer, Eğitim Vb. Faaliyet Gelir. Yetişkin Resim	21.385,00	21.385,00	0,00	%100,00
143	Kurs, Toplantı, Seminer, Eğitim Vb. Faaliyet Gelir. Yetişkin Resim (Temel Seviye)	7.480,00	7.480,00	0,00	%100,00
144	Kurs, Toplantı, Seminer, Eğitim Vb. Faaliyet Gelir. Yetişkin Resim (Yıldızlar)	9.900,00	9.900,00	0,00	%100,00
145	Kurs, Toplantı, Seminer, Eğitim Vb. Faaliyet Gelir. Yunan Dans Kursu	5.930,00	5.930,00	0,00	%100,00
146	Kusur Cezası	2,06	2,06	0,00	%100,00
147	Kültür Tesisleri Tahsis Ücreti	1.850,00	0,00	1.850,00	%0,00
148	Kültür Tesisleri Tahsis Ücr.Gürdal Tosun Sahnesi 09:00-17:00 Cuma-Cumartesi	7.500,00	7.500,00	0,00	%100,00
149	Kültür Tesisleri Tahsis Ücr.Gürdal Tosun Sahnesi 17:00-24:00 Cuma-Cumartesi	3.750,00	3.750,00	0,00	%100,00
150	Kültür Tesisleri Tahsis Ücr.Gürdal Tosun Sahnesi 17:00-21:00 Hafta İçi	15.000,00	15.000,00	0,00	%100,00
151	Kültür Varlıkları	1.372.334,98	0,00	1.372.334,98	%0,00
152	Kültür Varlıkları - Arazi	407,63	407,63	0,00	%100,00
153	Kültür Varlıkları - Arsa	510.287,23	510.287,23	0,00	%100,00
154	Kültür Varlıkları - Bina	2.172.330,84	2.172.330,84	0,00	%100,00
155	Mah. İdareler Sermaye Proje Yardımı	3.111.052,15	3.111.052,15	0,00	%100,00
156	Mah.İdare Sermaya Proje Yardımı	3.070.206,13	3.070.206,13	0,00	%100,00
157	Mah. İdr. Ait Diğer Paylar	41.761,75	41.761,75	0,00	%100,00
158	Meclis İnceleme ve Yerinde Tetkik Ücreti	9.720,00	9.720,00	0,00	%100,00
159	Mesul Müdürlük Belge Ücreti	15.080,00	15.080,00	0,00	%100,00
160	Motor Ruhsat İnceleme Ücreti(Her Motor İçin, Motor Ruhsatı İnceleme Ücreti)	396,00	396,00	0,00	%100,00
161	Motor Tetkik Ücreti	1.925,00	1.925,00	0,00	%100,00
162	Muayene, Denetim Kontrol Ücreti	38.403,71	38.403,71	0,00	%100,00
163	Muayene Ruhsat Kontrol Harcı	0,00	0,00	0,00	%0,00
164	Müze giriş alınan pay	0,00	0,00	0,00	%0,00
165	Nakliye-Moloz Haf. Ve Ot Benzeri Atık 12.000 Kg Üstü Kamyon	0,00	0,00	0,00	%0,00
166	Nakliye-3501 Kg Kadar Olan Kamyonlarda Yapılan Taşımalarda	227.046,00	227.046,00	0,00	%100,00
167	Nakliye-50 Kg Ebatında olan çuvallanmış Ağır Malz. Çuval Başı	540,00	540,00	0,00	%100,00
168	Numarataj Gelirleri Kroki Örnek Ücreti (Sayfa Başı)	2.437,00	2.437,00	0,00	%100,00
169	Numarataj Ücretleri - Bağımsız Bölüm Kapı Ücreti (Konut)	51.245,00	51.245,00	0,00	%100,00
170	Numarataj Ücretleri-Bağımsız Bölüm Kapı Ücreti(Konut)	8.626,00	8.626,00	0,00	%100,00
171	Numaraj Ücretleri-Bağımsız Bölüm Kapı Ücreti(Ticari)	876,00	876,00	0,00	%100,00
172	Numarataj Ücretleri- Dış Kapı Numarası Ücreti(Ticari)	824,00	824,00	0,00	%100,00
173	Otopark Gel. İlçe ve İlk Kademe Bel. Pay	18.826,81	18.826,81	0,00	%100,00
174	Ön İnceleme Kontrol Ücreti	52.624,00	52.624,00	0,00	%100,00
175	Ön İnceleme Kayıt Ücreti	125,00	125,00	0,00	%100,00
176	Ön Tetkik Ve Kontrol Ücreti	3.675,00	3.675,00	0,00	%100,00
177	Özel Hizmet Ücreti (50 Hp Dahil)	11.200,00	11.200,00	0,00	%100,00
178	Özel İstem İnceleme Ücreti (Ekpertiz Düzenleme Sahası)	0,00	0,00	0,00	%0,00

NARLIDERE BELEDİYESİ 2022 MALİ YILI DENETİM RAPORU

179	Özel İşlem Vergisi	432,84	6,00	426,84	%1,39
180	Özel Salonlarda Nikah Kıyılması	0,00	0,00	0,00	%0,00
181	Pazar İşgal	377.064,84	377.064,84	0,00	%100,00
182	Pazarıcı Belge Harcı	0,00	0,00	0,00	%0,00
183	Proje Ön İnceleme Kontrol Ücreti m2 Gelirleri	32.072,83	32.072,83	0,00	%100,00
184	Ruhsat Başvuru Ücreti (Basılı Evrak)	33.350,00	33.350,00	0,00	%100,00
185	Ruhsat Denetim Onay Ücreti	6.720,79	6.720,79	0,00	%100,00
186	Proje Yardımları	155.468,23	155.468,23	0,00	%100,00
187	Sabahçı Belge Ücreti	5.100,00	5.100,00	0,00	%100,00
188	Sağlık Hizmetleri Gelirleri	16.450,00	16.450,00	0,00	%100,00
189	Sosyal Tesis Kira Gelirleri	113.400,00	113.400,00	0,00	%100,00
190	Sosyal Tesis Ücret Gelirleri	2.500,00	2.500,00	0,00	%100,00
191	Sözleşmeye Ait Damga Vergisi	76.610,73	76.610,73	0,00	%100,00
192	Suret Harcı Aşlı Gibidir (Yapı ruhsatı, Yapı Kullanma İzin Vergisi, Num. Vb.)	4.082,00	4.082,00	0,00	%100,00
193	SSK' dan Verilen Rapor Ücreti	4.138,87	4.138,87	0,00	%100,00
194	Satistik Proje İnceleme ve Onay Ücreti	26.858,00	26.858,00	0,00	%100,00
195	Şartname, Basılı Evrak, Form Satış Gelir	19.510,00	19.510,00	0,00	%100,00
196	Tadilat ve Yenileme Ruhsatı Başvuru Ücreti	5.422,00	5.422,00	0,00	%100,00
197	Taşınmaz Arsa Satışı	5.702.801,22	5.702.801,22	0,00	%100,00
198	Teftiş Düzenleme Ücreti	0,00	0,00	0,00	%0,00
199	Tellallık Harcı	635.169,45	635.169,45	0,00	%100,00
200	Tetkik Ücreti	0,00	0,00	0,00	%0,00
201	Usulsüzlük 1nci Derece	891.242,68	33.914,06	857.328,62	%3,81
202	Usulsüzlük 2nci Derece	3.290,96	3.290,96	0,00	%100,00
203	Vergi vs. Amme Alacakları Gecikme Zammı	1.130.176,47	1.130.176,47	0,00	%100,00
204	Vergi Zayii	569.397,15	569.397,15	0,00	%100,00
205	Vidanjör Kiralama Gelirleri İşyeri (6 Tonluk Vidanjör)	5.694,87	5.694,87	0,00	%100,00
206	Vidanjör Kiralama Gelirleri İşyeri (9 Tonluk Vidanjör)	122,88	122,88	0,00	%100,00
207	Vidanjör Kiralama Gelirleri Konut (4 Tonluk Vidanjör)	0,00	0,00	0,00	%0,00
208	Vidanjör Kiralama Gelirleri Konut (6 Tonluk Vidanjör)	7.047,25	7.047,25	0,00	%100,00
209	Vidanjör Kiralama Gelirleri Konut (9 Tonluk Vidanjör)	149,16	149,16	0,00	%100,00
210	Yapı Denetim Hizmet Bedeli	88.253,58	88.253,58	0,00	%100,00
211	Yapı Kullanma İzin Harcı (Konut)	22.812,60	22.812,60	0,00	%100,00
212	Yapı Kullanma İzin Harcı (Ticaret)	0,00	0,00	0,00	%0,00
213	Yer Tetkik Ücreti	2.856,00	2.856,00	0,00	%100,00
214	Yerinde İnceleme	792,00	792,00	0,00	%100,00
215	Yıkım İzni Başvurusu (Riskli Yapılar Hariç)	0,00	0,00	0,00	%0,00
216	Yİ-ÜFE Tutarı (6552 K.Kapsamında)	56,10	0,00	56,10	%0,00
217	Yİ-ÜFE Tutarı (7256 K.Kapsamında)	157.118,63	89.323,34	67.795,29	%56,85
218	Yİ-ÜFE Tutarı (7326 S.K. Kapsamında)	23.378,76	14.827,97	8.550,79	%63,42
219	Yol Bedeli 1 M2	2.272.765,75	2.272.765,75	0,00	%100,00
220	Yol Har. Katılım Payı	170.241,15	106.556,40	63.684,75	%62,59
221	Zabıta Para Cezaları	3.637,00	3.637,00	0,00	%100,00
222	300 M2 Üstü Market ve Zincir Marketler	15.000,00	15.000,00	0,00	%100,00
	GENEL TOPLAM:	106.904.901,23	81.309.044,07	25.595.857,16	%76,06

NARLIDERE BELEDİYESİ 2022 MALİ YILI DENETİM RAPORU

TAPU HACİZ LİSTESİ

	SİCİL NO	ADI SOYADI	HACİZ TARİHİ	HACİZ NO	HCZ. KLDR . TRH.	ANAPARA
1	5358	Abdullah GÖZTEPE	24.12.2012	4831	*	5.375,70
2	14065	Abdullah ATABAY	03.05.2022	2629	YZL	5.724,40
3	2833	Abdullah ATMACA	13.07.2022	4098	YZL	1.792,69
4	619	Abdullah GÜÇSÜZ	24.07.2022	4360	YZL	932,80
5	8398	Abdullah KOÇ	13.07.2022	4099	YZL	1.533,40
6	15472	Abdullah OK	04.03.2021	15472	YZL	3.006,59
7	57659	Abdullah ÖZKARA	21.05.2022	3017	YZL	2.807,20
8	11699	Abdullah YILDIZ	26.06.2022	3822	YZL	1.979,00
9	41741	Abit BAHADIR	30.10.2022	6295	YZL	976,80
10	59450	Abit YALÇIN	10.11.2021	37810	YZL	427,00
11	53565	Abüzer ALTAY	13.07.2022	4100	YZL	15.994,00
12	69420	AC Sportif İnş.Pet. Gid.	07.08.2019	2842	*	297.949,49
13	35531	Adem İŞLER	27.02.2022	1328	YZL	3.595,00
14	10041	Adil ŞİMŞEK	17.09.2022	5395	YZL	1.564,20
15	63098	Adile TATAR	15.03.2022	1501	YZL	3.399,00
16	5469	Ağa ATALAY	30.10.2022	6296	YZL	874,16
17	62252	Ahmet CEYLAN	26.06.2022	3790	YZL	2.600,20
18	5818	Ahmet ÇARDAK	18.02.2022	895	YZL	4.991,80
19	3859	Ahmet ÇETİN	17.09.2022	5396	YZL	2.563,00
20	5576	Ahmet DEMİR	13.07.2022	4102	YZL	3.844,54
21	49381	Ahmet DURSUN	12.01.2022	188	YZL	3.935,00
22	6498	Ahmet GÜLERMAN	09.07.2008	14700	YZL	1.465,20
23	6195	Ahmet KÜÇÜKBAY (İntifa:Mustafa ŞIK)	14.01.2016	177	YZL	152.645,76
24	57502	Ahmet ÖZER	17.07.2019	2533	YZL	57.341,90
25	4640	Ahmet Sabahattin ŞENOCAK	30.10.2022	6290	YZL	920,81
26	65964	Ahmet Serkan ALMASULU	29.06.2020	2493	*	9.649,20
27	30567	Ahmet SÖZEN	04.03.2021	30567	YZL	3.753,20
28	65962	Ahmet TOSUN	04.03.2021	1021	YZL	5.352,60
29	53102	Akbulut ÇİĞ	27.07.2018	2725	*	7.339,20
30	47836	Akile OĞUZ	15.06.2020	47836	YZL	5.313,06
31	65669	Alev GÜLERMAN	22.09.2022	5506	YZL	58.339,60
32	66979	Alev YETİM	02.05.2022	2625	YZL	2.772,00
33	4139	Ali ALKAN	01.05.2022	2588	YZL	1.771,32
34	75351	Ali ALWAN	16.10.2021	75351	YZL	8.869,07
35	20485	Ali Asker ÖZBEY	13.07.2022	4103	YZL	3.742,20
36	35255	Ali BAYRAM	25.11.2022	6867	YZL	3.660,40
37	38149	Ali BOZDOĞAN	25.11.2022	6868	YZL	990,00
38	5557	Ali Bülent MARO	24.11.2009	5496	YZL	12.185,36
39	4398	Ali CANLI	19.06.2020	443	YZL	5.632,75
40	58946	Ali ÇANDARLI	16.10.2020	4889	YZL	3.276,09

NARLIDERE BELEDİYESİ 2022 MALİ YILI DENETİM RAPORU

41	77812	Ali DARENDELİ	15.03.2022	1510	YZL	8.237,47
42	46834	Ali Devrim YANIK	29.06.2020	2495	YZL	3.357,21
43	44616	Ali Ekber ARSLAN	17.09.2022	5397	YZL	3.372,60
44	64624	Ali Gürsel ABAY	04.03.2021	1022	YZL	5.874,00
45	49355	Ali KARAKOÇ	13.03.2022	7212	YZL	2.392,50
46	32056	Ali Kemal AKDOĞAN	22.04.2022	2384	YZL	1.776,51
47	5165	Ali Metin ÇAĞIRTGAN	29.06.2020	2496	YZL	8.642,70
48	12302	Ali Osman YILDIRIM	30.10.2022	6291	YZL	1.007,60
49	34284	Ali ÖZBAŞ	17.09.2022	5398	YZL	6.050,00
50	9142	Ali Rıza ÇENGEL	30.10.2022	6292	YZL	1.192,40
51	73439	Ali Rıza ÇOLAK	02.11.2022	2814	YZL	1.665,40
52	25722	Ali Rıza ŞENÇEREZCİ (Esmâ ŞENÇEREZCİ)	21.09.2020	4331	YZL	4.603,04
53	62617	Ali Rıza KARABİNA	20.05.2022	2989	YZL	1.905,20
54	14959	Ali SERİM	20.11.2022	15569	YZL	567,56
55	2484	Ali TAŞPINAR	13.07.2022	4104	YZL	1.521,85
56	986	Ali TÖRÜN	03.05.2019	1666	*	53.435,00
57	58159	Anıl Aysal AĞALAR	04.03.2021	1023	YZL	3.390,20
58	56614	Arif ZÜLKADİROĞLU	13.07.2022	4105	YZL	8.388,60
59	54402	Arzubani ÇOBANOĞLU	22.04.2022	2387	YZL	2.508,00
60	10213	Asiye SOYSÜREN	13.07.2022	4106	YZL	2.494,80
61	35634	Asiye VEZİR	13.07.2022	4107	YZL	1.667,60
62	8997	Askeri SÜRÜCÜ	02.05.2022	2618	YZL	2.094,51
63	61813	Aslı BENCAN	30.10.2022	6286	YZL	1.867,80
64	37547	Atakan GÖZTEPE	17.09.2020	4264	YZL	5.391,95
65	40755	Atila ARAÇ	13.07.2022	4108	YZL	50.364,60
66	31921	Atilla ÇEMBERCİ (VRS.IST)	11.05.2005	2262	YZL	4.404,17
67	62419	Atilla KOCABIYIK	22.11.2022	6793	YZL	1.067,47
68	5414	Atilla YILMAZ	02.08.2019	2777	*	11.547,80
69	58090	Aycan DORUM	30.04.2022	2586	YZL	2.445,30
70	53865	Aydın DALKIRAN	13.07.2022	4109	YZL	1.716,00
71	8390	Aydın ÖZDEMİR	13.07.2022	4110	YZL	1.032,71
72	62379	Ayfer KAZAN	26.02.2022	1065	YZL	2.921,60
73	27622	Ayfet KÖSE	09.07.2020	2758	YZL	1.553,20
74	24705	Ayhan ERCANLI(Serpil ERCANLI)	26.02.2021	24705	YZL	5.984,45
75	11190	Ayhan GÜÇSÜZ	09.07.2020	2757	YZL	4.390,35
76	49436	Ayhan TAPAN	18.06.2022	28298	YZL	2.620,00
77	47236	Ayhan TURAN	13.03.2020	931302	YZL	12.750,00
78	33618	Ayla KARAKURT(Necatî Karakurt Vrs)	14.07.2022	4211	YZL	2.166,78
79	27052	Ayla YILMAZ	13.07.2022	4111	YZL	7.220,40
80	48013	Aylin MAHMUDOV	13.07.2022	4096	YZL	3.966,60
81	26659	Aylin YAYLACI	28.05.2022	3177	YZL	1.345,50
82	45208-45209-45210-45211	Aynur Saadet ULUĞ-Günnur YAZAR-Ahmet ÖZDAL-Öznur Zeynep ÖZDAL	02.11.2022	6375	YZL	2.612,80
83	23684	Aynur TURAĞAN	07.05.2022	2679	YZL	2.081,42
84	3109	Aysel ARMUT	13.01.2010	146	YZL	8.826,38

NARLIDERE BELEDİYESİ 2022 MALİ YILI DENETİM RAPORU

85	58572	Aysel GÜDEN	01.08.2018	2772	*	7.583,40
86	35747	Aysel OĞUZ	30.10.2022	6288	YZL	915,64
87	947	Ayser Sümer ALABEYOĞLU	26.03.2008	2052	YZL	11.027,81
88	51211	Aysu UÇAR	09.07.2020	2759	YZL	6.595,60
89	14951	Aysun AKDENİZ	09.07.2020	2760	YZL	4.008,18
90	66415	Aysun ÇAKMAK	13.07.2022	4112	YZL	4.884,00
91	31610	Aysun TURAN	17.03.2021	1306	YZL	3.421,00
92	44156	Ayşe ARAS	13.03.2022	1444	YZL	6.538,36
93	27211	Ayşe BOZKURT	25.04.2021	2121	*	3.583,80
94	52865	Ayşe Ceyda FEYZULLAH	17.03.2021	1307	YZL	580,80
95	41518	Ayşe DAŞLI (ÖZDEMİR)	22.04.2022	2395	YZL	2.164,80
96	5771	Ayşe DEMİRÖZ	30.10.2022	6289	YZL	888,80
97	65967	Ayşe Dilek AKAY	04.10.2019	3635	*	399.851,40
98	39321	Ayşe DUDU TAMER	19.10.2020	4905	YZL	5.191,87
99	52733	Ayşe GÜL	06.07.2012	2524	YZL	10.929,20
100	18237	Ayşe Melahat AÇIKGÖZ	13.07.2022	4113	YZL	1.511,40
101	21123	Ayşe ÖNEY	17.03.2021	1310	YZL	7.567,49
102	2423	Ayşe YENİGÜN	30.10.2022	6293	YZL	619,50
103	43195	Ayşen OĞUZ	22.10.2019	3928	*	2.074,58
104	47748	Ayşenur YORAL (YENİGÜN)	30.10.2022	6294	YZL	1.217,42
105	17733	Aytan TEKİN	22.04.2022	2388	YZL	1.786,14
106	5772	Ayten İSTANBUL (VRS.İŞT.)	25.05.2022	3090-3091	YZL	2.822,60
107	14922	Ayten KAZAN	30.04.2022	2574	YZL	1.453,00
108	14970	Ayten SERİM	02.04.2022	1938	YZL	3.043,99
109	50600	Aziz KAYA	13.07.2022	4114	YZL	1.855,32
110	14279	Azize ŞENCAN (Vrs.İşt.)	25.05.2022	3088	YZL	1.676,40
111	19520	Azize YARAR	06.07.2020	3441	YZL	3.786,00
112	15562	Azmi SİCİM	13.07.2022	4115	YZL	1.586,20
113	53646	Bağdatlı Özel Sağlık Hizm.Ltd.Şti.	13.07.2022	4116	YZL	3.451,80
114	52304	Bahaddin MEŞE	26.05.2022	3110	YZL	1.942,60
115	15198	Bahar ÇAPAR	03.04.2022	1949	YZL	4.094,20
116	2376	Bahar SESSİZ	04.01.2007	5646	YZL	84.468,50
117	49406	Bahar SÖNMEZ	06.02.2022	2550	YZL	3.455,00
118	3177	Bahriye KÖFTECİ	13.07.2022	4118	YZL	1.462,38
119	8877	Barbaros PULULAR	26.05.2022	3120	YZL	1.667,60
120	33736	Barış ACAR	02.05.2022	2615	YZL	1.850,20
121	54780	Barış ATAMER	06.04.2021	1756	YZL	3.344,00
122	56145	Barış BİLİCİ	10.07.2020	2784	YZL	5.029,20
123	63881	Barış TOPBAŞ	13.03.2022	1456	YZL	3.440,80
124	49786	Barış ÜNDEV	16.05.2022	2867	YZL	1.916,20
125	60837	Başak TURHAN	22.04.2022	2391	YZL	1.635,70
126	55186	Bayram DIVRAK	17.02.2021	55186	YZL	22.490,30
127	64771	Begüm DURUK	13.07.2022	4119	YZL	2.453,00
128	16669	Bekir BARAN	22.05.2015	2453	YZL	20.589,05
129	41872	Benim BÜKEY	30.06.2020	14214	YZL	3.928,10

NARLIDERE BELEDİYESİ 2022 MALİ YILI DENETİM RAPORU

130	64345	Berk BAYSAN	18.06.2022	3684	YZL	1.841,40
131	64031	Berkan KAR	13.07.2022	4122	YZL	2.422,20
132	35394	Berkan TEKİN	23.06.2020	17170	YZL	3.955,00
133	78651	Berke AVCI	24.09.2022	5574	YZL	10.266,44
134	48188	Berna YILMAZ	21.10.2020	4974	YZL	3.911,60
135	58360	Berrin GÖRGÜLÜ	10.07.2020	2786	YZL	5.717,80
136	10683	Besi KAYA	17.09.2020	4268	YZL	16.869,60
137	52529	Beste ÖRÜCÜ	21.10.2020	4972	YZL	1.879,20
138	1365	Bilal KALE (VRS.)	18.09.2020	4289-4288..	YZL	6.118,70
139	2932	Bilgin ÖZER	17.02.2021	2932	YZL	163.826,06
140	17448	Bircan COŞKUN	17.06.2020	2154	YZL	56.967,57
141	37186	Birgül GÜL	17.09.2022	5402	YZL	2.072,40
142	50271	Birgül SIRAÇE	14.01.2016	159	YZL	25.282,30
143	14306	Birsen IŞIKLI	24.02.2005	585	YZL	10.890,00
144	18186	Birsen KAYAÖNÜ	09.09.2008	5300	YZL	18.680,34
145	6720	Birsen KILINÇ	06.05.2022	2662	YZL	2.473,12
146	27585	Birsen KIRCA	23.07.2022	4350	YZL	2.451,70
147	62760	Buğra GÖKÇE	17.09.2022	5403	YZL	9.043,00
148	60587	Burak KAYIŞOĞLU	23.07.2022	4354	YZL	2.598,20
149	18204	Burcu KAYAÖNÜ	09.09.2008	5298	YZL	18.925,92
150	48671	Bülent BOZ	01.08.2018	2771	*	77.713,52
151	59125	Bülent CANKURTARAN	17.06.2020	2155	YZL	67.519,86
152	71558	Bülent ERDOĞAN	13.07.2022	4124	YZL	3.889,60
153	51958	Bülent GÜLDAŞ	28.05.2022	3188	YZL	1.537,80
154	10256	Bülent ODAMAN	10.07.2020	2796	YZL	6.092,22
155	8986	Bülent ŞAHİN	24.02.2005	584	YZL	24.652,97
156	53005	Bülent ÜLÜK	30.04.2015	1357	YZL	107.100,00
157	41836	Cafer ALAKUŞ	07.04.2021	1780	YZL	5.553,65
158	8335	Cafer Erol ÜRGEN	01.04.2015	1531	YZL	2.272,60
159	15040	Cafer Sadık KILIÇ	13.07.2022	4125	YZL	2.197,80
160	3033	Canan ÇOPURASLAN (VRS.)	17.02.2020	607077	YZL	12.151,48
161	46398	Canan ÖZ	10.07.2020	2798	YZL	5.550,60
162	66507	Caner TURAN	12.01.2022	478	YZL	7.190,00
163	2543	Cavit AKTULUN	07.04.2021	1781	YZL	2.057,00
164	42784	Cavit ÖZDEMİR	08.06.2022	3471	YZL	2.679,60
165	11570	Cebbar TEKİN	28.05.2022	3183	YZL	3.596,00
166	60779	Celal VURAL	13.07.2022	4126	YZL	1.964,60
167	7926	Celalettin KARABULUT Vrs.	24.11.2022	6839-6841	YZL	10.925,20
168	67446	Cem Özgür DURLUPINAR	13.07.2022	4127	YZL	3.095,40
169	49454	Cem TUNÇ	02.04.2022	1939	YZL	3.132,64
170	6802	Cemal KARACAOĞLU	13.05.2008	3299	YZL	9.020,97
171	7911	Cemal TOSUN	17.06.2020	2158	*	41.638,30
172	23916	Cemal YEŞİL	10.07.2020	2801	YZL	4.632,22

NARLIDERE BELEDİYESİ 2022 MALİ YILI DENETİM RAPORU

173	15422	Cemile ATLI	13.07.2022	4128	YZL	1.720,40
174	27340	Cemile Celile YÜKSEL	26.03.2010	1221	YZL	26.476,46
175	44752	Cennet GÜLTEKİN	10.07.2020	2817	YZL	5.406,70
176	66038	Ceren GÖKTÜRK	30.10.2022	6297	YZL	473,00
177	66192	Ceyda KARANFİL	02.05.2022	2608	YZL	1.790,80
178	80436	Ceyhan GÜLALAN	26.06.2022	38809	YZL	427,00
179	47072	Ceylan KAMER	30.10.2022	6298	YZL	968,00
180	38364	Cihan DUMLU	13.07.2020	2831	YZL	2.029,88
181	55755	Cihan DURAN	07.04.2021	1783	YZL	4.166,80
182	49798	Coşkun ARSLAN	13.07.2020	2834	YZL	4.358,64
183	26353	Cuma Ali KOÇAK	30.10.2022	6299	YZL	1.333,20
184	4445	Cuma ÇALIŞKAN	15.03.2022	1496	YZL	3.062,40
185	2537	Cuma GÜNEŞ	12.03.2020	907982	YZL	528,50
186	7357	Cumali AL	16.06.2020	2130	YZL	7.880,58
187	48886	Cüneyt GÖY	13.07.2022	4129-4151	YZL	6.127,00
188	67788	Çağla KALAY BODRURLU	26.02.2022	1277	YZL	5.240,00
189	17608	ÇağlaGrup Plastik Mermer Ltd.Şti.	13.07.2022	4130	YZL	9.380,80
190	10311	Çağlar KARACA	30.10.2022	6300	YZL	743,60
191	13402	Çakır Mustafa ÜNSAL	13.07.2020	2833	YZL	10.368,14
192	31133	Çetin ERGÜN	13.07.2022	4131	YZL	2.277,69
193	6512	Çetin KARAKIZLI	02.04.2015	1533	*	37.769,60
194	23787	Çetin YILMAZ	26.03.2010	1220	YZL	27.459,04
195	54989	Çiçek Çisil ÇAKIROĞLU	02.05.2022	2612	YZL	2.956,80
196	11398	Çiğdem PASKAL	13.07.2022	4132	YZL	1.287,42
197	62457	Davut YOKUŞ	13.07.2022	4133	YZL	7.865,62
198	45897	Demet ARSLAN	19.05.2022	2958	YZL	2.664,20
199	8680	Demir UZUN	13.07.2022	4134	YZL	1.334,10
200	62345	Deniz ÇAKAL	26.06.2022	3831	YZL	2.653,20
201	3033	Deniz DEMİR (VRS)	17.02.2020	606870	*	12.253,48
202	52509	Deniz İŞBİLEN	19.04.2013	1700	YZL	44.242,00
203	50094	Deniz KEKLİK	16.03.2020	3416	YZL	1.250,00
204	62318	Derya ATMACA	07.05.2022	2678	YZL	8.946,11
205	60566	Derya GÜLGÖSTEREN	13.05.2022	2830	YZL	1.673,10
206	58852	Derya KIZILASLAN	02.05.2022	2623	YZL	1.724,80
207	59327	Devrim BUKSUR	30.10.2022	6301	YZL	1.194,60
208	33057	Devrim YILDIZ	07.04.2021	1784	YZL	2.020,40
209	62742	Dilek GÜVEN	13.07.2020	2836	YZL	6.115,98
210	71862	Dilek Hatice SARI	13.07.2022	4135	YZL	1.650,90
211	46634	Dilşat ERDOĞRUCULAR	22.10.2020	4996	YZL	7.946,40
212	41626	Doğan Atabey MOLLAOĞLU	27.02.2022	1068	YZL	2.929,30
213	49833	Doruk Harfiyat İnş. Gid. Pet.....	17.06.2020	2161	YZL	20.644,80
214	61066	Dujvar BARAN	13.03.2022	1460	YZL	12.012,66
215	62243	Durcan KAYIKLIK	30.10.2022	6302	YZL	1.339,80
216	15500	Dursun SAYAN (VRS. İŞT)	22.10.2020	4992-4990...	YZL	2.852,81

NARLIDERE BELEDİYESİ 2022 MALİ YILI DENETİM RAPORU

217	63300	Ece SELLER	26.05.2022	3131	YZL	2.105,40
218	36042	Eftal SERTER	18.09.2020	9810	YZL	12.014,20
219	69654	Ege Nur KÖFTECİ	30.10.2022	6303	YZL	1.265,00
220	58271	Ehsan Pashael KALAJAHI	19.07.2018	2607	*	17.251,30
221	58271	Ehsan Pashael KALAJAHI	16.10.2021	58271	YZL	0,00
222	77948	Ekim Ulaş BÜYÜKDAĞ	30.10.2022	6304	YZL	1.453,98
223	66052	Ekin DAYANÇ	13.07.2022	4136	YZL	1.724,80
224	28811	Ekrem KIZILASLAN	14.10.2011	4190-4810	YZL	9.373,67
225	30919	Ekrem YALÇIN	19.06.2020	2236	*	37.725,89
226	45158	Elif AKAR	07.04.2021	1785	YZL	5.614,57
227	8402	Elif ARAS	05.03.2022	1236	YZL	4.502,23
228	35293	Elif DÖNER	07.01.2021	35293	*	7.595,00
229	2764	Elif SÖYLER	07.05.2022	2680	YZL	2.547,60
230	61755	Elif YAZICI TEKELİ	13.03.2022	1452	YZL	3.190,00
231	31174	Elife YILDIZ	13.07.2022	4138	YZL	1.802,91
232	26575	Emine ALPBAZ	30.10.2022	6305	YZL	1.262,80
233	40651	Emine AY	10.04.2021	1832	YZL	2.763,64
234	55351	Emine Güneş ÇAKIRLAR	10.04.2021	1833	YZL	4.318,60
235	11841	Emine KONUR	06.08.2018	2823	*	20.033,20
236	70985	Emine YILDIZ	30.10.2022	6306	YZL	2.294,60
237	67731	Emre TORAMAN	01.05.2022	2590	YZL	3.260,40
238	58107	Emrullah BÜGE	26.10.2021	58107	YZL	5.882,00
239	27339	Enis YILMAZ	29.03.2010	1251	YZL	37.413,20
240	2076	Enver DERELİ	02.05.2022	2610	YZL	4.687,79
241	5824	Enver TAM	22.06.2020	2279	YZL	7.962,95
242	15332	Eray OKKAN	18.09.2020	4308	YZL	6.880,90
243	35492	Ercan YİĞİT	01.05.2022	2314	YZL	2.980,00
244	13771	Ercüment SAHİN	24.02.2005	581-5627	YZL	7.371,40
245	2869	Erdal AYDIN	14.02.2020	583	YZL	4.779,14
246	50276	Erdal SIRAÇE	14.01.2016	181	YZL	122.535,60
247	41769	Erdem-Fatma- Nazlı GİRGİN (İbrahim Ethem GİRGİN vrs.)	12.09.2018	3184 -3186 -3188	*	9.689,79
248	3645	Erdinç ALKAN	14.07.2020	2867	YZL	5.115,73
249	50710	Eren Cem ÇELİK	01.05.2022	2597	YZL	1.340,42
250	43476	Ergün SAÇAR	24.05.2017	2175-2868	*	5.432,28
251	37338	Erhan Kerim DAĞÇEKEN	23.10.2020	5033	YZL	3.977,98
252	7382	Erkan Fatih DERELİ	05.08.2020	3378	*	156.160,74
253	27372	Erol ACER	18.06.2022	11816	YZL	3.663,00
254	19403	Erol ORUÇ	28.05.2022	3174	YZL	1.718,20
255	50988	Ersin SIRAÇE	05.08.2020	10559	*	7.543,80
256	24231	Erten KATIMAN	13.05.2022	2833	YZL	1.948,10
257	13809	Esat Ahmet VURAL (Nüket AKI Vrs.)	03.09.2018	3075	*	8.201,87
258	57300	Esen UZUNYAYLA	19.09.2022	5425	YZL	2.816,00
259	52753	Eska Yatırım İnşaat Turz.....	13.04.2022	2351	YZL	1.677,06
260	8905	Esmâ GÜVENTÜRK	14.07.2020	2873	YZL	2.436,50

NARLIDERE BELEDİYESİ 2022 MALİ YILI DENETİM RAPORU

261	50489	Esmahan ORÇİN	22.04.2022	2394	YZL	1.113,20
262	71311	Esra Aydın YÜCEL	13.07.2022	4142	YZL	1.350,60
263	56238	Esra BİLGİN (EYLİK)	13.07.2022	4143	YZL	1.430,40
264	34583	Esra KURTULUŞ	05.03.2022	1226	YZL	3.537,60
265	45835	Ethem YILMAZ	27.07.2020	3245	YZL	6.094,16
266	59699	Fadimana SERTTENEKE	02.10.2022	5738	YZL	1.416,35
267	31555	Fadime ALPER	22.10.2019	3930-5729-2309	*	16.941,04
268	73153	Fadime TÜRKİYILMAZ	22.11.2022	84478	YZL	915,31
269	25984	Fahrettin KARACAOĞLU	14.07.2020	2876	YZL	6.055,50
270	46606	Faik ÖZASLAN	21.09.2020	4332	YZL	1.160,40
271	52575	Farag DAWUD	03.09.2018	3076	*	7.784,76
272	59413	Farıda ALIYEVA	03.04.2022	1947	YZL	5.132,60
273	10310	Fatma AKAR	05.06.2022	3363	YZL	1.075,80
274	11685	Fatma BİLİCİ	28.05.2022	3187	YZL	1.614,80
275	48989	Fatma ÇAĞATAY	03.04.2022	1954	YZL	1.960,20
276	7077	Fatma ÇATAK	5.06.2022 / 23.10.2022	3364 - 6176	YZL	1.401,84
277	5348	Fatma İNÖNÜ	23.06.2020	2312	YZL	13.228,30
278	35191	Fatma KUBUR	21.09.2020	4333	YZL	4.790,30
279	7939	Fatma KULAÇ (Vrs. İşt. Tülay-Gülşen)	18.10.2021	7939	YZL	20.744,90
280	40893	Fatma ÖNCEL	05.03.2022	1228	YZL	3.967,37
281	3550	Fatma SÖZENOCAKLILAR	19.09.2022	5426	YZL	3.597,23
282	39553	Fatma ÜZÜN	19.09.2022	5427	YZL	2.501,40
283	62943	Fatoş POLAT	02.05.2022	2617	YZL	2.956,80
284	60958	Faygül ÇALIŞKAN	13.07.2022	4146	YZL	2.470,60
285	62370	Ferhat Celal DEMİRCİ	19.09.2022	5428	YZL	9.288,40
286	25969	Feride KIRAN	10.04.2021	1838	YZL	3.543,54
287	73205	Feride KURT	15.03.2022	6420	YZL	62.482,20
288	21838	Feriha TURGUT	10.04.2021	1839	YZL	5.214,00
289	5515	Fetduze REKA	26.05.2022	3104	YZL	2.461,80
290	31707	Fevzi ALVAN	05.06.2022	3365	YZL	687,07
291	23785	Feyat ALADAĞ	05.06.2022	3366	YZL	1.845,60
292	17993	Feza ATABAY	21.09.2020	4335	YZL	4.202,37
293	59739	Fırat ALTINAR	13.07.2022	4147	YZL	1.630,40
294	62435	Fırat BAZARLI	27.05.2022	3152	YZL	3.394,50
295	39436	Fikret SAKAOĞLU	01.05.2022	2598	YZL	4.173,40
296	71757	Fikret GENÇ	28.05.2022	3186	YZL	3.366,00
297	64993	Filiz BİLİR	19.06.2020	3606	YZL	2.381,05
298	39685	Filiz KURT	23.10.2022	6178	YZL	1.344,20
299	54215	Filiz SARP	16.05.2022	2866	YZL	2.244,00
300	70937	Firdevs ARSLAN	12.04.2021	1874	YZL	5.183,60
301	42196	Firdevs METİN	23.11.2012	7441	YZL	1.003,42
302	55117	Funda YILDIZ	13.07.2022	4149	YZL	1.645,60
303	15459	Galip ÖZTÜRK	02.10.2022	5739	YZL	897,60
304	5506	Galip UZ	02.10.2022	5740	YZL	1.301,61
305	66193	Gamze SEZEN	26.02.2022	1064	YZL	3.594,80

NARLIDERE BELEDİYESİ 2022 MALİ YILI DENETİM RAPORU

306	44606	Gazanfer EĞİLLİ	12.04.2021	1876	YZL	3.204,89
307	13199	Gazi ŞİŞMAN	13.07.2022	4150	YZL	1.722,60
308	56988	Gökhan HOŞGÜL	27.05.2022	3151	YZL	1.650,00
309	68304	Gönül ALKAN	30.04.2022	2579	YZL	2.631,20
310	21661	Gönül ÇENBERCİ	13.07.2022	4152	YZL	8.649,16
311	49319	Gönül KARAHAN	13.07.2022	4153	YZL	1.938,20
312	39384	Gözde TİMURROĞLU	18.06.2015	2937	YZL	55.527,08
313	11182	Gül Ali ÖZEL	13.07.2022	4154	YZL	1.399,20
314	13791	Gül HASGÜÇMEN	12.04.2021	1877	YZL	4.179,78
315	54154	Gülşay ÖZKÖK	19.09.2022	5429	YZL	15.657,92
316	12838	Gülbahar FIRAT	13.07.2022	4155	YZL	3.402,60
317	61466	Gülbeyaz DOĞAN	13.07.2022	4156	YZL	2.698,30
318	57380	Gülcan KATIK (AYTAÇ)	15.04.2021	1925	YZL	4.322,60
319	70841	Gülcan KIRCA	02.05.2022	2620	YZL	2.086,00
320	18291	Gülçin BAĞCI (Coşkun ÇENBERCİ Vrs.)	27.07.2020	3254	YZL	70.066,92
321	11523	Güldane ACER	22.06.2020	2297	YZL	3.053,14
322	56441	Gülşen ÜNLÜ	01.11.2022	6340	YZL	2.152,70
323	18407	Güler ELÇİ	14.09.2011	5138-3736	YZL	552.603,46
324	54884	Güler KARA (YILDIRIM)	15.04.2021	1927	YZL	6.337,19
325	65110	Güler KEMAN (Musa Keman Vrs.)	12.09.2018	3215	*	8.786,76
326	66387	Gülgün YÜKSEL	01.11.2022	6343	YZL	3.333,00
327	67912	Gülizar YALÇIN	14.07.2022	4158	YZL	1.724,80
328	45870	Gülser AY TAR	19.09.2022	5430	YZL	2.074,60
329	48905	Gülseren ÖZDÖL	14.07.2022	4159	YZL	1.907,40
330	14800	Gülsev DEMİRKÖK	18.02.2022	902	YZL	3.129,21
331	5677	Gülşen KARABACA K	03.04.2022	1957	YZL	3.520,00
332	59188	Gülşen YILMAZ	15.04.2021	1928	YZL	669,50
333	54532	Gülten BİLGİ	14.07.2022	4161	YZL	2.430,38
334	49456	Gülten KILIÇ	22.09.2020	4360	YZL	1.113,20
335	14303	Gülter BIÇAKÇI	09.09.2016	3799	*	7.385,40
336	44166	Gülüstan ŞAHİN	13.07.2022	1983	YZL	1.000,00
337	15039	Gülüzar KILIÇ	13.03.2022	1454	YZL	4.188,80
338	39012	Günay AYDIN	22.09.2020	4361	YZL	8.042,10
339	65110-28371	Günay BAK	12.09.2018	3216	*	0,00
340	37942	Güner ÖZKÖKSAL	12.02.2022	748	YZL	3.707,00
341	27786	Güneş ERDİL	23.10.2022	6175	YZL	2.028,40
342	48636	Gürkan Murat ŞENYÜZ(vrs)- Poyraz Can,Tuğçe,Gökçe,Birsin ŞENYÜZ	11.09.2022	5292-5293-5294-5295	YZL	1.760,00
343	46173	Güven ACARER	16.05.2021	2275	YZL	4.070,35
344	24039	Güven ÜNVEREN	19.06.2020	2241	YZL	17.112,42
345	8567	Güzel KAYA	23.11.2012	4329	YZL	3.142,81
346	23465	Güzide ARSLAN	13.03.2015 /19.09.2022	2296 / 5431	*	198.383,34
347	62085	Hacer ÖZEN	12.11.2022	6606	YZL	1.256,20
348	53420	Hacı GÜNEŞ	22.09.2020	4362	YZL	4.851,26
349	11709	Hacı GÜZEL	19.05.2022	2952	YZL	1.498,78

NARLIDERE BELEDİYESİ 2022 MALİ YILI DENETİM RAPORU

350	51975	Haci BARTU Vrs.	14.07.2022	4163	YZL	1.533,40
351	74451	Hadı Foroughı ASL	16.05.2022	2871	YZL	2.734,60
352	25287	Hafize Leman AYTEKİN	26.06.2022	3827	YZL	1.617,00
353	50337	Hakan ÖĞER	22.09.2020	4363	YZL	5.914,16
354	54141	Hakan ÖZKUL	22.09.2020	4365	YZL	5.557,20
355	42451	Hakime NERGİZ	16.05.2022	2870	YZL	2.085,84
356	17351	Hakkı BOZAL	01.11.2022	6344	YZL	1.156,15
357	62470	Hakkı HOŞGÜL	16.05.2021	2277	YZL	3.735,60
358	61303	Halide ÖZKALAYCI (Yusuf Toprak ÖZKALAYCI)	06.05.2022	2659	YZL	1.663,20
359	6431	Halil AKSOY	02.04.2022	1942	YZL	2.976,60
360	48578	Halil BİLGİÇ	26.05.2022	8154	YZL	4.075,00
361	8170	Halil ÇARPAR	16.05.2021	2278	YZL	3.586,00
362	64403	Halil İbrahim KAYA	12.11.2022	6607	YZL	2.794,20
363	52298	Halil SERİN	16.05.2021	2280	YZL	3.706,74
364	46736	Halil SONĞUR	16.05.2021	2281	YZL	3.335,54
365	1759	Halil ŞİPEL	24.07.2022	4356	YZL	805,20
366	49061	Halil Tayfun OCAKSÖNMEZ	21.05.2022	3015	YZL	2.811,60
367	52317	Halit DURMAZ	18.06.2022	40454	YZL	1.068,00
368	58017	Haluk BAKKALOĞLU	17.09.2019			29.920,18
369	65965	Hamit Orkan ALMASULU	22.09.2020	4367	*	11.840,40
370	54760	Handan ÇAYLI	19.09.2022	5432	YZL	2.798,40
371	7908	Hanım GÖK	12.11.2022	6594	YZL	519,20
372	9408	Hanife DEMİR	12.11.2022	6595	YZL	596,16
373	19546	Hanifi KANDEMİR	13.04.2022	2172	YZL	1.974,80
374	55379	Harun ALTINTAŞ	22.09.2020	4368	YZL	2.162,60
375	44514	Hasan Ali AĞAR	21.06.2021	2942	YZL	3.081,81
376	25690	Hasan ALPAR	16.05.2021	2284	YZL	3.461,24
377	24673	Hasan ASLAN	19.09.2022	5433	YZL	3.455,10
378	33648	Hasan DEMİR	27.02.2022	7235	YZL	3.130,00
379	26881	Hasan DİNÇER	27.03.2015	1436	YZL	594,00
380	63851	Hasan Ege TÜTÜNCÜOĞLU	16.05.2021	2285	YZL	7.115,90
381	60381	Hasan Kubulay ÇAĞIRTGAN	12.02.2022	740	YZL	3.377,00
382	63033	Hasan Mansur İLAN	05.06.2022	12768	YZL	328,00
383	26485	Hasan Mesut AKTEKİN (VRS.)	22.07.2020	3278	YZL	13.360,50
384	50270	Hasan Sıtkı SIRAÇE	14.01.2016	191	YZL	42.151,03
385	54156	Hasan SÖYLER	22.09.2020	4369	YZL	6.213,85
386	803	Hasan ÜNAL	24.07.2022	4361	YZL	609,40
387	8906	Hasan YILDIRIM	12.11.2022	6596	YZL	1.460,80
388	25407	Hasan YILDIZ	27.03.2015	1444	YZL	15.673,81
389	63599	Haşim ATABAY	26.05.2022	3136	YZL	1.262,44
390	35225	Hatai BOZ	12.02.2022	182	YZL	3.599,54
391	25603	Hatice ARZİMAN	12.11.2022	6597	YZL	2.914,04
392	11841	Hatice ÇELİK	06.08.2018	2826	*	0,00
393	55881	Hatice DEMİR	02.05.2022	2609	YZL	14.810,40
394	5810	Hatice GÖKÇEN	22.09.2020	4371	YZL	7.682,40

NARLIDERE BELEDİYESİ 2022 MALİ YILI DENETİM RAPORU

395	50660	Hatice KARAKURT	19.05.2022	2962	YZL	1.688,72
396	47419	Hatice Ömür MAKİNABAKAN	14.07.2022	4164	YZL	1.564,20
397	18744	Hatice RENKLİBAY	03.04.2022	1956	YZL	3.403,70
398	7281	Hatice Sacide GAFFAROĞLU (SOLAK)	14.07.2022	4165	YZL	2.656,50
399	8566	Hatice SARI (BURGURLU)	21.06.2021	2943	YZL	3.043,63
400	54254	Hatice SEKMEN	22.09.2020	4372	YZL	4.699,91
401	60008	Hatice Uslu ÖNBAY	26.06.2022	3828	YZL	1.975,60
402	14836	Hatice ÜLKER	16.05.2021	2288	YZL	3.564,20
403	70999	Havva KİBAROĞLU	16.05.2021	2289	YZL	3.663,67
404	52708	Hayati ERDOĞAN	12.11.2022	6598	YZL	1.427,65
405	6648	Hayati SİRKEÇİOĞLU	30.04.2022	2580	YZL	2.556,40
406	58171	Haydar ADIGÜZEL	22.09.2020	4374	YZL	5.068,80
407	381	Haydar KARABULUT	20.11.2022	13706	YZL	1.225,00
408	24805	Hayriye AKDAĞ(VRS.İST)	27.06.2005	4716	YZL	20.017,50
409	63153	Hayriye YEŞİL	12.09.2018	19547-8088	*	6.000,00
410	8366	Hediye ALTINTAŞ	23.05.2008	3493	YZL	12.995,04
411	2191	Hıdır ALMAZ Vrs.	14.11.2022	6623-6624-6626	YZL	2.235,20
412	2951	Hıdır GÜLTEKİN	03.04.2022	1945	YZL	8.839,60
413	12381	Hıdır ÖZBEY	14.07.2022	4167	YZL	2.840,20
414	14283	Hıdır SAFİ	14.07.2022	4169	YZL	2.884,52
415	66799	Hızlı KALAYCI	12.11.2022	6599	YZL	1.271,60
416	2635	Hızır KULAÇ	14.11.2022	6627-6628-6629	YZL	2.403,50
417	66290	Hikmet Sanat ÖZDİRİM	14.07.2022	4170	YZL	2.109,80
418	22810	Hilal TANYERİ	30.04.2022	2585	YZL	2.565,20
419	4779	Himmet İNAN	02.05.2008	3069	adrs.y tsz.	16.645,22
420	44804	H-N Yapı Gıda Tur.Tic.Ltd.Şti	12.11.2022	6600	YZL	992,20
421	71351	Hossein ARIAN	02.04.2022	1934	YZL	9.478,60
422	35294	Hulusi CİN	14.07.2022	4173	YZL	2.315,27
423	54383	Huriye AYDIN	14.11.2022	6630	YZL	1.874,40
424	65667	Huriye DERELİ	13.03.2022	1457	YZL	6.842,00
425	70781	Hülya ERDİL	16.05.2021	2291	YZL	1.652,20
426	60812	Hülya ERKAN	14.07.2022	4174	YZL	3.174,60
427	29584	Hülya KADIOĞLU	22.04.2022	2383	YZL	2.545,40
428	64057	Hünkar DAYAN	19.09.2022	5434	YZL	1.682,20
429	6584	Hüsamettin ŞINLAK	14.01.2016	182	YZL	39.061,47
430	63976	Hüseyin ACAR	12.02.2020	540484	*	2.000,00
431	60847	Hüseyin AKAY	23.06.2020	2315	YZL	14.912,70
432	8042	Hüseyin AKBULUT	30.04.2022	2577	YZL	1.566,40
433	14346	Hüseyin ALKAYA	14.07.2022	4175	YZL	2.511,62
434	18531	Hüseyin ARMAĞAN	12.11.2022	6601	YZL	1.355,20
435	39431	Hüseyin ATAR	28.07.2020	8378	YZL	3.346,20
436	44314	Hüseyin BABAİKER	26.05.2022	3109	YZL	2.670,80
437	50981	Hüseyin ÇAKAR	14.07.2022	4176	YZL	2.305,60
438	13404	Hüseyin DENİZ	11.09.2019	3270	YZL	81.176,10
439	2487	Hüseyin DİNÇER	06.03.2008	1540	YZL	6.969,92

NARLIDERE BELEDİYESİ 2022 MALİ YILI DENETİM RAPORU

440	25580	Hüseyin DİNÇER (Vrs. İşt.)	28.07.2020	3270	*	8.188,53
441	52703	Hüseyin ELÇİ	27.02.2022	1070	YZL	3.027,20
442	80440	Hüseyin ERKAN	24.09.2022	5082	YZL	581,00
443	22773	Hüseyin GÖKOĞLU	14.07.2022	4177	YZL	3.506,80
444	4415	Hüseyin KARACA	14.11.2022	6633	YZL	2.565,14
445	1639	Hüseyin KAYGUSUZ	02.04.2008	2200	YZL	1.297,01
446	4899	Hüseyin KOPUZ	14.07.2022	4178	YZL	1.993,20
447	43191	Hüseyin Oğuz ESEN	06.03.2022	2614	YZL	750,00
448	58879	Hüseyin Okay KARABULUT	21.05.2022	3018	YZL	3.317,60
449	23421	Hüseyin ÖZVEREN	14.07.2022	4179	YZL	1.502,60
450	50906	Hüseyin ŞİŞMAN	01.05.2022	2603	YZL	2.484,90
451	51565	Hüseyin TAŞCI	03.05.2022	2634	YZL	1.821,60
452	1861	Hüseyin YENİAVCI	02.04.2022	1941	YZL	21.784,05
453	9714	Hüseyin YEŞİLYURT	27.05.2022	3149	YZL	1.533,40
454	52044	Hüsniye ALTAN	12.11.2022	6608	YZL	1.069,54
455	60847	Hüseyin AKAY	23.06.2020	2315	*	14.912,70
456	44412	İsmahan ARAS	18.06.2022	3683	YZL	5.513,05
457	5024	İbrahim AKTULUN(71952,48475,28780)	17.06.2020	2162	YZL	226.339,93
458	46178	İbrahim ÇARBOĞA	14.07.2022	4181	YZL	2.358,40
459	53780	İbrahim DOĞAN	14.07.2020	2882	YZL	4.803,71
460	4277	İbrahim DOLU	15.10.2022	5989	YZL	1.025,20
461	13211	İbrahim EROL	18.06.2022	2645	YZL	7.190,00
462	20069	İbrahim İÇER	27.03.2015	1430	YZL	2.652,35
463	12676	İbrahim KARLI	22.05.2021	2381	YZL	3.168,74
464	7949	İbrahim KAYA(VRS.İŞT)	13.05.2008	3301	YZL	19.293,12
465	13615	İbrahim MARANGOZOĞLU	11.09.2017	3786	*	57.622,42
466	6632	İbrahim MAZLUM	03.04.2022	1948	YZL	3.237,00
467	9814	İbrahim POLAT	26.05.2022	3111	YZL	2.778,60
468	1511	İbrahim SEKMEN	19.04.2013	1691-2883	YZL	5.082,75
469	46739	İbrahim SELANİK	14.07.2022	4182	YZL	2.151,60
470	54577	İbrahim TATLİSES	25.05.2021	2408	YZL	13.734,60
471	40517	İbrahim TOPKAYA	14.07.2022	4183	YZL	2.744,70
472	39058	İbrahim ÜÇDAĞ	15.10.2022	5990	YZL	1.309,00
473	64681	İbrahim YAŞAR	14.07.2022	4184	YZL	1.471,80
474	31387	İbrahim YENİGÜN	22.09.2020	4375	YZL	6.839,17
475	38802	İhsan SOLMAZ	25.08.2020	3783	YZL	8.673,16
476	39348	İkbal CANDAN	20.11.2022	15871	YZL	609,49
477	59951	İkbal YILMAZ	19.09.2022	5435	YZL	2.332,00
478	25959	İlhami KOLCUER	04.05.2009	1828	*	634,26
479	18185	İlhan KAYAÖNÜ	09.09.2008	5297	*	18.925,92
480	10334	İlkay ZENGİN	15.10.2022	5991	YZL	1.153,58
481	53448	İlknur AKBAN	29.05.2021	2485	YZL	5.636,82
482	60785	İlknur COŞKUN FALKOWSKI	13.05.2022	2828	YZL	2.695,00
483	49677	İlknur SÖZÜNDEDURAN	29.05.2021	2486	YZL	3.165,68

NARLIDERE BELEDİYESİ 2022 MALİ YILI DENETİM RAPORU

484	272	İlyas BERTAN	14.11.2022	6634	YZL	1.194,20
485	8572	İmdat YAŞAR	02.05.2022	2619	YZL	2.622,40
486	55852	İnci KOCAGÖZ	03.05.2022	2633	YZL	2.499,20
487	50578	İrfan KILIÇOĞLU	19.03.2022	10762	YZL	1.700,00
488	68277	İsa ÖZCAN	29.05.2021/ 23.07.2022	2487 - 4352	YZL	7.915,60
489	54597	İsmail BAK	14.07.2020	2903	YZL	9.750,40
490	7473	İsmail BÜTEV	14.07.2020	2904	YZL	8.174,03
491	7513	İsmail KAYA	28.05.2022	3179	YZL	1.905,20
492	20249	İsmail KOYUNCU	30.05.2021	2489	YZL	987,47
493	7818	İsmail KÖSE	10.12.1999	2960	YZL	2.080,98
494	26662	İsmail PEKGÜLEÇ	15.10.2022	5992	YZL	909,70
495	14838-53414	İsmail TUR	12.09.2018	3189-1693	*	7.100,59
496	687	İsmail ÜNSAL	23.06.2020	2319	YZL	9.235,91
497	14956	İsmail YETİM	25.08.2020	3785	*	4.851,80
498	10375	İsmail YILMAZ	06.02.2008	809	YZL	1.441,00
499	4426	İsmail ZEYREK	22.09.2020	4351	YZL	3.135,00
500	52177	İsmet BABASOY	30.05.2021	2490	YZL	3.284,60
501	435	İsmet ÇINAR	30.05.2021	2491	YZL	3.616,14
502	31477	İsmet GÜNEŞ	12.05.2022	2779	YZL	3.601,16
503	65110-12776	İsmet KEMAN	03.09.2018	3081	*	0,00
504	48226	İsmet ÖZKAN	27.03.2015	1442	YZL	21.180,36
505	55223	İzzet Durakan AKÇE	25.08.2020	3786	YZL	13.141,30
506	49141	İzzet GÜDER	19.09.2022	5436	YZL	1.452,00
507	53027	Jale AKGÖL	14.07.2020	2908	YZL	1.753,40
508	56161	Kadir YILDIRIM	25.09.2018	3372	*	9.330,51
509	25553	Kadri MERCAN	14.07.2022	4186	YZL	1.901,49
510	54588	Kadriye ERİM	23.06.2020	2322	YZL	8.854,25
511	69828	Kadriye GÜLTEKİN	12.02.2022	745	YZL	4.777,98
512	62809	Kamen GÜMÜŞ	14.07.2022	4187	YZL	3.377,00
513	16928	Kamil ARAL (vrs.)	08.12.2022	7145-7146	YZL	1.870,00
514	29073	Kamil Kıvanç TÜRKEL (VRS)	08.12.2022	7147-7148	YZL	3.715,80
515	58894	Kamile ÖZKILINÇ	30.05.2021	2492	YZL	3.477,86
516	23707	Kani KANBAK	14.07.2022	4188	YZL	1.853,50
517	50069	Karani Günhan KARADEDE	30.05.2021	2493	YZL	3.501,52
518	9822	Kaya GÜR	12.11.2022	6609	YZL	1.827,10
519	18187	Kaya KAYAÖNÜ	09.09.2008	5299	*	18.943,98
520	32487	Kaya SÖNMEZ	14.07.2020	2909	YZL	4.455,00
521	5008	Kaymak DEMİRTAŞ	14.07.2020	2910	YZL	6.596,72
522	12874	Kemal AKBIYIK	01.05.2022	2595	YZL	1.944,80
523	49826	Kemal DİNÇER	12.11.2022	6610	YZL	1.350,58
524	6742	Kemal ERKMEN	13.05.2008	3296	YZL	17,40
525	956	Kemal KARABULUT (VRS. İŞT)	14.04.2022	2216	YZL	4.705,80
526	53525	Kemal ÖZCEYHAN	14.07.2022	4189	YZL	2.725,12
527	25630	Kemal VİZİK	14.07.2022	4190	YZL	1.837,00
528	56208	Kenan KARASU	12.11.2022	6611 - 6612	YZL	800,58

NARLIDERE BELEDİYESİ 2022 MALİ YILI DENETİM RAPORU

529	37432	Kenan LİDER	14.07.2022	4191	YZL	3.251,60
530	65242	Kenan SEVER	05.06.2022	25479	YZL	188,00
531	5831	Kenan Şentürk ERDOĞUŞ(Vrs)	02.04.2022	1932-1931	YZL	7.873,80
532	55791	Kenan TEKİNALP	26.06.2022	3829	YZL	900,90
533	4403	Kerim COŞKUN	14.07.2022	4192	YZL	2.884,20
534	35319	Kerim ERKAN (Cezmi ERKAN vrs.)	07.04.2021	1782	YZL	5.563,80
535	4322	Kevser AYBEY(VRS.İST.)	24.04.2008	2842	YZL	16.284,83
536	38956	Kezban MEMİŞ	14.07.2022	4193	YZL	1.296,90
537	6376	Keziban AKBULUT	25.08.2020	3798	YZL	85.061,73
538	46240	Korhan BERBEROĞLU	14.07.2022	4194	YZL	2.681,80
539	1017	Kudvettin ASLAN	02.05.2022	2622	YZL	2.559,80
540	67281	Ladan JAVADIAN	08.12.2022	7128	YZL	1.551,00
541	61629	Laima STANKEVICIUTE	02.04.2022	1936	YZL	5.467,00
542	57586	Lale KOLUMAN	07.05.2022	2684	YZL	1.742,40
543	27625	Lale ÖZVEZNECİ	12.11.2022	6604	YZL	1.162,70
544	32283	Lami GÜL	16.07.2020	2929	YZL	5.240,59
545	52897	Levent TÜFEKÇİ	15.04.2022	2226	YZL	8.166,40
546	49152	Leyla DÜNDAR	16.07.2020	2932	YZL	5.338,93
547	45940	Leyla TIRYAKIOĞLU	22.04.2022	2386	YZL	1.566,40
548	59389	Leysan MAMMADOV	24.11.2022	6847	YZL	5.867,40
549	14050	Lütfiye KAYAN	19.09.2022	5437	YZL	4.576,19
550	49318	M.Ali UZUNYAYLA	14.07.2022	4195	YZL	4.559,92
551	26780	Mahidine ZAİBA	09.09.2022	5236	YZL	1.728,37
552	28206	Mahmut AYRANCI	14.11.2022	6635	YZL	1.463,00
553	5558	Mahmut Osman MARO	24.02.2005	583	YZL	15.253,44
554	13543	Makbule DABAĞ	21.11.2021	20014	*	303,42
555	59845	Makbule KAYA	05.11.2022	6453	YZL	1.687,40
556	53374	Makbule ÖZBEKÇIOĞLU	05.11.2022	6454	YZL	1.036,93
557	55037	Maksude KAMALI	25.08.2020	3787	YZL	9.152,16
558	11582	Mansur İNÖNÜ	30.05.2021	2495	YZL	4.144,80
559	61924	Marlog Medikal İnş.	16.10.2021	61924	YZL	27.277,54
560	39	Maruf YAVUZ	14.07.2022	4196	YZL	1.960,50
561	63882	Marziya YAĞMUR	14.07.2022	4197	YZL	2.266,00
562	61619	Masum ÖNDER	24.11.2022	42601	YZL	2.080,00
563	48734	Masum TATLI	12.01.2022	1523	YZL	3.595,00
564	38037	Medine ÇORUK	13.03.2022	10828	YZL	7.710,00
565	53566	Mehmet AKHALİL	23.06.2020	2346	YZL	10.168,40
566	17279	Mehmet Ali ÇERÇİOĞLU	16.07.2020	2939	YZL	1.908,60
567	207	Mehmet Ali KARAKAYA	05.11.2022	6455	YZL	1.023,85
568	19259	Mehmet Ali KASABOĞLU	05.11.2021	25366	YZL	3.709,36
569	4067	Mehmet Ali YENİKAZANCI	11.01.2007	4067	YZL	904,06
570	50861	Mehmet ALTUNDAĞ	13.05.2022	10765	YZL	2.625,00
571	46915	Mehmet CAN	13.03.2022	1459	YZL	5.457,22
572	56152	Mehmet Coşkun DEMİRHAN	16.05.2022	2868	YZL	2.664,20
573	47993	Mehmet DEMİRCİ	07.11.2022	6475	YZL	2.024,53

NARLIDERE BELEDİYESİ 2022 MALİ YILI DENETİM RAPORU

574	7088	Mehmet Emin KURAL	14.07.2022	4198	YZL	8.766,50
575	60703	Mehmet GÖL	16.07.2020	2940	YZL	8.626,20
576	6444	Mehmet GÜNEŞ (VRS.)	08.11.2022	6483-6484-6485	YZL	3.040,40
577	70146	Mehmet Hulusi YİĞİT (Vrs.)	27.07.2020	3243	*	133.148,04
578	61996	Mehmet KARA	05.11.2022	6457	YZL	968,00
579	66196	Mehmet KARANFİL	26.05.2022	3119	YZL	1.790,80
580	3847	Mehmet Kasım ERDİL	24.07.2022	4357	YZL	1.062,60
581	49611	Mehmet KOÇ	16.07.2020	2941	YZL	6.165,63
582	60096	Mehmet KORKUSUZ VRS.	25.09.2022	5605-5606-5607-5608	YZL	2.967,17
583	20291	Mehmet KUTSAY ATATÜR	23.06.2020	2348	YZL	4.831,24
584	50068	Mehmet Muzaffer KARADEDE	22.09.2020	4353	YZL	4.743,20
585	47838	Mehmet OĞUZ	24.06.2020	2356	YZL	8.048,58
586	46358	Mehmet ÖKSÜZ	01.05.2022	2596	YZL	18.827,60
587	11650	Mehmet Refik ATAR	30.05.2021	2496	YZL	3.118,79
588	24272	Mehmet Refik GÖK	01.04.2015	955	YZL	22.552,62
589	5738	Mehmet Sadettin BAŞARAN	17.07.2020	2980	YZL	6.537,63
590	52191	Mehmet Sadık ÖZKUL	30.05.2021	2497	YZL	7.334,80
591	49386	Mehmet Sait KAYA	18.02.2022	6273	YZL	1.040,00
592	26463	Mehmet Selahattin AKTEKİN	25.08.2020	3796-3078-2529	YZL	13.360,50
593	26464	Mehmet Selahattin AKTEKİN (Nuriye AKTEKİN vrs.)	18.10.2021	26464	YZL	13.360,50
594	32080	Mehmet Selim EKİNCİ	01.05.2022	2606	YZL	2.712,21
595	19702	Mehmet Soner ERDİL	30.05.2021	2498	YZL	3.260,40
596	16729	Mehmet SUSAN	17.07.2020	2981	YZL	7.324,91
597	32771	Mehmet SUSAN	05.11.2022	6459	YZL	1.100,42
598	8988	Mehmet ŞAHİN VRS.	27.09.2022	5635-5636-5638-5639-5640	YZL	4.870,80
599	28004	Mehmet Şirin AKDEMİR	18.02.2022	898	YZL	4.706,00
600	20479	Mehmet TURHAN	20.09.2022	5460	YZL	3.286,80
601	46137	Mehmet YILMAZ	14.11.2017	4562	*	14.050,85
602	24686	Melihat KULAKSIZ	14.07.2022	4199	YZL	2.173,60
603	2843	Melek GENÇ	08.01.2013	57	YZL	3.248,98
604	13345	Melek KARADAŞ	24.06.2020	2362	YZL	9.746,88
605	7341	Melek SERBEŞ- Hüseyin SERBEŞ(Vrs.İşt.)	06.05.2022	2664	YZL	2.345,20
606	46513-46515-46516	Melih İNALÖZ-Nezih İNALÖZ-Mustafa İNALÖZ	15.12.2022	7310	YZL	2.744,28
607	53666	Melike BÜLBÜL	19.05.2022	2963	YZL	1.834,80
608	35526	Meliz ÇELTİ	17.07.2020	2984	YZL	3.752,92
609	71837	Memet Hanifi SOLAK	01.05.2022	2591	YZL	3.248,32
610	8584	Memiş SARIGÖL	17.07.2020	2985	YZL	6.522,51
611	48475	Menderes AKTULUN	13.04.2022	2171	YZL	37.902,96
612	10832	Menevşe BIÇAKÇI	14.07.2022	4200	YZL	1.493,80
613	20687	Meral KALELİ	13.05.2022	2832	YZL	1.705,00
614	23709	Meral KAYNAR	30.05.2021	2500	YZL	2.901,49
615	53383	Meral KURT	04.08.2022	4607	YZL	2.160,40
616	27199	Merdan SALMAN	13.03.2022	1449	YZL	2.570,10
617	47767	Merdiz ÜZÜN	17.07.2020 / 05.11.2022	2987 - 6464	YZL	2.782,51

NARLIDERE BELEDİYESİ 2022 MALİ YILI DENETİM RAPORU

618	54205	Mert AYDINOK	26.05.2022	3118	YZL	2.464,20
619	61302	Merve Dila ÖZKALAYCI	07.05.2022	2686	YZL	1.663,20
620	8899	Meryem ÇELİK	17.07.2020	2990	YZL	5.992,55
621	57926	Mestan Hakan ÖZER	14.07.2022	4201	YZL	2.073,21
622	61918	Mesude YILMAZKAN	14.07.2022	4202	YZL	2.132,20
623	56071	Metin SİTTİ	14.07.2022	4203	YZL	4.164,60
624	27338	Metin YILMAZ	29.03.2010	1254	*	36.669,60
625	19326	Mevlüt GÖÇÜ Vrs.	20.12.2022	7402-7403-7405	YZL	1.317,80
626	27315	Milüse BULUT	05.11.2022	6465	YZL	1.386,00
627	62526	Mohammad AMINAGHDAM	03.04.2022	1953	YZL	4.121,00
628	65214	Mohanad Abbas KOJAR	30.05.2021	2502	YZL	6.558,20
629	58419	Mualla ÖZÇAKAR	14.07.2022	4210	YZL	2.085,60
630	34895	Muammer CEYHAN	20.09.2010	3801	YZL	1.865,60
631	49709	Mucize DÜZEY	22.09.2020	4386	YZL	3.846,96
632	72959	Muhammet Ali ALTINÖZ	14.07.2022	4204	YZL	4.547,46
633	53751	Muhammet Ali DOĞAN	14.07.2022	4205	YZL	1.381,60
634	63404	Muhammet Ali TEKİNALP	19.05.2022	2964	YZL	2.508,00
635	26337	Muhammet Nurullah GÜNEY	17.07.2020	2995	YZL	8.540,40
636	12217	Muharrem AKYÜREK	30.05.2021	2503	YZL	4.874,76
637	26105	Muharrem SÖZEN	05.11.2022	6460	YZL	715,26
638	17223	Mukadder TAKYACI	05.11.2022	6461	YZL	985,60
639	45836	Mukadder YILMAZ	14.07.2022	4206	YZL	1.452,00
640	62289	Murat ÇAMAK	05.11.2022	6462	YZL	975,13
641	48660	Murat Ender TÜMER	05.11.2022	6463	YZL	1.878,40
642	28475	Murat KAYGUSUZ	17.07.2020	2996	YZL	4.987,55
643	14838	Murat TUR	12.09.2018	3185	*	0,00
644	14838-53413	Murat TUR	06.05.2019	1691	*	0,00
645	10271	Murat ÜSTÜN	07.05.2022	2685	YZL	2.204,40
646	46690	Murat Yavuz CENGİZ	20.09.2022	5458	YZL	4.140,40
647	23995	Murtaza BİLGİLİ	30.05.2021	2504	YZL	4.659,40
648	770	Musa ÖZBAY	07.02.2008	827	YZL	23.745,29
649	53967	Mustafa Vahdettin KARAGÖZ (Vrs)	14.12.2022	7289-7290-7292	YZL	1.735,80
650	56779	Mustafa AKGÜL	20.09.2022	5461	YZL	1.643,40
651	31991	Mustafa CİMTAY	22.09.2020	4388	YZL	6.254,10
652	576	Mustafa ÇİFTÇİ	02.04.2022	1943	YZL	3.536,63
653	66905	Mustafa DEDEBEK	05.11.2022	39959	YZL	600,60
654	33741	Mustafa ERGÜNAL	27.03.2015	1429	YZL	3.800,74
655	9151	Mustafa GÜNEL	20.09.2022	5462	YZL	2.340,80
656	20299	Mustafa KÜÇÜKTOPUL	27.04.2022	2510	YZL	2.961,38
657	21985	Mustafa Naci ARIĞTEKİN	18.10.2021	21985	YZL	68.142,80
658	18026	Mustafa Orhan KARADEMİR	20.09.2022	5464	YZL	3.670,26
659	62294	Mustafa ÖZGENÇ	06.03.2022	1776	YZL	370,74
660	7859	Mustafa PUSMAZ	20.04.2022	2318	YZL	1.881,88
661	26910	Mustafa RODOS	22.09.2020	4387	YZL	5.918,33
662	1181	Mustafa TEKİNALP	07.12.2007	6187	YZL	5.700,23

NARLIDERE BELEDİYESİ 2022 MALİ YILI DENETİM RAPORU

663	14838	Mustafa TUR	12.09.2018	3187	*	0,00
664	14838-9863	Mustafa TUR	06.05.2019	1689	*	0,00
665	49800	Mustafa YÜCEL	20.07.2020	3026	YZL	6.010,68
666	63431	Muzaffer AKSOYDAN	20.09.2022	5465	YZL	3.139,40
667	3014	Muzaffer ARSLAN	07.04.2008	2297	YZL	18.527,71
668	14990	Muzaffer BECEREN	01.09.2008	5181	*	1.351,52
669	4460	Muzaffer GÜLEÇ	05.11.2022	6468	YZL	1.047,20
670	52397	Muzaffer GÜVEN	22.09.2020	4390	YZL	2.235,20
671	14308	Muzaffer ÖZEL	21.09.2022	5495	YZL	1.947,00
672	59737	Müjdat GİRGİN	20.07.2020	3029	YZL	6.569,20
673	12829	Müjde AKÇAR	01.05.2022	2589	YZL	2.670,80
674	5188	Mümtaz Gündoğan CENGİZ	15.11.2021	5642	YZL	17.311,09
675	43240	Münevver AKDOĞAN	20.12.2022	7409	YZL	1.237,53
676	28958	Mürteza KARAPINAR	01.11.2022	6341	YZL	1.905,20
677	14102	Mürüvvet BAYKAL	17.10.2007	4882	YZL	7.230,19
678	27900	Müslim PARLAK	26.06.2022	23262	YZL	790,20
679	54626	Müslüm ARSLAN	26.03.2022	1767	YZL	4.521,07
680	4842	Müslüm YENİGÜN	24.06.2020	2367	YZL	9.566,09
681	71100	Müşide İŞBİLİR	30.05.2021	2505	YZL	3.405,82
682	57378	Müşkinaz AKALIN	30.05.2021	2506	YZL	3.884,10
683	31213	Müyesser ÇEVİK	12.02.2022	749	YZL	6.571,40
684	64897	Müzeyyen Uyar GÖĞÜŞ	16.05.2022	2860	YZL	1.815,00
685	63791	Naciye ÖZEGEMEN	05.11.2022	6444	YZL	1.168,20
686	56182	Naciye ÖZTÜRK	30.05.2021	2510	YZL	5.436,20
687	71371	Nader KIANI	14.12.2022	7281	YZL	3.489,20
688	9048	Nadide DERELİ	25.08.2020	3795	*	22.727,22
689	525	Nadide ÖZCEYHAN	21.07.2020	3038	YZL	7.533,90
690	55168	Nadir BULUT	30.05.2021	2511	YZL	3.971,00
691	1119	Nadir Remzi GÜLEL	26.05.2022	3125	YZL	1.387,50
692	31921	Nafiye ÇEMBERCİ (Vrs.İşt.)	27.04.2022	2511	YZL	0,00
693	16544	Nahide GURBET (VRS.İŞT.)	09.05.2022	2692-2693-2694	YZL	2.926,00
694	11779	Namık Kemal BÜLBÜL	05.11.2022	6445	YZL	2.263,80
695	33394	Nasihe GÜÇSÜZ	21.09.2022	5496	YZL	1.900,80
696	11997	Nazım BARDAK	27.02.2022	1071	YZL	4.787,16
697	991	Nazım PATLAR	20.07.2020	3039	YZL	6.232,60
698	1570	Nazif DAĞTAŞ	21.09.2022	5497	YZL	2.518,47
699	18099	Nazife AKYILDIZ	21.09.2022	5498	YZL	1.856,62
700	43802	Nazire TURAN	07.03.2022	1250	YZL	3.201,00
701	68518	Nazlı ÖZCEYHAN	21.09.2022	5499	YZL	1.449,75
702	23186	Nazmiye ADAM	30.05.2021	2512	YZL	4.298,80
703	63720	Nebahatül Cemal KOTAN	27.02.2022	1077	YZL	3.448,50
704	6057	Nebile GÜLEL	24.12.2012	4795	YZL	77.011,00
705	33618	Necati KARAKURT Vrs.	14.07.2022	4211-4212-4213-4214	YZL	2.166,78
706	3963	Necdet TEKÖZEL	27.03.2022	1768	YZL	4.084,95
707	10887	Necip ZEYBEK	05.11.2022	6446	YZL	2.171,40

NARLIDERE BELEDİYESİ 2022 MALİ YILI DENETİM RAPORU

708	57312	Necla İLDAN	20.07.2020	3041	YZL	3.137,52
709	1567	Necla ÖZGÜVEN	18.12.2012	4716	YZL	12.540,60
710	50968	Necle ATEŞ	21.09.2022	5501	YZL	2.422,20
711	63108	Necmi KILIÇ	18.05.2022	2951	YZL	2.840,20
712	42297	Nedim AYTAN	14.01.2016	165	YZL	32.518,20
713	8093	Nedim BİÇER	03.04.2022	1951-1958	YZL	7.320,82
714	18975	Neriman İÇER	05.04.2010	1360	YZL	3.530,56
715	6375	Neriman YALÇINKAYA	22.09.2020	4391	YZL	4.369,67
716	19675	Neriman YURDANUR	26.05.2022	3122	YZL	1.606,00
717	27344	Nermin Neriman KÖROĞLU	26.03.2010	1222	*	27.518,16
718	71061	Nesrin OKTAY	21.09.2022	5503	YZL	1.391,99
719	17863	Neşe SARIKUŞ (İNSEL)	16.09.2008	5412	YZL	7.247,60
720	41045	Nevin ŞEN	21.09.2022	5504	YZL	8.721,24
721	35884	Nevin TEKÜN	28.07.2020	3272	YZL	8.473,80
722	46136	Nevriye İŞBİLİR	05.11.2022	6448	YZL	691,28
723	22986	Nevzat KOCAMAN	27.02.2022	1076	YZL	2.247,30
724	35520	Nevzat YILMAZ	21.07.2020	3048	YZL	4.780,52
725	4600	Nezha YURDAKUL	30.05.2021	2515	YZL	8.693,10
726	12606	Nezir ÇELİK	05.03.2022	1235	YZL	2.995,30
727	6213	Nihal GÖRDÜREN	27.05.2022	3153	YZL	3.550,80
728	17424	Nihat TAPAN	27.02.2022	8471	YZL	3.095,00
729	59924	Nil Otogaz Dön. Sis. Oto.Tic.	14.06.2021	2799	YZL	3.797,20
730	51955	Nilgün İZBUDAK	21.07.2020	3049	YZL	4.536,03
731	61553	Nilüfer BAYRAKTAR	19.05.2022	2954	YZL	3.005,20
732	50237	Niyazi AL	09.04.2012-16	1313-4114	YZL	3.657,79
733	9251	Nizamettin YILDIZ	30.12.2009	6112	YZL	22.176,64
734	58225	Nuran BİÇEN	21.07.2020	3051	YZL	1.971,96
735	54251	Nuran DEMİR	30.05.2021	2516	YZL	2.886,00
736	29765	Nuran KÜNZLER	22.09.2020	4392	YZL	6.547,20
737	7072	Nurettin AYBAK	01.05.2022	2605	YZL	1.723,70
738	8847	Nurettin BOYACIOĞLU(ZİYA)	24.12.2012	4814	YZL	2.807,95
739	5307	Nurettin ÇAĞDAVUL	05.11.2022	6449	YZL	1.246,30
740	5794	Nurettin ÇETİNER	27.10.2005	2063-3053	YZL	4.111,01
741	15156	Nurettin GÖRGÜLÜ	21.07.2020	3054	YZL	13.923,80
742	27210	Nurhayat BOZKURT	25.09.2022	5602	YZL	1.919,94
743	18831	Nuri ARSLAN	25.09.2022	5603	YZL	2.616,19
744	66414	Nuri KAÇAR	25.09.2022	5604	YZL	3.407,80
745	6778	Nuriye AKTEKİN	13.05.2008	3304	YZL	18.295,59
746	27345	Nursel Aysel YILMAZ	26.03.2010	1223	*	28.278,54
747	14995	Nurşen ALKAYA	05.11.2022	6450	YZL	2.745,60
748	40127	Nurşen ÜVEZ	05.11.2022	6451	YZL	1.259,50
749	39374	Nurten ÇAMTEPE	24.09.2020	4441	YZL	6.239,20
750	12130	Nurten GÜLVER (Vrs.)	27.11.2022	6904-6905-6906	YZL	3.110,80
751	39551	Nurten ÜZÜN	22.04.2022	2382	YZL	6.901,90

NARLIDERE BELEDİYESİ 2022 MALİ YILI DENETİM RAPORU

752	33227	Nusret ALTUN	28.05.2022	3173	YZL	1.326,60
753	57587	Ogün AYDIN	03.05.2022	2631	YZL	2.516,10
754	47983	Okan ŞAHİN	16.05.2022	2865	YZL	1.871,48
755	49031	Oktay SÜLEYMANOĞLU	03.09.2018	3084	*	7.119,20
756	41711	Olgun BAŞARAN	25.04.2022	2417	YZL	1.980,00
757	35542	Orhan AKSOY	18.02.2022	675	YZL	3.955,00
758	50509	Orhan GÜLERYÜZ	20.11.2022	17510	YZL	1.039,00
759	7073	Orhan Ramazan KAHTALI	21.07.2020	3055	YZL	3.342,46
760	7136	Orhan YILMAZ	26.03.2010	1219	*	28.181,88
761	2702	Osman AVCI	03.04.2022	1952	YZL	4.214,23
762	11140	Osman HOPLAMAZ	05.08.2008	4841	YZL	912,84
763	71883	Osman ÖZER	18.10.2022	6067	YZL	3.356,45
764	28992	Oya BİLGİLİ	18.10.2022	6062	YZL	699,60
765	25164	Ömer BARAN	20.04.2022	2320	YZL	1.686,82
766	15586	Ömer ERDOĞAN	26.05.2022	3132	YZL	3.845,17
767	34639	Ömer Faruk KESKİN Vrs.	27.11.2022	6899-6900-6901-6902-6903	YZL	2.818,20
768	14519	Ömer Faruk ÜNLÜ	24.06.2020	2370	YZL	17.216,10
769	6236	Ömer Fikri ÖZATILGAN	13.03.2022	1448	YZL	3.498,00
770	60882	Ömer KARABİLGİN	06.05.2022	2661	YZL	1.699,50
771	40674	Ömer Reşit AYEBE	21.07.2020	3068	YZL	19.632,06
772	56088	Önder YILDIRIM	22.04.2022	2389	YZL	1.821,60
773	64292	Öner EKER	18.10.2022	6063	YZL	1.236,40
774	60977	Övsev TATAR	11.09.2022	5281	YZL	3.064,60
775	11776	Özcan ÇAMDALI	12.11.2021	5600	YZL	1.000,00
776	43160	Özcan SARIBAŞ	06.03.2022	1432	YZL	5.347,00
777	58178	Özden BAYHAN	18.10.2022	6064	YZL	1.415,13
778	18278	Özden ISSIZ	21.07.2020 / 11.09.2022	3069 - 5282	YZL	6.172,40
779	56281	Özgür OĞUZ	21.07.2020	3071	YZL	3.516,70
780	61013	Özgür ÜNLÜ	01.05.2022	2601	YZL	2.072,40
781	47184	Özkan ÖZTÜRK	21.07.2020	3072	YZL	8.527,20
782	19098	Özlem KARABACAK(VRS.İŞT)	2.04.2015 / 22.07.2020	1541 -3087	YZL	5.628,78
783	56366	Özlem ÖZER	30.05.2021	2519	YZL	4.064,90
784	36290	Özlem ÖZYAPICI	24.09.2008	5573	YZL	6.023,60
785	26066	Özlem Yaşayanlar TSEKAS	26.06.2022	3825	YZL	3.839,00
786	42894	Pakize ASLAN	14.07.2022	4209	YZL	2.573,82
787	62111	Pelin ATLI	18.10.2022	6066	YZL	1.223,20
788	47891	Pelin GÜNER	08.02.2022	634	YZL	3.322,03
789	77950	Pelin Su BÜYÜKDAĞ	18.10.2022	6068	YZL	1.453,98
790	66000	Perihan ÖNAY	02.05.2022	2626	YZL	4.010,60
791	71262	Petrus Johannes VANVUGT	25.08.2020	3797	YZL	15.294,60
792	6887	Pınar Oya YILMAZ	12.02.2022	741	*	21.109,00
793	36186	Rabia SU	27.02.2022	2939	YZL	7.390,00
794	27342	Rakibe ERDÖLEK	26.03.2010	1229	*	29.728,22
795	4484	Ramazan AKTÜRK	23.10.2022	6172	YZL	1.056,00

NARLIDERE BELEDİYESİ 2022 MALİ YILI DENETİM RAPORU

796	68303	Ramazan ALKAN	07.05.2022	2683	YZL	2.631,20
797	3959	Ramazan ÖZDEN	12.02.2020	541713	*	256.214,30
798	11086	Rasim ÖZEL	11.09.2022	5283	YZL	1.947,00
799	14018	Rasin GÜRDAY	11.09.2022	5284	YZL	2.603,84
800	24046	Remziye AKBOĞA	07.03.2022	1248	YZL	3.460,09
801	14799	Remziye UZUNOĞLU	13.03.2022	1451	YZL	10.095,30
802	76321	Resmiye ERGÜL	02.04.2022	1937	YZL	15.094,20
803	17825	Resul KOLUMAN	19.05.2022	2960	YZL	2.395,80
804	62944	Revşen ALPASLAN	27.03.2022	1776	*	10.683,20
805	26163	Rıfat ESEN	06.05.2019	1687	YZL	8.126,40
806	55972	Rıfat KOÇ	03.07.2019	2348	YZL	61.553,00
807	11080	Rıfat YILDIRIM	11.09.2022	5262	YZL	2.222,00
808	56987	Rodi Mimar Müh. Dan. İnş. San.	22.07.2020	3089	YZL	3.703,70
809	74519	Ruhi ÇOĞULU	18.10.2021	74519	YZL	7.555,13
810	45793	Rukiye BARAN	12.02.2022	743	YZL	5.875,10
811	31811	Rukiye ELAZIĞLI	11.09.2022	5263	YZL	1.859,00
812	21618	Rukiye GERMAN	11.09.2022	5264	YZL	2.831,40
813	6056	Ruşen GÜLEL	05.03.2022	1232	YZL	3.432,00
814	39260	Rüveyda KARATOĞMA	27.03.2022	1773	YZL	124.069,90
815	4242	S.S Arı Kent Yapı Koop.	09.01.2007	92	*	25.488,31
816	19926	S.S Yeni Çizgi Yapı Kop.	30.05.2021	2520	YZL	12.834,36
817	5327	S.S.İşilkent Konut Yapı Koop.	24.09.2022	5576	YZL	3.495,80
818	35793	Sabah ŞARDAĞ	11.09.2019	3268	yzl	9.328,06
819	11843	Sabahat İZCİ	13.03.2022	1458	YZL	6.707,55
820	37091	Sabahattin BALAMAN	22.07.2020	3091	YZL	9.257,62
821	71861	Sabahattin SARI	11.09.2022	5274	YZL	1.650,90
822	54581	Sabri MEMUR	11.09.2019	3279	YZL	39.710,79
823	67485	Sabri SARIOĞLU	22.07.2020	3090	*	3.170,57
824	21545	Sabriye KARATEKİN	22.07.2020	3092	YZL	4.596,44
825	10601	Sadettin KOÇ	11.09.2022	5275	YZL	3.139,40
826	566	Sadiye HARBUTLU (Vrs.)	27.11.2022	6893-6894-6895-6896-6897-6898	YZL	961,40
827	14611	Safiye GÖRGÜ	11.09.2022	5276	YZL	2.453,00
828	25286	Safiye Müjde KIRCALI	28.05.2022	3180	YZL	2.435,40
829	73330	Saim AĞCA	11.09.2022	5277	YZL	3.256,00
830	64152	Saim SAVAŞ	11.09.2022	5278	YZL	2.763,20
831	13598	Saime TUĞRUL Vrs. (Süleyman Bülent-Levent-Cüneyt)	18.10.2021 / 27.03.2022	13598 / 1770-1771-1772	YZL	10.192,60
832	59842	Sakine CİHANGİR	22.06.2020	1813	YZL	7.910,00
833	63276	Salahattin KARAKOÇ	19.06.2020	19300	YZL	14.000,00
834	15460	Salih Mete ALPBAZ (VRS.İŞT)	14.04.2022	2220-2219-2217-2218	YZL	9.840,60
835	55962	Salim CEYLAN	25.05.2022	3098	YZL	2.162,60
836	44809	Samime YILDIRIM	14.11.2017	4564	*	56.374,27
837	59613	San Narlıdere Gayrimenkul Yat.	18.02.2022	896	YZL	63.069,60
838	63222	Saniye ASLITÜRK	27.04.2022	2507	YZL	1.564,20

NARLIDERE BELEDİYESİ 2022 MALİ YILI DENETİM RAPORU

839	14588	Satı TURHAN	22.07.2020	3095	YZL	4.179,02
840	62783	Sati KAYA	16.10.2022	5994	YZL	1.194,60
841	44605	Savaş ER	11.09.2022	5267	YZL	8.441,40
842	65110-16554	Sebahattin KEMAN	03.09.2018	3079	*	0,00
843	38089	Sebahattin ÖZYÖN	11.09.2022	22164	YZL	1.757,10
844	58571	Secaettin KURT	12.02.2022	744	YZL	5.817,90
845	54510	Sedat POLAT	26.05.2022	3123	YZL	2.080,78
846	48595	Sedat SEÇKİN	22.07.2020	3099	YZL	4.762,80
847	1179	Sedat TUNCER	11.09.2022	5268	YZL	2.560,80
848	11444	Sefa AVCI	16.10.2022	5995	YZL	746,90
849	65110-12041	Sefine ÇIRPAN	12.09.2018	3214	*	0,00
850	60877	Selahattin SOLAK	16.05.2022	2869	YZL	2.492,60
851	63266	Selay CAN (ULUSOY)	22.07.2020	3101	YZL	6.791,40
852	20421	Selçuk KARAPINAR	28.05.2022	3189	YZL	2.266,42
853	45345	Selim DALGAÇ	22.07.2020	3102	YZL	5.275,70
854	2707	Selim Haydar ÇIRIKA	04.03.2021	1028	YZL	4.560,41
855	57079	Selma İLDAŞ	25.04.2021	2113	YZL	2.169,20
856	59414	Selma KOMAN (AKALIN)	13.03.2022	1447	YZL	3.489,20
857	53997	Selma ÜNLÜ	03.05.2022	2628	YZL	1.645,60
858	47862-47864	Sema Aydın KÖKOĞUZ -Dursun Yaşar AYDIN	27.11.2022	6892	YZL	1.383,52
859	8901	Sema ERTUĞRUL(LAÇIN)	16.10.2022	5997	YZL	1.357,40
860	11822	Sema KILIÇ	11.09.2022	5270	YZL	1.577,40
861	34059	Semih KIYMAZ	14.11.2021	5617	Mahk.	331.534,48
862	55732	Semih SÜTÇÜ	25.09.2018	3383	*	11.781,55
863	72245	Semira ARİ	22.04.2022	2396	YZL	2.580,60
864	61067	Senem SALMAN	28.05.2022	3191	YZL	1.656,60
865	58795	Sengül DÜNDAR	25.04.2021	2114-587	YZL	3.148,20
866	41621	Serap BALCI (MERT)	11.09.2022	5271	YZL	2.668,60
867	11841-37499	Serap BODUR	06.08.2018	2822	*	864,60
868	52260	Seray SOBAY	11.09.2022	5272	YZL	1.321,12
869	46976	Serdar TABAK	30.04.2022	2576	YZL	1.336,24
870	54357	Serdar TEKİN	25.04.2021	2115	YZL	3.678,00
871	44215	Serdar YILDIRIM	25.09.2018	3370	*	13.148,02
872	46749	Serkan CHAMDI	11.09.2022	5273	YZL	1.548,80
873	28082	Sermet DEMİR	18.06.2020	2199	YZL	19.496,40
874	11841-25305	Serpil YETİM	06.08.2018	2825	*	1.157,20
875	31770	Servet KAPLAN	10.06.2020	1352744	*	13.949,00
876	53237	Servet ŞAHİN	16.10.2022	5998	YZL	598,40
877	40902	Seval ÜNLÜ	27.04.2022	2508	YZL	1.708,30
878	64885	Sevgi COŞKUNER	25.04.2021	2117	YZL	5.596,80
879	41580	Sevgi ERCAN	22.07.2020	3105	YZL	985,60
880	42166	Sevim ÇAKALOZ	11.09.2022	5285	YZL	4.367,00
881	18974	Sevim OK	26.05.2022	3115	YZL	2.690,00
882	15298	Sevim ŞEN	28.05.2022	3176	YZL	1.469,59
883	47074	Sevim TABANOĞLU	16.10.2022	5999	YZL	1.298,00

NARLIDERE BELEDİYESİ 2022 MALİ YILI DENETİM RAPORU

884	18229	Sevim TURAN	13.05.2022	2829	YZL	1.755,60
885	14355	Sevinç KALE	28.08.2019	3086	YZL	7.671,31
886	49018	Sevinç ÖZDEMİR	16.10.2022	6000	YZL	858,00
887	44946	Seyfettin KILIÇ	25.09.2018	3380	*	5.327,59
888	30262	Seyfi ÖNAY	17.07.2019	2532	*	40.999,20
889	3228	Seyfi ÖZEL	13.05.2015	2297	YZL	6.125,33
890	4680	Sezer ZEYTİN	30.04.2022	2583	YZL	2.008,77
891	1178	Sezginer TUNÇER	16.10.2022	6002	YZL	2.184,60
892	55916-47733	Sıddık EĞİN	14.03.2017	1111	*	75.119,80
893	75916	Sıddıka SÖBÜ	15.11.2021 / 19.03.2022	5628 / 1611	YZL	392,00
894	78445	Sıla Tozun ÖZEL	17.11.2022	6709	YZL	42.478,47
895	74837	Sibel KOŞUM	24.09.2022	5575	YZL	4.562,80
896	30726	Sibel ÖZ	23.07.2022	4351	YZL	1.108,80
897	52863	Soner GEDİKOĞLU	25.04.2021	2119	YZL	3.682,80
898	57219	Songül KORKMAZ (AĞAÇ)	25.04.2021	2120	YZL	4.103,00
899	48171	Suat BARMAN	22.06.2020	2281	YZL	3.955,00
900	22059	Sultan GENÇASLAN TAN	30.05.2021	2521	YZL	1.365,83
901	59871	Suna YURDAKUL	05.06.2022	12392	YZL	920,00
902	4097	Suphi KAYNAR	22.06.2021	2974	YZL	3.862,78
903	70857	Süleyman ALTEN	24.09.2022	5577	YZL	1.866,40
904	24895	Süleyman Çetin ÖZKAYA (VRS.)	28.07.2020	3277-3275-3276	YZL	1.824,00
905	8473	Süleyman KASAPOĞLU (VRS....)	22.06.2021	2982-2983-2984-2985-2986-2987	YZL	13.174,22
906	53817	Süleyman NAZCAN	02.05.2022	2627	YZL	3.355,31
907	48322	Süleyman TATAR	01.05.2022	2592	YZL	2.631,20
908	66980	Süleyman YETİM	11.04.2022	2106	YZL	2.772,00
909	45377	Süleyman YILMAZ	22.04.2022	2390	YZL	1.751,20
910	43411	Süreya ÖZVURMAZ	23.07.2020	3139	YZL	4.244,35
911	12638	Şahabettin ÖZKAN	05.04.2010	1352	*	3.026,27
912	52684	Şahin KEVEK	23.07.2020	3141	YZL	4.154,02
913	46365	Şahin TOSUN	18.06.2020	2200	YZL	46.789,60
914	74996	Şakir CEYLAN	24.09.2022	5578	YZL	5.082,00
915	60025	Şaziye İLGÜY	24.09.2022	5579	YZL	2.624,60
916	53546	Şebnem TAMCI	24.09.2022	5580	YZL	2.609,20
917	37275	Şehriban AKBABA	23.07.2020	3143	YZL	7.096,73
918	42437	Şehriban GÜLEL	20.12.2012	4747	YZL	137.236,82
919	20071	Şehriban GÜLEL	07.04.2021	1786	YZL	2.451,88
920	18680	Şekip AKÇE	24.06.2020	2378	YZL	13.925,01
921	60581	Şemsettin AKYILDIZ	30.05.2021	2507	YZL	3.748,22
922	51297	Şenel KORKAMAZ	12.02.2022	747	YZL	6.248,00
923	13792	Şengül ERİNÇ	23.07.2020	3144	YZL	8.050,13
924	47766	Şeniz ÜSTÜNDAĞ	02.04.2022	1940	YZL	2.107,60
925	19610	Şerafettin KARABEY	23.07.2020	3145	YZL	4.871,99
926	14481	Şeref ADIGÜZEL	27.03.2022	1775	*	4.525,59
927	5950	Şerife ÖZGÜ	28.04.2008	2922	YZL	14.424,94

NARLIDERE BELEDİYESİ 2022 MALİ YILI DENETİM RAPORU

928	28244	Şevki KILIÇARSLAN	20.06.2021	2547	YZL	2.654,30
929	62012	Şeyda ALACAN	16.05.2022	2862	YZL	1.861,20
930	31078	Şeymus ÖNER	25.09.2022	5587	YZL	2.937,00
931	47097	Şirin ÖZTÜRK	22.06.2020	11958	YZL	3.955,00
932	57309	Şirin UZUNYAYLA	24.06.2020	2379-2380	YZL	12.917,69
933	50018	Şükran SAYUR	26.05.2022	3105	YZL	1.782,00
934	13506	Şükrüye KOÇ	14.07.2022	4207	YZL	2.756,57
935	663	Tahir KASIMOĞLU	19.10.2004	3403	YZL	43.500,98
936	366	Tahir ZENGİL	02.04.2022	1933	YZL	3.557,66
937	3033	Tahsin ÇOPURASLAN (VRS.İŞT)	19.02.2020	6066003	*	12.253,48
938	62039	Talat Mert KUTOĞLU	13.02.2020	1142	YZL	6.574,40
939	40258	Tamer ÇALIŞKAN	02.10.2022	5743	YZL	1.117,60
940	41567	Taner MEMİŞ	23.07.2020	3148	YZL	4.446,09
941	3488	Tanfer ŞAŞMAZ	02.10.2022	5744	YZL	1.282,60
942	62583	Tekkar Mimarlık San.Tic.Ltd.Şti.	02.10.2022	5741	YZL	1.432,00
943	48161	Tekmez KULU	23.07.2020	3150	YZL	3.363,29
944	57440	Tijen ÇAĞLAN	25.09.2022	5588	YZL	2.926,00
945	61984	Timur BİÇER	25.09.2022	5589	YZL	2.631,20
946	59078	Tolga KAÇMAZ	30.04.2022	2581	YZL	2.114,20
947	54598	Tolga TURGUT	22.10.2019	3926	YZL	13.285,67
948	78211	Torrent Taah. Akar Taş. Gıd.	27.03.2022	1774	YZL	10.995,70
949	58477	Tuba ÖLÇÜM TATAR	02.10.2022	5742	YZL	1.077,75
950	68033	Tufan ER	27.02.2022	1074	YZL	5.295,00
951	62055	Tuğrul BOZO	01.05.2022	2594	YZL	2.380,80
952	31008	Tuna ÇOPUR	24.09.2022	5581	YZL	2.807,20
953	26594	Tuna KARABACAK	24.09.2022	5582	YZL	3.788,40
954	37816	Tuncay BİROĞUL	24.06.2020	2381	YZL	14.122,38
955	9711	Turan SAĞ	18.02.2022	897	YZL	2.167,60
956	17287	Turan TURHAN	24.09.2022	5583	YZL	5.206,68
957	63070	Turgay KARAKOZAK	24.09.2022	5584	YZL	1.551,24
958	14955	Turhan BAYAT	02.04.2015	1534	adrs.y tsz.	29.695,34
959	52356	Tülay Akköprü GÜNDÜZ	24.09.2022	5585	YZL	3.275,80
960	54203	Tülin KILIÇ	02.05.2022	2614	YZL	2.110,44
961	23629	Türkan KAYMAK	25.09.2022	5590	YZL	1.774,48
962	1840	Türkan TAŞ	25.09.2022	5591	YZL	2.199,90
963	50896	Türker OKTAY	23.07.2020	3153	YZL	12.753,40
964	10710	Uçkun GÖKŞEN	18.10.2021	10710	YZL	16.094,10
965	53049	Uğur KÜRÜM	27.02.2022	1066	YZL	4.393,40
966	75056	Ulaş CANBAZ	24.07.2022	4359	YZL	5.882,80
967	6390	Umur YILMAZ	03.04.2022	1946	YZL	31.049,14
968	49706	Uzaş Madencilik Çimento A.Ş.	25.09.2022	5593	YZL	8.840,93
969	70098	Ümit BOZDOĞAN	05.03.2022	8184	YZL	5.910,00
970	14362	Ümmihan KALE	23.07.2020	3154	YZL	5.286,60
971	57727	Ümmü KARAKOÇ (YİĞİT)	05.10.2022	5815	YZL	1.381,60

NARLIDERE BELEDİYESİ 2022 MALİ YILI DENETİM RAPORU

972	7321	Ümmü KAYA	23.11.2009	5480	YZL	5.317,27
973	42325	Vedat KARACA	22.06.2020 / 18.06.2022	2180 / 3681	YZL	3.059,30
974	57006	Vedat TÜRKER	07.01.2022	100	*	660.806,28
975	30528	Veli ALPAY	16.05.2022	2863	YZL	2.460,51
976	34067	Veli İNTAŞ	25.08.2020	3812	*	57.522,30
977	33739	Veli VİZİK	21.05.2022	3016	YZL	1.777,60
978	57710	Veli YILDIZ	25.09.2022	5594	YZL	1.867,80
979	62047	Volkan KARADEMİR	19.03.2022	1610	YZL	3.517,78
980	55454	Volkan KESKİN	18.06.2022	9552	YZL	2.147,47
981	58595	Volkan VAROL	22.11.2022	6799	YZL	2.887,77
982	48688	Yamaç SÖZER	30.04.2022	2575	YZL	2.610,61
983	47523	Yasemin MENTEŞ (MALLI)	07.10.2022	5852	YZL	738,81
984	65075	Yasemin ŞEN	25.09.2022	5595	YZL	2.120,80
985	19064	Yaşar ÇELİK	05.04.2010	1347	YZL	2.983,09
986	56220	Yaşar UMUÇ	27.02.2022 / 25.09.2022	1073 / 5596	YZL	4.512,20
987	20213	Yavuz ATLI (VRS.İŞT)	15.04.2022	2224	YZL	3.504,60
988	55007	Yavuz KONAK	13.07.2018	2512	*	9.300,50
989	56282	Yavuz OĞUZ (VRS.)	23.07.2020	3157	YZL	7.129,70
990	62507	Yeliz YEŞİLYURT	13.03.2022	1455	YZL	4.061,20
991	27343	Yeşil Filiz TOKER	26.03.2010	1225	*	30.340,87
992	50736	Yeter GÖL	28.05.2022	3190	YZL	2.054,80
993	31165	Yıldırım ADIGÜZEL	25.09.2022	5597	YZL	3.583,36
994	35670	Yıldırım KAÇAR	26.05.2022	3135	YZL	2.391,32
995	45233	Yıldız KIVRAK	05.03.2022	1227	YZL	2.844,51
996	42919	Yıldız KOZAK	25.09.2022	5599	YZL	3.667,40
997	14460	Yılmaz ÖZLAHLAN	06.02.2022	586	YZL	2.953,96
998	21939	Yılmaz PALABIYIKLI	25.08.2020	3813	*	13.233,00
999	55388	Yılmaz YILDIZ	01.05.2022	2600	YZL	1.664,06
1000	46853	Yunus BALLI	23.07.2020	3158	YZL	4.839,86
1001	55364	Yurdağül KESKİN (TÜRKKOLU)	07.10.2022	5853	YZL	1.245,95
1002	55363	Yurdanur TULUM	25.09.2022	5600	YZL	1.245,95
1003	59018	Yusra BEKİROĞULLARI	23.07.2020	3159	YZL	3.419,44
1004	31515	Yusuf BAKAL	03.04.2022	1950	YZL	3.234,91
1005	3111	Yusuf KÜREN	15.12.2006	5392	adrs.y tsz.	32.792,21
1006	43454	Yusuf MECİHAN	27.03.2022	1769	YZL	4.190,54
1007	7082	Yusuf ÖZSEÇEN	23.07.2020	3160	YZL	6.967,73
1008	41402	Yusuf YÜKSEL	11.09.2019	3269	YZL	10.883,40
1009	50475	Yüksel KOLÇAK	07.05.2022	2682	YZL	3.031,90
1010	26781	Yvette Duran ZAİBA	09.09.2022	5239	YZL	1.728,37
1011	11780	Zafer BÜLBÜL(Hüseyin BÜLBÜL)	24.9.2020-22.06.2021	4446- 2980	YZL	4.892,10
1012	43415	Zafer GÜNGÖR	11.09.2022	5266	YZL	3.700,40
1013	24096	Zafer KAMALI	01.05.2022	2587	YZL	2.063,60

NARLIDERE BELEDİYESİ 2022 MALİ YILI DENETİM RAPORU

101 4	12022	Zahide BAYRAKTAR	07.10.2022	5851	YZL	908,60
101 5	1895	Zahide YAĞMAN (VRS.İŞT)	15.06.2021	2831	YZL	660,00
101 6	76103	Zehra GÜNAY	24.07.2022	4358	YZL	6.058,80
101 7	72023	Zehra KARASU	25.08.2020	3814	YZL	19.840,21
101 8	412	Zehra YASLANDI	27.02.2022	1075	YZL	2.959,09
101 9	5208	Zekavet GÖKOĞLU (VRS.İŞT)	06.03.2022	1237-1239-1238	YZL	3.795,00
102 0	8043	Zeliha AKBULUT	11.09.2022	5265	YZL	1.566,40
102 1	64015	Zeliha CEYLAN (Vrs.)	20.12.2022	7397	YZL	1.585,91
102 2	7558	Zeliha DİNÇER	23.07.2020	3161	YZL	6.003,78
102 3	20354	Zeliha HERGÜNGEL	28.05.2022	3184	YZL	2.162,60
102 4	32539	Zeliha ÖNDER	11.09.2022	5289	YZL	3.872,80
102 5	27334	Zeliha SEZGİN	07.05.2022	2681	YZL	1.486,91
102 6	31180	Zeynal KAHRAMAN	23.07.2020	3165	YZL	5.643,66
102 7	12592	Zeynal KARA	11.09.2022	5288	YZL	1.318,90
102 8	24850	Zeynel POLAT	21.05.2022	3014	YZL	2.972,94
102 9	11567	Zeynep KARAKOÇ	26.05.2022	3121	YZL	2.035,32
103 0	33080	Zeynep TETİK	27.02.2022	1080	YZL	7.460,40
103 1	39554	Zeynep ÜZÜN	11.09.2022	5287	YZL	2.502,50
103 2	5491	Ziya BEŞE	24.06.2020	2385	YZL	11.054,20
103 3	39178	Ziya BİLİCİ	24.09.2022	5573	YZL	3.176,80
103 4	2806	Ziya TEKİN	11.09.2022	5286	YZL	2.030,16
103 5	50639	Zöhre GÖK	23.07.2020	3167	YZL	35.979,90
103 6	10776	Zülfikar AKKUŞ	07.10.2022	5854	YZL	1.060,40
103 7	8882	Zülfikar ÇELİK	10.10.2022	5855	YZL	1.249,60
103 8	8330	Zülfıye VARVAR	23.07.2020	3168	YZL	6.616,94
103 9	13144	Zülfükar ASLAN	13.05.2022	2831	YZL	2.369,01
					TOPLAM	10.712.899,85

TAŞIT HACİZ LİSTESİ

NO	SİCİL NO	ADI SOYADI-ÜNVANI	HACİZ TARİHİ	HACİZ NO	HCZ. KLD R. TRH.	ARÇ.PLK.	ANAPARA
1	59851	A.A Restoran Dek. İnş.Tur. San	17.08.2017	6481		35 EF 059/35 TDJ80	2208,00
2	33087	Abdullah ALTUNTAŞ	12.06.202026016	yzld.	35 AN 2015	3786,20
3	5192	Abdullah BERKTAŞ	02.10.2022	...55741	yzld.	20 HV 675	1421,20
4	44238	Abdullah CEYHAN	23.07.202060761	yzld.	35 UR 800	5899,87
5	65809	Abdullah İNCE	11032020	3232/662632 9	yzld.	27 V7 380	227,00
6	7827	Abdullah KIZILAY	20.09.202154049	yzld.	35 AGS 561	1862,80
7	4874	Abidin GÜRSES	29.10.2022	...54033	yzld.	35 HK 887	2204,10

NARLIDERE BELEDİYESİ 2022 MALİ YILI DENETİM RAPORU

8	53894	Adem ÇELİK	30.07.2020	...73788	yzld.	35 AD 6253	4369,40
9	45381	Adem ÖZEN	12.06.202009738	yzld.	35 EC 6910	732,60
10	59747	Adnan ÖZDEMİR	02.05.2022	...11063	yzld.	35 AIV 989	2507,60
11	63967	Afet DEMİRKAZIK	26.06.2022	...36310	yzld.	48 AFM 250	1413,00
12	59242	Ahmet Deniz UÇAR	30.07.2020	...83789	yzld.	35 DR 721	4010,60
13	49376	Ahmet GÜLER	27.02.2022	...24046	yzld.	35 AJG 889	6260,00
14	35671	Ahmet Halil CANBAZLAR	29.10.2022	...26037	yzld.	35 EC 2689	871,00
15	26590	Ahmet KARAKAYA	29.10.2022	...62389	yzld.	35 REG 15	1392,60
16	56148	Ahmet Nadir ŞALVARLILAR	28.05.2022	...25377	yzld.	42 H 3379	2091,86
17	79176	Ahmet Onur KARADEMİR	21.07.202206051	yzld.	35 EK 451	101452,73
18	26950	Ahmet ÖZKALYONCU	09.08.2012	926	yzld.	35 RT 634	1000,50
19	12767	Ahmet SAÇU	18.05.2012	606	*	35AD5153/35BBN87	338,00
20	12767	Ahmet SAÇU	09.08.2012	926	*	35AD5153/35BBN87	0,00
21	52341	Ahmet YILDIZ	29.10.2022	...45738	yzld.	35 KFZ 19	1357,40
22	54526	Akgül Yemek San. Gıd. Teks.....	22.07.202072342	*	45 KA 5741	1732,89
23	48206	Alaca Sete Un Mamulleri Ltd.Şti.	15.11.2022	...87393	yzld.	35 KF 417	2667,00
24	62244	Aleaddin KARACALI	29.06.202070047	yzld.	35 BEB 899	8817,00
25	51933	Ali AKYÜREK	26.06.2022	...89341	yzld.	06 DT 8226	1841,60
26	70658	Ali AYAN	11.03.2020	3232/662632 9	yzld.	35 KDJ 44	320,00
27	51554	Ali BAŞIŞ	09.08.2012	926	*	35DT245/35ALE02	169,00
28	34619	Ali CENGİZ	17.08.2017	6481	*	35 AD 1866/35 AN 6306	1433,00
29	50833	Ali DURAK	02.05.2022	...91736	yzld.	09 SK 416	2679,60
30	56609	Ali EGELİ	18.06.2022	...63380	yzld.	35 ND 109	7190,00
31	43769	Ali GÜVENTÜRK	15.11.2022	...47390	yzld.	35 EA 4943	1492,00
32	51029	Ali İhsan ÇAVUŞOĞLU	22.07.202057771	*	35 EP 941	1024,50
33	39892	Ali İLHAN	20.09.202164053	yzld.	06 CFA 135	7190,00
34	7697	Ali KAHRAMAN	11.03.2020	35 PZ 612	*	35 PZ612	1831,00
35	7697	Ali KAHRAMAN	17.08.2017	6481	*	35 PZ 612	0,00
36	67063	Ali KARAMAN	09.04.2022	...38747	yzld.	35 SOO 585	2770,00
37	25050	Ali KASAP	12.07.202274392	yzld.	35 T 5412	2589,40
38	14101	Ali ÖZKAN	17.09.2022	...66087	yzld.	35 AD 9840	1873,45
39	56878	Ali ÖZSOYDAN	26.02.2022	...91749	yzld.	35 AD 5205	4067,80
40	43483	Ali Rıza KARABULUT	17.09.2022	...56092	yzld.	35 EC 2192	3302,20
41	60896	Ali UZUNYAYLA	10.08.2020	...25788	yzld.	35 ACN 305	6296,65
42	49059	Ali Vedat KORAN	12.07.202295021	yzld.	35 AAE 447	2431,00
43	65791	Alper GÜNDOĞAN	29.10.2022	...85330	yzld.	35 AL 4435	954,80
44	61638	Alphan AKTAŞ	22.07.202047072	yzld.	35 EB 544	3286,00
45	62506	Anıl Osman MARLALI	19.05.2022	...54715	yzld.	35 BBF 976	3520,00

NARLIDERE BELEDİYESİ 2022 MALİ YILI DENETİM RAPORU

46	56324	Aşır Ali ŞAHAN	19.05.2022	...49303	yzld.	35 ACR 071	3753,20
47	52362	Atilla ALTAYLAR	18.08.202065746	yzld.	35 AP 657	3734,55
48	42994	Atilla ERBİLGİN	05.03.202164336	yzld.	35 EC 2912	6135,80
49	15268	Atilla KAYNARCA	14.03.202232772	yzld.	06 ACY 196	5282,10
50	54363	Atilla ÖZYANIK	30.04.2022	...28789	yzld.	35 ASU 874	2019,60
51	6753	Atilla ÜRER	12.02.2022	...20786	yzld.	35 RA 307	7986,51
52	41186	Aybey CAN	07.05.2022	...93014	yzld.	35 UCJ 25	1163,80
53	61443	Ayça SAKMANLI	17.09.2022	...38052	yzld.	35 PK 553	2299,00
54	58468	Aydan BODUROĞLU ELTUTAN	12.07.202216084	yzld.	35 BET 908	3027,20
55	42599	Aydın DEMİREL	30.06.202035012	yzld.	35 EC 2667	8379,41
56	25027	Aydiğın YÜKSEL	12.07.202205072	yzld.	35 Y 6461	2054,80
57	6004	Ayfer TOYGAR	12.07.202222783	yzld.	35 AD 9521	1966,80
58	70757	Aygül ERGİN	29.10.2022	...08782	yzld.	51 AN 012	1122,60
59	56664	Ayhan ESKİT	30.06.202036068	yzld.	35 EA 5351	6630,04
60	60895	Ayhan UZUNYAYLA	12.07.202265054	yzld.	35 AU 1983	5694,11
61	56825	Ayhan YÜKSEL	30.06.202058398	yzld.	34 EL 5041	12602,35
62	17730	Ayla AYSAN	27.02.2022	...50350	yzld.	35 ENJ 90	11433,40
63	56531	Aylin AKMAN	26.06.2022	...62098	yzld.	35 AIR 866	1261,00
64	45586	Aylin BARBAROS	13.07.202280795	yzld.	35 EA 9509	2685,91
65	61301	Aylin GÖKSU	28.05.2022	...59304	yzld.	35 AUM 023	1663,20
66	51440	Aylin TANRIKULU	13.03.2022	...78767	yzld.	35 EC 1544	2860,00
67	32211	Ayşe FİGEN TAN	13.05.2022	...78782	yzld.	35 GA 9448	1900,80
68	42577	Ayşe Gül BAKALIM	29.07.2020	...28316	yzld.	35 AU 3002	1346,40
69	45263	Ayşe KIRICI	28.05.2022	...64383	yzld.	35 SEV 08	2358,40
70	2705	Ayşe MOLLA	13.07.202279711	yzld.	35 HG 749	1265,88
71	50116	Ayşe Neşe EDEBALI	29.10.2022	...71712	yzld.	35 ANE 35	1306,80
72	21123	Ayşe ÖNEY	26.02.2022	...64385	yzld.	43 KZ 973	7567,49
73	56698	Ayşe PETERS	18.06.2022	...18733	yzld.	35 NN 527	1525,30
74	53403	Ayşegül TOKER	29.07.202012051	yzld.	35 EB 1998	1263,90
75	67526	Azat TÜR	06.02.2022	...27367	yzld.	35 AAD 875	7751,89
76	45418	Aziz ALTINKILIÇ	16.02.2010	1405/10	yzld.	35 AN 1855	1314,00
77	57403	Bahattin DEMİRHAN	30.06.202039363	yzld.	35 UV 297	4551,00
78	59603	Bakır DAYAN	20.11.2022	...18305	yzld.	35 AD 1708	668,00
79	34040	Bakoğlu İnş. Tah. Turz.	11.03.2020	3232/662632 9	*	35 AD 4161	182,00
80	39247	Banu SAĞSÖZ	06.04.202179398	yzld.	34 MUR 18	3330,16
81	33587	Barış DUMLU	06.04.2021	40096	yzld.	35 AEC 680	5140,60
82	10123	Bayram ARIGÜZEL	13.07.202253014	yzld.	42 BTG 33	3973,20
83	52555	Bayram DÜZGÜN	22.07.202010013	yzld.	35 UAR 09	1068,00

NARLIDERE BELEDİYESİ 2022 MALİ YILI DENETİM RAPORU

84	62853	Bca Ajans Reklam Org.Prd.Yap.San.Tic.Ltd.Şti.	26.06.2022	...53336	yzld.	35 ADY 579	973,00
85	76139	Bedriye ELALMIŞ	22.05.2021	...91372	yzld.	35 CFF 58	392,00
86	16669	Bekir BARAN	09.08.2012	926	yzld.	21AU408	20589,05
87	11255	Bekir CEYLAN	26.02.2022	...22397	yzld.	35 BBB 674	9855,60
88	49407	Bekir SU	20.09.202166052	yzld.	35 AN 0467	3695,00
89	45430	Belgin EKREN	17.09.2022	...12383	yzld.	35 SEN 50	1602,12
90	58813	Belgin ÖZATAR	20.11.2022	...26768	yzld.	35 ATR 177	882,00
91	52404	Belma BOZDOĞAN	27.04.2022	...32340	yzld.	35 EB 9788	2080,00
92	51983	Berkan SARI	07.04.202145706	yzld.	35 AN 9985	3172,92
93	49363	Betül ERDOĞAN	30.06.202000742	yzld.	35 EC 4439	6679,20
94	53667	Beyhan KONYA	30.06.202062560	yzld.	35 AEC 291	7992,60
95	62794	Biray Gıda Tic.Ltd.Şti.	18.06.2022	...18744	yzld.	35 AAC 887	1636,00
96	52237	Biröl ŞAHİN	18.06.2022	...53096	yzld.	35 PV 445	2911,55
97	52823	Bişar AKIN	05.03.2022	...50306	yzld.	35 AKC 061	4285,00
98	43384	Bravo İnş. Tur.ve Tic.Ltd.Şti.	13.07.202236023	yzld.	35 TLS 68	31895,60
99	39586	Burcu SU	12.01.2022	...87778	yzld.	35 AN 0406	3717,50
100	80437	Burhan GÜLLALAN	26.06.2022	...98309	yzld.	06 P 1447	427,00
101	29374	Bülent KILIÇ	30.04.2022	...48369	yzld.	35 EA 4377	2097,75
102	62444	Cafer BAZKARA	19.08.202092363	yzld.	35 EC 8126	5854,20
103	3232	Cafer YILMAZ	27.02.202271782	yzld.	35 ADD 561	4576,01
104	23429	Cahide DEVECİ	13.07.202232749	yzld.	35 AST 34	1827,93
105	31706	Can ALVAN	29.10.2022	...84776	yzld.	35 EB 4220	687,07
106	48469	Canan KARLIDAĞ	30.06.2020	35 EB 2583	yzld.	35 EB 2583	1678,11
107	26961	Caner KİŞİOĞLU	28.04.2022	...93765	yzld.	35 AD 0231	3065,69
108	68415	Capricenter Gıda San.ve Tic.Ltd.Şti.	18.06.2022	...71065	yzld.	35 KE 9159	1665,60
109	51309	Celal ARSLAN	22.03.2013	235	yzld.	35AD8094/35AN8407	1153,93
110	51309	Celal ARSLAN	22.03.2013	235	yzld.	35EA5558/35EA559	0,00
111	45322	Celal BİTER	23.07.202230797	yzld.	35 EA 1888	2274,80
112	42176	Cem FORTACI	29.10.2022	...06076	yzld.	35 UT 322	510,84
113	60800	Cemal DOĞAN	02.05.2022	...96361	yzld.	35 EA 1519	1612,86
114	9850	Cemal KESKİN	28.05.2022	...68774	yzld.	35 EA 2676	2193,40
115	17788	Cemal YALÇINKAYA	23.07.202289001	yzld.	35 CBB 21	146,50
116	68394	Cenkcan Unlu Mam.San.Tic.Ltd.Şti	05.06.2022	...15334	yzld.	35 AKE 429	2649,00
117	251	Cevat ERSÖZ	02.05.2022	...12017	yzld.	45 HD 2982	11246,40
118	46961	Cihan Ali TERZİ	22.07.202074342	yzld.	35 R 8865	3873,34
119	61607	Cihan HIZLI	11.03.2020	3232/662632 9	yzld.	09 KU 594	208,00
120	54460	Cihan UZUNYAYLA	02.07.202057706	yzld.	35 EB 6363	8574,14
121	14353	Cihan YILMAZ	02.07.202041032	yzld.	35 UP 326	4633,28

NARLIDERE BELEDİYESİ 2022 MALİ YILI DENETİM RAPORU

122	40643	Cihangir ULUTAŞ	22.07.202000359	yzld.	45 S 2599	2311,16
123	54240	Coşkun KALAYCI	09.08.2012	926	yzld.	35 AF 7198	2459,00
124	54240	Coşkun KALAYCI	22.07.202036083	yzld.	35 AF 7198	0,00
125	21674	Cumhur Ata TÜRK	21.08.202047736	yzld.	35 YA 927	3745,00
126	59586	Cüneyit CANDEMİRLİLER	11.03.2020	3232/662632 9	*	35 ZF 531	189,00
127	58206	Çağdaş ATLAM	21.08.202087088	yzld.	33 DPZ 92	4635,04
128	39754	Çağrı Ekmek Gıda Teks.İnş.	28.09.2010	2010/7813	yzld.	35YH991-35LS367	1640,50
129	39754	Çağrı Ekmek Gıda Teks.İnş.	28.09.2010	2010/7813	yzld.	35 BVR 76	0,00
130	67328	Çelebi ÇELİK	21.11.2022	...89347	yzld.	35 LN 875	900,00
131	40802	Çelebi KOLUMAN	29.10.2022	...06028	yzld.	35 AJD 050	1130,80
132	56337	Çeşmeli Özbek Turz. Taş.	19.03.2022	...19732	*	35 AZD 326	169,00
133	55463	Çetin ASLAN	11.03.2020	3232/662632 9	*	35 GB 0119	433,00
134	26141	Çetin ERNİŞ	18.06.2022	...33703	yzld.	35 HKU 74	1608,49
135	57263	Çiçek Şerife AKSAÇ	21.08.202022326	yzld.	35 AJ 1565	3397,24
136	63440	Çiğdem ONGANER	11.03.2020	3232/662632 9	*	35 JU 216	219,00
137	50192	Deniz ARSLAN	26.06.2022	...25735	yzld.	35 AZ 148	1599,40
138	66560	Deniz Karataş AFŞAR	21.11.2022	...74048	yzld.	35 AD 9170	985,00
139	26017	Deniz ÖZEMEKLİ	02.07.202044368	yzld.	35 HB 603	5749,60
140	55959	Deniz ŞAHİN	27.05.2022	...16355	yzld.	06 F 7049	1914,20
141	59954	Dilek EFE	07.08.202025090	yzld.	06 AD 0796	3023,15
142	46983	Dilek ŞİŞMAN	29.10.2022	...25387	yzld.	35 FK 165	1628,00
143	9000	Doğan AKA	29.10.2022	...41376	yzld.	35 BCL 151	2719,39
144	55709	Dolunay Su Ürün. Soğuk Hava Deposu	22.07.202051303	*	35 EA 6570	1473,50
145	63743	Dorukcan ERİŞ	13.07.202281317	yzld.	34 DRK 74	16851,04
146	54113	Duriye Sevcan ÖZARAS	16.05.2022	...74364	yzld.	35 AYZ 482	1649,76
147	64739	Duygu UĞURLU	28.05.2022	...80749	yzld.	35 AN 5481	1745,80
148	66042	Ebru ERTANEL	17.09.2022	...31043	yzld.	48 ADF 291	3339,60
149	78362	Ebru İREN	27.04.2022	...71719	yzld.	34 KG 6436	3352,83
150	71430	Ebru KILINÇ	22.11.2022	...125377	yzld.	35 BAT 449	626,71
151	60331	Ece Cennet ÖZGÜR	02.04.202239793	yzld.	35 AN 9570	5771,20
152	75917	Elif AYDOĞAN	03.09.202101051	yzld.	35 APR 927	392,00
153	74815	Elif İNCE	12.02.202282052	yzld.	35 GA 4058	5740,00
154	72840	Elif Mete KIRŞAN	29.10.2022	...00748	yzld.	35 GB 9390	1566,43
155	61163	Elif ÖZCAN	22.07.202006375	yzld.	35 KG 158	1248,67
156	68039	Elife KONUR	16.05.2022	...84046	yzld.	35 HYN 16	1487,72
157	29305	Elife YILDIRIM	05.03.202247357	yzld.	35 BAG 974	2860,00
158	78966	Elvin Sönmez GÜLER	22.11.2022	...57758	yzld.	35 EB 5647	602,98
159	51669	Emin VEZİR	18.03.2015	621/1163	*	35SD596	691,40

NARLIDERE BELEDİYESİ 2022 MALİ YILI DENETİM RAPORU

160	75626	Emine Gülbaş KIZILIŞIK	17.09.2022	...48333	yzld.	35 AK 037	3207,60
161	55603	Emrah KOLUMAN	21.08.202079749	yzld.	35 P 9669	1337,80
162	61564	Emre GÜRCAN	29.10.2022	...47002	yzld.	48 AJA 969	1196,80
163	46972	Emre ŞEKERCİ	29.10.2022	...30706	yzld.	07 NA 4518	950,40
164	20620	Emsal ÖZBAŞI	14.07.2011	62406/758	yzld.	35VH026-35AD6424	1461,02
165	20620	Emsal ÖZBAŞI	14.07.2011	62406/758	yzld.	35 AD 0795	0,00
166	59860	Engin DEMİRLİ	17.09.2022	...96785	yzld.	34 PH 0822	3608,00
167	65583	Engin KARAGÖZ	05.06.2022	...56370	yzld.	35 HJU 12	1367,65
168	65808	Enver ÇIRACILAR	11.03.2020	3232/662632 9	yzld.	35 EA 3638	227,00
169	73596	Eray ARAS	13.07.202293711	yzld.	35 BEC 264	2406,65
170	24156	Erdal ALACA	13.03.202282032	yzld.	35 EA 0404	5297,60
171	61200	Erdal SOLAK	27.04.2022	...57345	yzld.	44 PF 127	1903,00
172	80843	Erdal TOSUN	26.06.2022	...96351	yzld.	35 AZZ 740	581,00
173	64708	Erdinç HEKİM	29.10.2022	...60038	yzld.	07 ATL 883	1251,80
174	29965	Ergin BELENE	19.05.2022	...89758	yzld.	35 RCY 52	4357,84
175	40447	Erhan SOYUMER	13.07.202295023	yzld.	35 AE 4575	4375,80
176	48317	Erkan DİRİK	21.08.202013066	yzld.	15 DH 707	4638,69
177	48549	Erkan KALAFAT	01.05.2022	...56345	yzld.	34 NDG 50	2743,40
178	16551	Erkan KULAÇ	22.11.2022	...87082	yzld.	35 DB 0638	1019,97
179	10745	Erol ÇAĞATAY	02.07.202078008	yzld.	35 EKZ 42	1421,80
180	15474	Erol ÇAKIR	29.10.2022	...29716	yzld.	35 EC 5573	3133,44
181	21951	Erol GÖL	22.07.202076055	yzld.	35 EB 9656	622,60
182	57581	Erol KIZILKAYA	21.08.202013706	yzld.	35 KD 1410	2446,33
183	15427	Erol TEKTEKİN	21.08.2020	...63723	yzld.	35 HD 782	1411,48
184	62267	Erol YILDIZ	17.02.202143067	yzld.	39 SA 359	1219,20
185	50134	Ersin UYGUN	09.06.202063024	yzld.	35 ALB 276	981,20
186	13705	Ertan ERİŞEV	09.06.202078360	*	35 HHL 15	9383,46
187	64094	Ertunç Dış Tic.(Tunç Büro Mak)Ltd Şti.	02.10.2022	...41070	yzld.	35 BDM 818	1421,20
188	62995	Ertürk GÖKHAN	08.06.2021	90338...	yzld.	35 RH 715	8010,05
189	60931	Eser ÇETİNKAYA	09.04.2022	...84010	yzld.	35 AYA 631	1636,80
190	60714	Esmâ AYDOS	28.08.202082730	yzld.	34 RP 0770	2937,00
191	48690	Esra GÖKTOĞAN	28.08.202009756	yzld.	35 CRU 88	1786,40
192	71721	Esra Seçil UYGUN	13.07.202221080	yzld.	34 ES 3534	2472,28
193	57253	Ethem YILDIRIM	22.11.2022	...64006	yzld.	35 ZV 375	825,30
194	56109	Evren ARACI	22.07.202071349	yzld.	35 AD 8891	1168,50
195	30494	Faik ERGÜN	28.08.202083736	yzld.	45 EN 925	2394,68
196	24516	Faruk GÖKTÜRK	03.07.202097312	yzld.	18 AF 454	5590,27
197	65714	Faruk KOLBÜKEN	11.03.2020	3232/662632 9	*	35 UT 209	227,00

NARLIDERE BELEDİYESİ 2022 MALİ YILI DENETİM RAPORU

198	57927	Fatih KOPUZ	22.10.2022	...77084	yzld.	35 BDS 950	2294,60
199	56103	Fatma ALTINTAŞ	07.08.202015398	yzld.	45 M 7785	2937,00
200	34719	Fatma İNAL	19.09.2022	..26735	yzld.	35 EB 2174	3154,80
201	17187	Fehmi TURGAY	15.09.202033368	yzld.	35 SO 2597	1722,32
202	54644	Ferhat ARSLAN	26.06.2022	...98716	yzld.	35 JU 029	1226,00
203	27348	Fetiye ERDİL	09.04.202273346	yzld.	35 EB 3909	1683,00
204	59971	Fırat SEVEN	22.10.2022	...32390	yzld.	35 GA 7443	1146,20
205	78753	Filiz ÇELEBİ	05.03.202277797	yzld.	35 AKH 124	427,00
206	41664	Filiz ÇİMEN	14.07.2011	62406/758	*	35AN1942-35VU566	178,00
207	30630	Fimeks Gıda Alkollü İçecekler San.Tic.Ltd.Şti.	18.06.2022	...03017	yzld.	35 UEH 13	1200,00
208	28618	Foto Remzi Fotoğrafçılık Ltd.Şti.	20.11.2022	...12358	yzld.	35 FR 722	1086,00
209	46650	Fuat KOÇAK	11.03.2020	3232/662632 9	yzld.	35 ACP 992	1613,00
210	52295	Füsun ALOĞLU	16.05.2022	...57358	yzld.	35 AY 5758	2224,20
211	61742	Gazi PALABIYIK	13.03.2020	3232/662632 9	*	31 KD 310	208,00
212	10065	Gençay ALKAN	26.06.2022	...18358	yzld.	35 DB 7001	581,00
213	58782	Gizem BEYAZADAM	18.06.2022	...72718	yzld.	35 BDJ 626	1354,00
214	56489	Gonca IRMAK	13.07.202257008	yzld.	35 KF 3433	5053,40
215	55375	GÖK-AR EKMEK UNLU MA.	11.03.2020	3232/662632 9	yzld.	35 EB 8014	3096,50
216	47736	Gökhan ARMUT	22.07.2020	...65365	yzld.	35 EB 7501	3890,05
217	47693	Gökhan DÜZOVA	22.10.2022	..89304	yzld.	35 EC 2022	3114,00
218	62122	Gökhan KURT	22.11.2022	...09069	yzld.	35 YV 360	535,30
219	64060	Gönül KAPLAN	27.04.2022	...93784	yzld.	68 HE 838	1882,82
220	19070	Gönül SELÇUK	19.05.2022	...32743	yzld.	35 AN 3839	1713,80
221	58173	Gül İSPİRLİ	22.10.2022	...41319	yzld.	35 EC 3864	3221,96
222	21040	Gülay ÇENGEL	07.08.202082357	yzld.	35 AG 817	1594,49
223	30088	Gülce İnş. Tic. Tem. Şti.	23.07.2015	1446	yzld.	35V9127/35U9680.....	39475,80
224	70399	Gülçin TURGUT	22.10.202276042	yzld.	35 DN 436	2350,60
225	56441	Gülдер ÜNLÜ	01.11.2022	...48008	yzld.	06 BNK 472	2152,70
226	49422	Güler SAĞ	20.09.202160389	yzld.	35 V 6869	2127,50
227	74287	Gülin İlgaz ÖNEM	22.10.2022	...06784	yzld.	35 GU 611	1658,80
228	61956	Güliz KAVURMACI	26.06.2022	...56330	yzld.	35 BDT 745	471,00
229	49081	Gülnu KORAN	14.07.202246049	yzld.	35 EA 9753	2431,00
230	46379	Gülşen GÖKŞEN	07.08.202032391	yzld.	35 AD 5001	2014,44
231	56359	Gülseren SÖNMEZ	10.08.202074707	yzld.	35 EB 2539	3729,00
232	29931	Gülşen SARIOĞLU	14.07.202294327	yzld.	35 VA 318	1603,80
233	47061	Günay ÇİFCİ	10.08.202077322	yzld.	35 EB 3302	3399,00
234	16784	Günay KIR	26.06.2022	...46735	yzld.	35 AZK 556	1622,60
235	54134	Güneş SEVER	10.08.202001766	yzld.	35 NU 033	1783,81

NARLIDERE BELEDİYESİ 2022 MALİ YILI DENETİM RAPORU

236	44202	Güngör ÖZBEK	14.07.202292040	yzld.	35 UFA 17	2347,40
237	61510	Gürler Özel Eğitim Ltd.Şti.	20.11.2022	...72214	yzld.	35 HE 2299	2893,50
238	57184	Gürol GÜL	18.03.2015	621/1163	*	35 SE 554	169,00
239	19201	Gürsel ŞERBETÇİ	11.08.2020	...22759	yzld.	35 EA 3604	36630,54
240	58476	Habip TATAR	12.11.2022	...75335	yzld.	35 ATZ 805	1077,75
241	64497	Hak Ay İnş. Gid. Teks.	27.03.202298318	yzld.	35 BBM 490	6550,50
242	66152	Hakan TUTUĞ	21.05.2022	...18033	yzld.	35 AUJ 771	2921,74
243	40912	Hakan TÜLÜ	12.11.2022	...60098	yzld.	35 HT 700	2406,80
244	71848	Halil ACAT	22.05.202131777	yzld.	35 EBF 27	2111,00
245	16769	Halil GENÇ	12.11.2022	...55721	yzld.	35 ANL 707	957,00
246	13253	Halil GÖZ	14.07.202233319	yzld.	35 AP 8876	2698,41
247	39835	Halil ÖREN	06.02.202279301	yzld.	35 AS 5436	6340,00
248	66334	Halil YILDIRIM	11.03.2020	3232/662632 9	yzld.	35 AJ 6167	227,00
249	12200	Halit GAZEL	20.07.2020	...97731	yzld.	45 ABG 363	1093,51
250	18724	Hamit ARICI	05.05.2010	3913/2010	yzld.	35 PD 249	695,96
251	18724	Hamit ARICI	23.07.2015	1446	yzld.	35 PD 249	0,00
252	68308	Handan KAYA	14.07.202246309	yzld.	35 BCZ 736	1586,20
253	51193	Hanife ALİMOĞLU	19.09.2022	...52309	yzld.	35 DR 874	3596,06
254	76111	Hanife YILDIRIM	07.05.2022	...26355	yzld.	35 UT 545	2340,00
255	75752	Harun CEYLANOĞLU	19.09.2022	...51357	yzld.	34 CTR 151	1905,20
256	16771	Hasan Ali ÇAMTEPE	26.02.202253029	yzld.	35 AFG 851	3423,20
257	50621	Hasan ALTUN	12.11.2022	...21337	yzld.	35 EVK 42	1597,20
258	64378	Hasan BOZDOĞAN	22.05.2022	...24756	yzld.	35 HB 343	3655,00
259	46731	Hasan GÜNBEĞİ	16.05.202183349	yzld.	63 DP 508	2903,40
260	17464	Hasan HAVİTÇIOĞLU	12.11.2022	...91088	yzld.	35 HH 374	49691,14
261	48599	Hasan Hüseyin KARAGÜL	05.03.2022	...70013	yzld.	35 EC 6630	2823,01
262	51953	Hasan KÖSE	30.04.2022	...40723	yzld.	35 AER 629	1517,34
263	47883	Hasan Metin YETİŞEN	15.09.202080055	yzld.	34 DB 150	1350,80
264	20380	Hasan ÖZEL	20.11.2022	...77001	yzld.	35 EA 5367	532,78
265	14582	Hasan SÜRÜCÜ	16.05.2022	...93075	yzld.	35 AN 3262	1147,30
266	26362	Hasan TEKBARAN	16.05.2022	...11744	yzld.	35 AGD 092	2127,53
267	44583	Hatice BEKTAŞ	03.07.202077022	yzld.	57 AL 916	4146,02
268	35828	Hatice KILINÇ	21.09.202163015	yzld.	09 DP 913	6440,00
269	1921	Hatice Nursel ENGÜR	22.03.2013	235	yzld.	35 FA 3625	261,92
270	69711	Hatice TERZİ	20.11.2022	...19724	yzld.	35 APR 249	1585,00
271	44664	Hayati ÜNLÜ	26.04.2022	...75747	yzld.	35 EC 6830	1995,40
272	10385	Haydar ÇAMAK	12.11.2022	...13747	yzld.	35 EC 8402	1300,20
273	38770	Haydar DOĞAN	19.09.2022	...83724	yzld.	35 APR 786	4738,80

NARLIDERE BELEDİYESİ 2022 MALİ YILI DENETİM RAPORU

274	4538	Hayri BALABAN	12.11.2022	...79049	yzld.	35 ADD 791	1676,64
275	70057	Hilal MARLALI	03.05.2022	...53350	yzld.	35 TP 182	2238,50
276	30727	Himmet KIR	18.02.2022	...66747	yzld.	34 TY 0984	2928,20
277	24196	Hüdavendigar TÜRKKOLU	16.02.2010	1405/10	yzld.	35 SS 181-35AD3936	33250,00
278	58938	Hürriyet AKBAŞ	14.08.202097344	yzld.	35 HRY 05	3685,00
279	53055	Hüseyin ATEŞ	09.08.2012	926	yzld.	35 AD 4098	1237,20
280	35540	Hüseyin BARAN	24.11.2022	...39719	yzld.	35 CBM 81	1000,00
281	56693	Hüseyin BİLECİK	22.05.2022	...38727	yzld.	35 ALF 669	2075,70
282	42008	Hüseyin Cahit KUCUR	20.09.202184316	yzld.	35 ADN 922	3595,00
283	30789	Hüseyin Çelebi Gıda Paz. San.Tic.Ltd.Şti.	18.06.2022	...25311	yzld.	35 AN 3209	1851,90
284	12580	Hüseyin DEMİRCİ	05.03.2022	...66050	yzld.	35 DYT 17	3159,50
285	64487	Hüseyin DİKMENOĞLU	14.08.202030094	yzld.	35 BKA 18	4705,80
286	53964	Hüseyin Hakan EĞİN	16.09.2020	...28702	yzld.	10 BBF 03	1902,26
287	4797	Hüseyin SAVCI	06.05.2022	...79062	yzld.	35 DB 4544	1938,75
288	17995	Hüseyin SAYDAM	12.11.2022	...81378	yzld.	45 HC 9485	1464,30
289	36187	Hüseyin SU	14.01.2022	...83011	yzld.	35 AN 9048	7390,00
290	44426	Hüseyin TABAN	14.07.202256309	yzld.	35 HT 871	2010,80
291	10195	Hüseyin TURHAN	12.11.2022	...940345	yzld.	35 T 6027	1005,40
292	624	Hüseyin YILMAZ	24.07.202210347	yzld.	42 AE 167	600,60
293	31918	Hüsnü Bülent ŞENOCAK	19.09.2022	...79308	yzld.	35 AIH 392	1687,40
294	12603	Hüsnü ÖZKAN	11.03.2020	3232/662632 9	yzld.	35 EA 3179	219,00
295	60062	Hüsnü Tansel TOKER	16.09.202090058	yzld.	35 EF 699	3566,20
296	46711	Işık BAŞDEMİR	16.09.2020	...89776	yzld.	06 RSP 64	1469,82
297	50290	İbrahim AKSABANCI	11.03.2020	3232/662632 9	yzld.	35 DGR 15	747,00
298	35033	İbrahim BATARYA	20.07.2020	...88741	yzld.	35 AN 160	3516,17
299	35300	İbrahim DİKEN	23.06.202009011	yzld.	48 UB 604	7910,00
300	53780	İbrahim DOĞAN	23.06.202079025	yzld.	35 HHT 78	4803,71
301	4372	İbrahim GÖK	16.09.2020	...93340	yzld.	35 AT 0606	3377,86
302	16787	İbrahim GÜLER	15.10.2022	...84015	yzld.	35 CUB 63	1201,20
303	75922	İbrahim GÜNEŞ	03.09.2021	...35008	yzld.	16 SIA 34	392,00
304	60030	İbrahim UYAR	16.09.202031020	yzld.	34 LT 1694	3955,60
305	33169	İhsan BULUT	18.03.2015	621/1163	*	35 FL 319	169,00
306	25716	İhsan PERTESOY	14.07.2011	62406/758	yzld.	35UE 697	318,76
307	8707	İlhan EROL	25.04.2022	...49070	yzld.	35 AGC 040	1601,60
308	17226	İlhan SÜNÜK	24.07.2015	1446	*	35 AN 5188	950,26
309	71879	İlke ÇAYLAK	14.07.202222348	yzld.	35 PHE 42	4418,70
310	3483	İlyas VEZİR	18.03.2015	621/1163	yzld.	35UK026/35AH0352	581,95
311	8934	İmam VİZİK	25.09.202011002	yzld.	58 ED 363	569,80

NARLIDERE BELEDİYESİ 2022 MALİ YILI DENETİM RAPORU

312	34810	İrfan ERTUŞ	05.06.2022	...82304	yzld.	35 FD 316	1293,00
313	66399	İrfan Senem BAĞYAPAN	25.09.202001067	yzld.	35 DD 858	6193,64
314	13136	İrfan TÖZ	25.09.202057051	yzld.	35 KG 206	2765,40
315	49142	İrfan ÜNLÜ	22.05.2022	...35328	yzld.	35 ACT 875	1619,20
316	58196	İsmail GEZGİN	19.06.202070088	yzld.	35 AZ 4292	2405,11
317	48226	İsmet ÖZKAN	28.09.2010	17686/2010	yzld.	35AD 0531	19918,19
318	48226	İsmet ÖZKAN	18.03.2015	621/1163	yzld.	35 AD 0531	0,00
319	33002	İsmet UÇAR	26.02.2022	...24314	yzld.	46 FE 732	3872,07
320	60391	İzzet CEVİZ	25.09.202016795	yzld.	35 AHZ 419	2700,80
321	31612	İzmir Göksel İlet.Paz.Tic.Ltd.	17.08.2017	6481	*	35 AFK 42.....	198,32
322	62109	Jale ATLI	15.10.2022	...75319	yzld.	35 BGT 379	1223,20
323	485	Kadir ÇAKIROĞLU	26.06.202033375	yzld.	35 CFF 21	5506,60
324	6353	Kadir ÇENGEL	28.09.2010	2010/7813	*	35EKO71	429,90
325	44031	Kamil Koç Otobüsleri A.Ş.	05.06.2022	...45045	yzld.	07 ZY 342	404,00
326	71850	Karaeski Yapı İnş....	18.06.202088306	yzld.	35 AGB 267	52245,60
327	51657	Karakuşlar Yalı Unlu Mam. Gıd. Turz. San.	22.03.2013	235	*	35 AD 0838	6106,28
328	64890	Kaşıkcı Kardeşler Sebze Meyve ...	08.06.202035323	*	24 BB 606	2314,19
329	27331	Kaygusuz Müh. İnş.San.Tic.Ltd.Şti.	28.05.2022	...16775	yzld.	45 YA 3358	2546,01
330	13227	Kazım TAZE	14.07.2011	62406/758	yzld.	35 AN 5633	436,31
331	63975	Kemal ALTUNDAĞ	08.06.202065333	yzld.	35 DUN 47	9275,76
332	54468	Kemal BAYSAL	26.06.202047731	yzld.	35 AKJ 959	5343,21
333	18113	Kemal İŞERİ	14.07.202217360	yzld.	35 EA 6107	3658,60
334	69569	Kemer Kitap Kırtıy.Mobil.Ltd.Şti.	12.07.202228373	yzld.	35 AV 3683	117591,24
335	62042	Kenan ABACI	22.11.2022	...55389	yzld.	34 RH 8242	1225,30
336	75813	Kerem YALAP	26.06.2022	...06007	yzld.	35 EA 0269	581,00
337	25039	Kezban CEYLAN	12.11.2022	...20309	yzld.	35 EKC 28	4396,40
338	51258	Komtaş Gayrimenkul Yatırım Müh.	13.03.202293079	yzld.	34 CYD 744	4494,06
339	45190	Korhan ULUER	10.06.202023394	yzld.	35 KD 9173	20231,20
340	42466	Korhan Uluer İletişim Kuy.	26.02.202238359	yzld.	09 PY0 53	27407,63
341	11898	Kurbani YILDIZ	20.09.2021	...29022	yzld.	35 AUV 632	7996,40
342	4413	Kurtuluş KURAL	23.07.202015727	yzld.	35 EA 2915	3154,05
343	62257	Levent ÇETİN	26.06.2022	...56086	yzld.	35 ASL 93	657,80
344	60816	Levent GÖKMEN	27.04.2022	...72707	yzld.	35 AKY 787	1852,40
345	68748	Lezzet i Ala Rest. İşl.Ltd.Şti.	07.05.2022	...55729	yzld.	35 AEZ 358	1112,00
346	81320	Mahir ELİŞ	24.09.2022	...88728	yzld.	10 NV 807	277,00
347	35479	Makbule İLHAN	20.09.202133036	yzld.	35 R 6705	3595,00
348	57855	Mansur KARACA	20.11.2022	...21341	yzld.	35 ARY 826	615,54
349	50209	Mehdi KERPIÇ	01.05.2022	...42797	yzld.	06 HB 8463	2197,80

NARLIDERE BELEDİYESİ 2022 MALİ YILI DENETİM RAPORU

350	41293	Mehmet Ali GÜNEŞ	20.05.2022	...19759	yzld.	35 EB 8293	2194,67
351	66575	Mehmet BAŞAR	28.09.202030094	yzld.	35 NIK 23	7425,00
352	59296	Mehmet ÇETİNKAYA	30.05.2021	06734....	yzld.	50 AU 126	3848,00
353	32868	Mehmet DALGIN	11.06.2021	21359...	yzld.	35 ASS 324	4999,04
354	48154	Mehmet DURAN	30.05.2021	71751....	yzld.	42 AGB 370	4166,80
355	42524	Mehmet Durdu MERMERTAŞ	07.10.202000325	yzld.	35 AD 5209	4509,92
356	45724	Mehmet Ertan TOK	18.03.2015	621/1163	*	35DA2208/35AN7423	169,00
357	25934	Mehmet Eşref ALTINAR	12.02.2020	1888/570455 9	yzld.	35 THR 93	2203,00
358	47135	Mehmet Fatih KALIR	06.07.202020791	yzld.	35 SO 1559	975,70
359	61024	Mehmet GÜL	02.05.2022	...63333	yzld.	35 AYP 324	1691,80
360	56726	Mehmet GÜNEŞ	11.03.2020	6626359	*	35 YK 405	1813,00
361	49129	Mehmet Gürel KAPANI	05.03.202220343	yzld.	35 ALK 89	5584,70
362	39044	Mehmet GÜVEN	18.06.2020	26450	yzld.	35 GV 858	41552,86
363	13257	Mehmet KILINÇ	05.03.202237064	yzld.	35 BMZ 31	5810,00
364	38884	Mehmet KIZILKAYA	11.03.202055026	yzld.	35 AN 5854	3955,00
365	55467	Mehmet KOLAY	05.11.2022	...02010	yzld.	35 EC 4130	1551,00
366	65030	Mehmet KUMMAN	07.10.202014085	yzld.	35 ZGK 03	3339,60
367	66721	Mehmet Mustafa HAMİDİ	14.07.202256366	yzld.	34 MMH 86	4864,20
368	61844	Mehmet ÖLMEZ	05.11.2022	...23745	yzld.	21 HB 754	1102,60
369	18462	Mehmet ÖZDİL	20.09.2022	...07763	yzld.	35 AN 9838	3418,30
370	77147	Mehmet Salih KESKİNKILIÇ	03.09.202195781	yzld.	35 AK 0050	292,00
371	50870	Mehmet Şani ŞATIROĞLU	12.02.202216326	yzld.	35 HG 442	15734,40
372	66422	Mehmet Şerif DEMİR	27.02.2022	...75339	yzld.	35 DCZ 65	4530,00
373	60774	Mehmet TAŞBUNAR	01.05.2022	...63786	yzld.	35 FT 953	1963,58
374	70864	Mehmet Turan TUNÇELLİ	22.05.2022	...64781	yzld.	06 CTB 336	2712,60
375	77150	Mehmet ÜLKER	03.09.202148085	yzld.	07 GU 101	392,00
376	52405	Mehmet Veysi KAYA	16.05.2022	...57018	yzld.	35 JM 372	1762,50
377	4776	Mehmet YAZICIOĞLU	12.02.2022	...96341	yzld.	35 AKT 14	4216,99
378	41231	Mehrigül KELEŞ	06.07.202001342	yzld.	35 EC 2434	4615,60
379	49100	Mehruz CEVAZADE	30.05.2021	63773....	yzld.	06 AH 8378	3509,00
380	61971	Melih Arif KÖZEN	09.04.202252340	yzld.	35 NC 012	2402,40
381	20642	Meltem AKTULUN	05.11.2022	...39073	yzld.	35 AD 9895	2334,20
382	55406	Meral SARP KAYA	29.07.202056310	yzld.	34 HK 7255	3581,60
383	20637	Merdan ARMAĞAN	15.12.2009	31151	yzld.	35EJYO5	3974,82
384	52924	Merdan GÜRBÜZ	30.04.2022	...33005	yzld.	23 DK 213	1999,80
385	23917	Merdan ULUDAĞ	05.11.2022	...95798	yzld.	34 MRD 35	11817,08
386	56367	Mert FİLİBELİ	20.09.2022	...33374	yzld.	35 BFA 358	2151,60
387	65584	Mert ÖZBALABAN	12.07.202238765	yzld.	35 AOL 984	1797,23

NARLIDERE BELEDİYESİ 2022 MALİ YILI DENETİM RAPORU

388	65637	Merve BAHÇEKAPILI	05.11.2022	...09068	yzld.	35 MRV 94	2827,00
389	63075	Merve BAZARLI	13.05.2022	...76014	yzld.	35 BER 940	1982,20
390	58637	Merve ÖKSÜZ	01.05.2022	...99012	yzld.	35 KG 0387	2725,80
391	52244	Mete KAYA	30.05.2021	68020....	yzld.	35 KA 062	884,40
392	50588	Metin DOĞAN	05.11.2022	...75380	yzld.	35 AOH 383	1543,30
393	58922	Metin DURUK	13.03.2022	...42044	yzld.	35 EB 7943	1944,80
394	60852	Metin GÖNEN	07.05.2022	...53711	yzld.	35 DPF 98	3246,20
395	49349	Mevlüt KIZILKAYA	11.03.202071730	yzld.	35 BCZ 67	3955,00
396	9003	Miralı DURAN	06.02.202213738	yzld.	35 DPJ 56	2770,00
397	64919	Muhammet Fırat TEKİNALP	06.07.202044085	yzld.	35 ECO 133	10909,80
398	56439	Muhammet KOLUMAN	05.11.2022	...11781	yzld.	21 ACE 085	1278,20
399	61136	Muhammet Kürşat ŞİMŞEK	30.04.2022	...41012	yzld.	35 HKS 15	2318,80
400	54803	Muhammet Mustafa ÖRNEK	11.01.2012	49	yzld.	35EHC03/35EDA98	1650,00
401	30478	Muharrem DOĞAN	25.04.2022	...24766	yzld.	35 UF 910	1018,60
402	55321	Muharrem Öner DUMAN	30.05.2021	43352....	yzld.	35 AHS 942	3750,38
403	50211	Muhsin ALACA	30.04.2010	3913/2010	yzld.	35AUK 48-35AUK48	1076,50
404	71278	Muhteşem SARI	27.02.2022	...40709	yzld.	35 UIM 45	4870,80
405	64773	Murat AKBULUT	27.05.2022	...85731	yzld.	35 GE 563	1762,20
406	60708	Murat ARSLAN	21.11.2021	...01039	yzld.	35 AN 0117	208,00
407	44358	Murat BARMAN	11.03.202083044	yzld.	35 ABR 934	3955,00
408	39296	Murat ÇAĞLAYAN	20.09.2022	...05731	yzld.	35 AAP 469	3142,70
409	38621	Murat ÇOBANOĞLU	22.11.2022	...11780	yzld.	35 EA 7849	908,71
410	74477	Murat DURUŞMA	03.09.202123323	yzld.	35 ZN 860	320,00
411	66534	Murat GÜVEN	27.04.2022	...33362	yzld.	35 SCK 51	2061,40
412	26703	Murat KIZILKAYA	1103202061776	yzld.	35 AIZ 586	3955,00
413	53388	Murat KİREMİTÇİ	05.11.2022	...52385	yzld.	35 YFF 31	686,67
414	73369	Murat MENDİ	21.11.2022	...32748	yzld.	35 UA 319	1911,32
415	53435	Murat ÖZDİNÇ	13.05.2022	...39370	yzld.	35 EB 1311	2127,40
416	29080	Murat SEZGİN	25.04.2022	...65366	yzld.	35 EB 6842	1892,00
417	63965	Musa DEMİRKAZIK	20.09.2022	...10704	yzld.	48 AFE 865	1413,00
418	57318	Mustafa ELÇİ	28.05.2022	...24332	yzld.	35 AD 0796	2505,00
419	24698	Mustafa ARSLAN	20.09.2022	...23331	yzld.	35 ABP 589	7543,80
420	14328	Mustafa ASLAN	10.08.2020	...48309	yzld.	35 AD 6857	5256,46
421	17668	Mustafa ÇAĞLAR	05.11.2022	...77792	yzld.	45 LM 642	4533,10
422	37502	Mustafa ÇINKILIÇ	18.03.2015	621/1163	yzld.	35CJD35/35CUK35	7806,21
423	55856	Mustafa GÖZ	13.03.202210098	yzld.	35 ATK 671	3209,80
424	45763	Mustafa Kemal KARABACAK	09.04.2022	...60722	yzld.	35 ANP 492	2766,70
425	15145	Mustafa KUBUR	05.11.2022	...54077	yzld.	35 EA 3196	3039,25

NARLIDERE BELEDİYESİ 2022 MALİ YILI DENETİM RAPORU

426	56155	Mustafa MALKOÇ	07.07.202074381	yzld.	35 ABP 693	4431,37
427	73851	Mustafa METİNKAYA	30.05.2021	30329....	yzld.	09 DJ 800	22087,24
428	29585	Mustafa ÖNAY	20.09.2022	...08050	yzld.	35 AKV 906	1601,60
429	7046	Mustafa ŞİMŞEK	08.02.202217398	yzld.	35 S 1753	4359,30
430	3494	Mustafa TÜRKKOLU	30.05.2021	75310....	yzld.	35 TJK 67	3385,80
431	58106	Muzaffer DAĞ	18.03.2015	621/1163	*	59FK744/35AJB47	2784,00
432	15458	Müesser ÖZTÜRK	05.11.2022	...12040	yzld.	35 NC 886	759,00
433	75624	Münevver ÇAKIR	02.04.2022	...49739	yzld.	34 HMK 86	6197,40
434	29875	Münire ERKUŞ	21.09.2022	...71008	yzld.	35 VK 964	5639,26
435	38983	Mürteza ALBAYRAK	21.09.2022	...31005	yzld.	35 AD 8321	2347,40
436	819	Müşteba AVCI	24.07.202228024	yzld.	35 EA 1976	2661,30
437	5046	Nagi COŞKUN	27.03.2022	...26330	*	35 NS 118	26875,53
438	52917	Nazmiye NAZCAN	19.05.2022	...94345	yzld.	35 SN 274	1822,55
439	55920	Necat Ozan MANDEV	18.03.2015	621/1163	yzld.	35 EA 7629	50533,56
440	54016	Necati GÖLCÜK	05.11.2022	...69716	yzld.	09 PA 392	873,16
441	53547	Necdet Batuhan TAMCI	05.11.2022	...79369	yzld.	35 AZR 245	2609,20
442	53938	Necdet UZUNYAYLA	07.07.202097331	yzld.	63 BD 812	4346,57
443	68170	Nergiz YILDIZ	05.06.2022	...12030	yzld.	35 JD 060	1572,00
444	31559	Nermin GÜRKAN	05.11.2022	...07098	yzld.	35 N 7335	1176,81
445	41282	Nesrin ÇETİN	05.11.2022	...06791	yzld.	35 HSY 40	1566,40
446	35510	Neşe TOKTAR	18.02.202261383	yzld.	35 R 9116	6260,00
447	52344	Nevin ASLAN	24.07.202269317	yzld.	35 FV 357	910,80
448	38253	Nihat MATUR	28.04.2022	...11322	yzld.	35 KG 1390	2057,44
449	21870	Nihat YILMAZ	25.09.2022	...18705	yzld.	35 AVK 328	4670,60
450	53200	Nilgün Çallı TAYLAN	25.09.2022	...20098	yzld.	34 TM 5370	2840,20
451	35767	Nimet KIZILKAYA	11.03.202062352	yzld.	35 AD 6048	4595,00
452	62274	Nova Çatı Ltd. Şti.	09.04.202255045	yzld.	35 AN 1159	3430,65
453	59712	Nuray Güneş DİNÇ	28.05.2022	...13751	yzld.	35 EB 6076	1568,60
454	26977	Nurettin ÜNSAL	21.05.2022	...57076	yzld.	35 AAH 639	1453,10
455	34566	Nurgül KOCABIYIK	14.07.2011	62406/758	yzld.	35 AD 6692	2803,60
456	35133	Nuri Mehmet GÜMÜŞ	07.07.202062019	yzld.	35 AH 4754	3139,40
457	51235	Nuri TAŞPINAR	25.09.2022	...81032	yzld.	34 EG 1294	1817,20
458	66593	Nurten DOĞANLAR	08.06.202038308	yzld.	35 KMM 81	227,00
459	75671	Oğuz ZEYBEK	27.04.2022	...54079	yzld.	35 PH 348	3960,00
460	12439	Oktay DURU	03.05.2022	...51301	yzld.	35 BCR 838	1690,90
461	66509	Onur TOKTAŞ	14.01.202245050	yzld.	35 AAT 50	6260,00
462	47245	Orhan GÖKSU	11.09.2022	..86366	yzld.	16 ADY 607	1471,80
463	22856	Orhan KARA	11.09.2022	...51392	yzld.	35 AZ 527	2032,50

NARLIDERE BELEDİYESİ 2022 MALİ YILI DENETİM RAPORU

464	35729	Orhan KOÇ	01.05.2022	...58329	yzld.	35 RGT 29	1554,75
465	21920	Orhan ÖNCEL	18.05.2012	606	yzld.	35 CEL 16	1093,04
466	20342	Osman ALTUNTAŞ	28.05.2022	...96087	yzld.	35 BAY 160	2974,40
467	51788	Osman ÖZCAN	24.11.2022	...72739	yzld.	35 EKS 33	2175,00
468	61113	Önaylar Petrol İnşaat Yurt İşletmeciliği	18.02.2022	...80738	yzld.	35 GE 1620	11458,70
469	21663	Önder ÇENBERCİ	16.05.2022	...18049	yzld.	35 AD 8753	8901,20
470	39356	ÖZ-CAN-SEL Lim. Şti.	17.08.2017	6481	*	35LK787/35EL046...	440,00
471	30060	Özel Arıtma Havuzculuk Ltd.Şti.	20.11.2022	...78759	yzld.	10 YL 022	1181,12
472	63875	Özge ÇANAK	18.06.2022	...61722	yzld.	35 DD 2865	1318,29
473	49397	Özgü ACER	11.03.202005378	yzld.	06 BGE 865	6565,00
474	50241	Özgür GÜLER	16.07.202084769	yzld.	35 SDP 79	3027,20
475	6340	Özgür RAMAZANOĞLU	16.07.202097373	yzld.	35 EB 6150	4030,40
476	23216	Özkan ÇAMDALI	18.05.2012	606	*	35 AD 4634	515,09
477	42097	Özkan ÖZTÜRK	30.05.2021	45383...	yzld.	35 UKV 93	3714,04
478	49130	Özlem KAPANİ	30.05.2021	18045....	yzld.	35 ARK 235	6228,20
479	60357	Özlem ÖZTUNÇ ERTOP	22.07.202055794	yzld.	35 KKH 91	1243,07
480	60797	Özlen SEYHAN	26.06.202062763	yzld.	35 GE 0607	8085,00
481	59598	Paris Turizm Ltd.Şti.	20.11.2022	...61001	yzld.	35 BCB 122	882,00
482	61937	Perihan KARATUT	01.05.2022	...68035	yzld.	35 AVU 664	2145,00
483	42698	Pizza Rest. Dominons A.Ş.	22.07.202044342	*	34 BV 7517	1584,60
484	57106	Rahim SAKINCI	22.05.2022	...55333	yzld.	44 DD 866	2437,07
485	19128	Ramazan ÇENGEL	27.02.2020	2584/619790 4	yzld.	35 UAZ 60	259,00
486	61626	Ramazan DEMİR	27.02.2022	...22377	yzld.	35 KG 053	4505,00
487	13916	Ramazan EKİNCİ	26.06.2022	...22379	yzld.	35 AEK 75	1381,60
488	62466	Ramazan ERDOĞAN	11.09.2022	..36049	yzld.	06 RS 669	2019,43
489	8309	Ramazan SAYIN	22.10.2022	...20333	yzld.	35 EA 9135	1045,00
490	5676	Ramazan YILDIRIM	16.02.2010	1405/10	??	35FL 564	7284,00
491	29351	Rasim KAYA	19.05.2022	...73717	yzld.	35 EB 5082	1856,80
492	3350	Refik ERSÖZ	06.02.2022	...81061	yzld.	45 S 5984	3146,07
493	12203	Rıza SAYDAM	27.02.2022	...35309	yzld.	20 ALJ 36	4031,64
494	61237	Rıdvan SARAN	27.02.2022	...02064	yzld.	35 KSE 97	3528,80
495	11609	Rıdvan YANAR	22.10.2022	...30377	yzld.	06 CSD 341	1583,20
496	35086	Rıdvan YAZGILI	11.09.2022	..15073	yzld.	35 CHT 20	2785,20
497	24669	Rıza ALTINEL	17.08.2017	6481....	*	35ECP10/35AD5118/35SF59 6	466,41
498	41310	Rukiye Araz SÜRÜCÜ	11.09.2022	...20327	yzld.	35 ATB 795	1806,20
499	24953	Saadettin DURUK	17.07.202053001	yzld.	35 AD 9454	30040,24
500	32164	Sadık ÖZDEMİR	15.03.2022	...54064	yzld.	35 SGF 90	4985,20
501	72958	Sadi Süleyman ÖZAR	17.07.202056360	yzld.	35 UIR 45	4519,66

NARLIDERE BELEDİYESİ 2022 MALİ YILI DENETİM RAPORU

502	58030	Sebla Özge EYİPİŞİREN	17.07.2020	...49080	yzld.	35 VYA 52	1741,30
503	59619	Seda OKAY	17.07.2020	...18003	yzld.	35 EC 7526	3755,40
504	23027	Sedat BİLGİN	11.09.2022	...70777	yzld.	35 ARC 245	1557,60
505	47323	Sedat DAŞLI	09.04.2022	...67711	yzld.	21 ABS 183	1864,82
506	42913	Sedat ÖZKÜÇÜK	27.02.2022	...25704	yzld.	35 DR 377	6353,60
507	45254	Sefa AYDIN	17.07.202023759	yzld.	06 N 4178	3913,80
508	50967	Selami SELEN	18.03.2015	621/1163	yzld.	35EA3569/35EA1138	6809,92
509	50967	Selami SELEN	18.03.2015	621/1163	yzld.	35AN0940/35AN9891	0,00
510	50967	Selami SELEN	18.03.2015	621/1163	yzld.	35AN2701/35EB2644	0,00
511	76140	Selda DEMİRDAŞ	22.05.2021	...38045	yzld.	35 ABY 016	392,00
512	57477	Selda ŞAHİN	24.04.2021	...96735	yzld.	35 ALL 049	3695,20
513	42806	Selim YAĞCI	20.09.2021	...78746	yzld.	35 KBY 20	3595,00
514	56536	Selmin Şenocak BERBEROĞLU	11.09.2022	..14749	yzld.	35 ASB 635	9054,10
515	71059	Semra SARIKAYA	08.07.2020	...24018	yzld.	35 SG 8867	7353,86
516	66277	Seracettin SELEN	26.06.2022	...38754	yzld.	35 AJL 580	853,00
517	56838	Serap Cilaker MIÇILI	16.10.2022	...07709	yzld.	35 EC 6259	1078,00
518	71561	Serdar GÜLMEZ	07.05.2022	...01732	yzld.	35 AGM 803	2743,40
519	60802	Serdar KURTULUŞ	24.04.2021	...54015	yzld.	35 EB 5353	1733,60
520	71252	Serhat SERLİ	22.05.2022	...51064	yzld.	35 BDK 548	2749,60
521	33359	Serkan METİN	24.04.2021	...04353	yzld.	35 EA 2566	2627,52
522	62056	Serkan ÖNTÜRKLER	18.06.2022	...36756	yzld.	35 EB 3094	1845,30
523	62056	Serkan ÖNTÜRKLER	22.11.2022	...36756	yzld.	35 EB 3094	0,00
524	56669	Servet DUMLU	18.03.2015	621/1163	yzld.	35 AN 3764	555,14
525	25161	Servet KIZILKAYA	13.03.2022	...82369	yzld.	35 KOB 21	5391,60
526	51458	Sevim BODRUMLU	09.04.2022	...15071	yzld.	35 EFN 59	3040,00
527	21165	Sevim UYGUR	02.04.2022	...26732	yzld.	35 U 8782	62277,60
528	15475	Sevinç ÇAKIR	16.10.2022	...49762	yzld.	35 BGN 339	3206,08
529	59551	Sezen Cumhur DÜZDAŞLIK	18.03.2015	621/1163	*	35 GA 3443	653,00
530	61389	Sıddık TOPALOĞLU	08.07.2020	...17751	yzld.	35 SFK 98	6831,60
531	57488	Sırrı KURT	16.10.2022	...42056	yzld.	34 DL 0752	1190,20
532	28455	Sibel COŞKUN	24.09.2022	...71797	yzld.	35 HE 2489	2017,00
533	23305	Sinan CİHANGİR	18.06.2022	...34369	yzld.	35 AKS 668	3967,80
534	58409	Soner ÇİÇEKLİ	24.09.2022	...05303	yzld.	34 CVS 545	2904,00
535	53886	Suat ŞAŞOĞLU	08.07.202007035	yzld.	48 F 4817	3272,50
536	35967	Suna BACIK	20.09.202113714	yzld.	35 LS 776	7190,00
537	35650	Sunay ÇİFCİ	30.05.2021	06098....	yzld.	48 JN 167	4593,60
538	17616	Susan Kardeşler yapı Tic.Ltd.Şti.	28.05.2022	...55355	yzld.	35 AD 5684	1766,00
539	27250	Süheyil ORPAK	24.09.2022	...96347	yzld.	32 LA 289	3062,40

NARLIDERE BELEDİYESİ 2022 MALİ YILI DENETİM RAPORU

540	36010	Süleyman KABADAYI	14.01.2022	...23096	yzld.	35 AD 2179	4463,40
541	59445	Süleyman KAYA	08.06.2020	...67038	*	35 DZV 16	139,00
542	36182	Süleyman YAVUZ	30.04.2022	...35743	yzld.	35 CRM 26	4160,00
543	56957	Süleyman YILDIRIM	24.09.2022	...95039	yzld.	35 AZT 331	3608,00
544	17915	Şaban DUMAN	30.04.2022	...33084	yzld.	35 DOE 52	2364,01
545	40853	Şadiye REİS	18.06.2022	...81393	yzld.	35 AGS 257	2780,80
546	57404	Şafak Aydemir YILDIRIM	09.04.2022	...76353	yzld.	35 EC 7060	4370,30
547	74692	Şahin GÜLTEKİN	24.11.2022	...38732	yzld.	45 B 4716	2080,00
548	42708	Şahin KILIÇ	06.05.2022	...95784	yzld.	35 DA 0405	1108,14
549	59349	Şemsettin TOPAL	08.07.2020	...93374	yzld.	35 AFD 123	4230,66
550	36813	Şener TAN	21.09.2021	...74376	yzld.	45 ZA 9316	7220,00
551	54358	Şevket POSTACI	28.05.2022	...59048	yzld.	10 AFL 869	4234,06
552	61324	Şeyhmus BAYSOY	11.03.2020	...78088	*	35 DCJ 80	208,00
553	66155	Şiyar KAÇMAZ	05.06.2022	...37308	yzld.	64 AE 292	2055,50
554	41218	Taka Balık Evi Turizm	08.06.2020	...51333	*	35 CSA 13	5497,49
555	40343	Taner TOPUZ	02.10.2022	...36032	yzld.	35 KT 014	1323,30
556	35395	Tarkan TEKİN	11.03.2020	...23337	yzld.	20 ACC 703	3955,00
557	17086	Tasfiye Hal. Kapka Turz. İşl.	09.06.2020	...31011	*	35 AN 5055	9119,82
558	52830	Taşgıl Hayv. İnş. Gıd....	22.07.2020	...91082	yzld.	35 JAJ 08	2748,00
559	70201	Tatlı Köşk Kuruyemiş	08.06.2020	...52731	*	35 KE 9239	1545,00
560	36990	Tayfun KARACA	14.01.2022	...96741	yzld.	35 RIG 20	3638,39
561	37897	Telat EKER	02.10.2022	...54736	yzld.	35 EC 5627	3881,18
562	8968	Temur TUĞRUL	21.05.2022	...36069	yzld.	58 LA 593	4174,00
563	31375	Tevfik Tansel TANRIKUL	25.09.2022	...17719	yzld.	35 AAE 363	1551,00
564	66487	Tolga ÇITAK	18.06.2022	...25069	yzld.	35 TSS 54	3435,00
565	71949	Toprak Koluman Hurda Depolama	13.01.2022	...78398	yzld.	35 ANP 874	427,00
566	31979	Törün Plastik İnş. Paz. San.	05.03.2022	...97366	yzld.	35 AD 0082	17842,00
567	17310	Turabi SALMAN	13.03.2022	...14753	yzld.	35 AN 3244	9238,59
568	50137	Turgut İŞİTMEN	24.07.2022	...15752	yzld.	26 KH 052	1760,00
569	10398	Tülin ULUKÖK	18.02.2022	...55052	yzld.	35EA 6717	3392,40
570	13249	Türker AKDAĞ	30.04.2022	...30074	yzld.	45 AGT 431	2688,40
571	66750	Uğur ÇAPÇIOĞLU	02.10.2022	...01366	yzld.	35 AHV 476	1403,60
572	56958	Umut İMER	22.11.2022	...31714	yzld.	35 EA 9723	3375,25
573	21575	Ümit BÜYÜKGALIN	05.10.2022	...40075	yzld.	35 AN 0170	1107,84
574	19569	Ünal KUNT	25.09.2022	...83329	yzld.	35 T 7067	2442,00
575	4210	Vakkas YAŞAR	24.09.2022	...52037	yzld.	35 EC 6940	31094,80
576	40835	Vedat ÇINAR	25.09.2022	...05004	yzld.	35 EA 3078	1359,60
577	43112	Vedat DAŞLI	16.02.2010	1405/10	yzld.	35 AN 8521	5952,50

NARLIDERE BELEDİYESİ 2022 MALİ YILI DENETİM RAPORU

578	66481	Vedat ÖZCAN	05.03.2022	...28309	yzld.	35 DDP 04	4190,00
579	70790	Veysel ÖZLAHLAN	25.09.2022	...29330	yzld.	06 DM 2571	2387,40
580	59723	Veysi POLAT	08.07.2020	...35325	yzld.	35 ADK 572	993,60
581	59033	Yahya KARATAŞ	23.07.2015	1446	*	38 AE 686	907,00
582	19235	Yakup KOLAY	26.06.2022	...78316	yzld.	35 AN 3653	419,00
583	73943	Yasemin Seval ÇELİK	25.09.2022	...24793	yzld.	07 DBB 51	4254,80
584	60876	Yasin SALMA	09.04.2022	...73031	yzld.	35 AUP 110	2904,30
585	28002	Yaşar AKDEMİR	16.02.2010	1405/10	yzld.	35 AN 6204	3896,56
586	28002	Yaşar AKDEMİR	10.11.2022	...79714	yzld.	35 AHN 955	0,00
587	61278	Yaşar Nihat CANBEDİR	09.07.202008331	yzld.	34 RZ 8417	4455,40
588	31165	Yaşar Yılmaz ÖZEN	25.09.2022	...81079	yzld.	07 VV 415	3583,36
589	56463	Yavuz EVLİYAĞLU	15.11.2022	...13373	yzld.	35 AIF 470	1443,25
590	40616	Yunus KOÇ	07.10.2022	...27353	yzld.	35 YK 635	2247,30
591	64554	Yunus TAŞ	26.10.2021	...75362	yzld.	39 SA 328	13500,00
592	60694	Yunus YILMAZ	03.05.2022	...64328	yzld.	23 AG 203	1680,80
593	65999	Yunus YILMAZ	15.11.2022	...132370	yzld.	02 ABK 590	999,00
594	28496	Yusuf YEŞİLYURT	18.06.2022	...98711	yzld.	35 AD 3482	600,00
595	56164	Yüksel GİN	09.07.202048040	yzld.	35 HB 6735	8216,04
596	31106	Zafer SUCU	09.04.2022	...9033	yzld.	35 ACJ 549	874,33
597	11098	Zeki TEZCANLI	16.09.2022	..26368	yzld.	35 KD 590	3833,21
598	48349	Zelal ÖZKUL	09.04.2022	...28008	yzld.	35 AU 6662	2750,00
599	58500	Zeliha Güzelöz ÇAPAR	21.05.2022	...20372	yzld.	35 HD 3091	2585,00
600	11226	Zeynel SELÇUK	11.09.2022	..45779	yzld.	35 AN 7929	4677,60
601	59709	Zeynel YÜKSEKOL	30.04.2022	...59359	yzld.	35 DC 8920	2782,06
602	55833	Zeynep AYDIN	11.09.2022	..24707	yzld.	35 ZA 009	5561,60
603	62626	Zeyrek KELLEÇİ	01.05.2022	...86388	yzld.	35 BBM 448	2062,50
604	12674	Ziya ASLAN	10.11.202170786	yzld.	35 AN 5417	285,82
605	51559	Zöhre KOZACI	30.04.2022	...36371	yzld.	35 AN 5658	1916,20
606	17541	Zühtü ÇAYPINARLI	28.09.2010	2010/7813	yzld.	35 ZC 614	3627,00
						TOPLAM	2487673,70

MAHKEME AŞAMASINDAKİ TAKİPLİ ALACAKLAR

SIRA NO	SİCİL NO	AD SOYAD	BORÇ NİTELİĞİ	BORÇ MİKTARI
1	26501	FUAT ALDEMİR	İMAR KANUNU PARA CEZASI	10.479,15
			TOPLAM	10.479,15
2	63975	KEMAL ALTUNDAĞ	ENCÜMEN PARA CEZASI	5.000,00

NARLIDERE BELEDİYESİ 2022 MALİ YILI DENETİM RAPORU

			TOPLAM	5.000,00
3	62318	DERYA ATMACA	İMAR KANUNU PARA CEZASI	5.698,91
			TOPLAM	5.698,91
4	79176	AHMET ONUR KARADEMİR	İMAR KANUNU PARA CEZASI	99.614,73
			TOPLAM	99.614,73
5	60184 81715	ABDULLAH YANGINOĞLU RECEP YANGINOĞLU	İMAR KANUNU PARA CEZASI	293.283,30
			TOPLAM	293.283,30
6	26501 57986	FUAT ALDEMİR METİN ALDEMİR	İMAR KANUNU PARA CEZASI	10.669,68
			TOPLAM	10.669,68
7	78445	SILA TOZUN ÖZEL	İMAR KANUNU PARA CEZASI	8.469,04
			TOPLAM	8.469,04
8	78651	BERKE AVCI	İMAR KANUNU PARA CEZASI	8.469,04
			TOPLAM	8.469,04
9	33185	ALİ ULUCAN	İMAR KANUNU PARA CEZASI	6.218,08
			TOPLAM	6.218,08
10	34059	SEMİH KIYMAZ	İMAR KANUNU PARA CEZASI	323.065,44

NARLIDERE BELEDİYESİ 2022 MALİ YILI DENETİM RAPORU

			TOPLAM	323.065,44
11	48599 32105	HASAN HÜSEYİN KARAGÜL PERVİN KARAGÜL	İMAR KANUNU PARA CEZASI	8.469,04
			TOPLAM	8.469,04
12	6057	NEBİLE GÜLEL(MİRASÇILARI)	EMLAK VERGİSİ	111.807,65
			TOPLAM	111.807,65
			GENEL TOPLAM	891.244,06

Gelir Tahakkuk Takip Alt Birimi'nde görevli **Hakan KALELİ ve FERHAT ŞAHANLI** tarafından yapılan tahsilatları makbuzlarını keserek banka hesaplarına yatırdıkları fazla ve yersiz yapılan tahsilatların düzeltme fişleri ile iade edildikleri tarafımızdan görülmüş olup gelir iş ve işlemleri ile ilgili bir tutanak yapıp komisyon üyelerince imzalanıp denetim raporu ekine ilave edilmiştir. Yukarıda sıralanan gelir çeşitlerimiz olan vergi, resim, harç, ceza, katılım payları ve meclisimizin onayladığı ücret ve tarifeler, **5393** sayılı Belediye kanunu, **2464** Sayılı Belediye Gelirleri Kanunu, **1319** sayılı Emlak Vergisi Kanunu ile **213** Sayılı Vergi Usul Kanunu, **6183** Sayılı Amme Alacakları Tahsili usul Kanunu ve bu kanunlar çerçevesinde yayınlanan, yönetmelikler, genelgeler, tebliğler doğrultusunda, Vergi Harç ve cezaların tarh, tahakkuk ve tahsilatları ile alacakların takipleri yasal çerçeveler dahilinde yapıldığı tespit edilmiştir.

TAHSİLATLAR GENEL TOPLAM AYRINTISI

Aşağıda banka havalesi ile gelen gelir ve Halk Bankası On-Line hesap tahsilat ayrıntıları belirtilmiştir.

TAHSİLDAR	NAKİT TAHSİLAT	KREDİ KARTI İLE TAHSİLAT	TOPLAM TAHSİLAT TUTARI
HAKAN KALELİ	5.682.938,45	6.812.608,31	12.495.546,76
FERHAT ŞAHANLI	2.822.447,64	5.062.051,61	7.884.499,25
BANKA TAHSİLATI (HALK BANKASI)	38.329.436,06	-	38.329.436,06
BANKA TAHSİLATI (ZİRAAT BANKASI)	17.653,68	-	17.653,68
BANKA TAHSİLATI (DENİZ BANK)	6.728.352,03	-	6.728.352,03
BANKA TAHSİLATI(E.BANKA)	834.285,65	-	834.285,65
İNTERNET TAHSİLATI	-	12.913.763,26	12.913.763,26
MALİ HİZMETLER	2.031.546,72	-	2.031.546,72
POSTA ÇEKLERİ	73.960,66	-	73.960,66
TOPLAM	56.520.620,89	24.788.423,18	81.309.044,07

Tarih	Rapor No	Tahsilat Tipi	Tahsildar	Makbuz Sayısı	Nakit	Banka	Kredi Kartı	Havale	Çek	Toplam
07.01.2022	2022 / 5	MAKBUZ	FERHAT ŞAHANLI	40	55.214,28		8.897,38	0,00	0,00	64.111,66
11.01.2022	2022 / 8	MAKBUZ	FERHAT ŞAHANLI	41	4.197,54		14.766,76	0,00	0,00	18.964,30
13.01.2022	2022 / 10	MAKBUZ	FERHAT ŞAHANLI	41	5.566,27		28.102,52	0,00	0,00	33.668,79
17.01.2022	2022 / 13	MAKBUZ	FERHAT ŞAHANLI	60	6.400,62		14.480,20	0,00	0,00	20.880,82
18.01.2022	2022 / 16	MAKBUZ	FERHAT ŞAHANLI	19	4.418,70		2.623,57	0,00	0,00	7.042,27
20.01.2022	2022 / 17	MAKBUZ	FERHAT ŞAHANLI	55	4.613,22		10.830,80	0,00	0,00	15.444,02
21.01.2022	2022 / 19	MAKBUZ	FERHAT ŞAHANLI	38	10.461,43		13.837,22	0,00	0,00	24.298,65
24.01.2022	2022 / 21	MAKBUZ	FERHAT ŞAHANLI	64	12.484,54		12.285,02	0,00	0,00	24.769,56
27.01.2022	2022 / 25	MAKBUZ	FERHAT ŞAHANLI	83	19.356,10		23.458,33	0,00	0,00	42.814,43
28.01.2022	2022 / 27	MAKBUZ	FERHAT ŞAHANLI	70	6.718,68		10.321,98	0,00	0,00	17.040,66
31.01.2022	2022 / 29	MAKBUZ	FERHAT ŞAHANLI	119	16.808,25		19.908,41	0,00	0,00	36.716,66
01.02.2022	2022 / 31	MAKBUZ	FERHAT ŞAHANLI	42	14.418,81		6.702,42	0,00	0,00	21.121,23
03.02.2022	2022 / 34	MAKBUZ	FERHAT ŞAHANLI	56	15.914,17		23.729,86	0,00	0,00	39.644,03
04.02.2022	2022 / 36	MAKBUZ	FERHAT ŞAHANLI	20	6.611,42		4.903,94	0,00	0,00	11.515,36
07.02.2022	2022 / 38	MAKBUZ	FERHAT ŞAHANLI	35	3.942,76		41.459,72	0,00	0,00	45.402,48
08.02.2022	2022 / 40	MAKBUZ	FERHAT ŞAHANLI	32	5.362,28		8.633,08	0,00	0,00	13.995,36
10.02.2022	2022 / 44	MAKBUZ	FERHAT ŞAHANLI	55	12.309,19		12.261,88	0,00	0,00	24.571,07
15.02.2022	2022 / 47	MAKBUZ	FERHAT ŞAHANLI	44	6.058,05		12.239,26	0,00	0,00	18.297,31
16.02.2022	2022 / 49	MAKBUZ	FERHAT ŞAHANLI	35	9.381,83		10.452,00	0,00	0,00	19.833,83
17.02.2022	2022 / 51	MAKBUZ	FERHAT ŞAHANLI	16	5.067,10		986,21	0,00	0,00	6.053,31
18.02.2022	2022 / 53	MAKBUZ	FERHAT ŞAHANLI	19	3.021,43		7.862,60	0,00	0,00	10.884,03
21.02.2022	2022 / 55	MAKBUZ	FERHAT ŞAHANLI	37	6.942,78		9.511,98	0,00	0,00	16.454,76
22.02.2022	2022 / 57	MAKBUZ	FERHAT ŞAHANLI	6	5.524,99		220,00	0,00	0,00	5.744,99
24.02.2022	2022 / 60	MAKBUZ	FERHAT ŞAHANLI	47	12.834,95		7.473,13	0,00	0,00	20.308,08
28.02.2022	2022 / 63	MAKBUZ	FERHAT ŞAHANLI	41	14.046,07		7.638,49	0,00	0,00	21.684,56
01.03.2022	2022 / 65	MAKBUZ	FERHAT ŞAHANLI	47	11.330,26		13.883,07	0,00	0,00	25.213,33

NARLIDERE BELEDİYESİ 2022 MALİ YILI DENETİM RAPORU

03.03.2022	2022 / 68	MAKBUZ	FERHAT ŞAHANLI	19	4.362,85		7.451,97	0,00	0,00	11.814,82
04.03.2022	2022 / 70	MAKBUZ	FERHAT ŞAHANLI	38	8.920,84		24.972,67	0,00	0,00	33.893,51
07.03.2022	2022 / 72	MAKBUZ	FERHAT ŞAHANLI	92	17.826,63		33.073,23	0,00	0,00	50.899,86
08.03.2022	2022 / 74	MAKBUZ	FERHAT ŞAHANLI	24	4.407,66		5.252,73	0,00	0,00	9.660,39
11.03.2022	2022 / 78	MAKBUZ	FERHAT ŞAHANLI	92	14.928,27		23.746,89	0,00	0,00	38.675,16
14.03.2022	2022 / 80	MAKBUZ	FERHAT ŞAHANLI	26	5.424,62		5.238,03	0,00	0,00	10.662,65
15.03.2022	2022 / 82	MAKBUZ	FERHAT ŞAHANLI	63	7.566,51		21.523,62	0,00	0,00	29.090,13
16.03.2022	2022 / 84	MAKBUZ	FERHAT ŞAHANLI	16	3.682,00		11.765,94	0,00	0,00	15.447,94
17.03.2022	2022 / 86	MAKBUZ	FERHAT ŞAHANLI	49	11.776,06		13.292,92	0,00	0,00	25.068,98
22.03.2022	2022 / 91	MAKBUZ	FERHAT ŞAHANLI	49	9.686,03		19.373,44	0,00	0,00	29.059,47
23.03.2022	2022 / 92	MAKBUZ	FERHAT ŞAHANLI	65	9.535,22		27.621,71	0,00	0,00	37.156,93
24.03.2022	2022 / 94	MAKBUZ	FERHAT ŞAHANLI	17	8.601,84		54.697,00	0,00	0,00	63.298,84
25.03.2022	2022 / 96	MAKBUZ	FERHAT ŞAHANLI	63	9.479,13		15.970,80	0,00	0,00	25.449,93
28.03.2022	2022 / 98	MAKBUZ	FERHAT ŞAHANLI	120	68.154,62		13.829,25	0,00	0,00	81.983,87
30.03.2022	2022 / 101	MAKBUZ	FERHAT ŞAHANLI	123	15.856,49		37.886,08	0,00	0,00	53.742,57
01.04.2022	2022 / 104	MAKBUZ	FERHAT ŞAHANLI	148	28.137,32		23.300,39	0,00	0,00	51.437,71
04.04.2022	2022 / 106	MAKBUZ	FERHAT ŞAHANLI	53	12.459,48		21.351,70	0,00	0,00	33.811,18
05.04.2022	2022 / 108	MAKBUZ	FERHAT ŞAHANLI	49	10.960,40		17.014,92	0,00	0,00	27.975,32
06.04.2022	2022 / 110	MAKBUZ	FERHAT ŞAHANLI	47	32.280,74		24.701,41	0,00	0,00	56.982,15
07.04.2022	2022 / 112	MAKBUZ	FERHAT ŞAHANLI	19	4.568,64		630,00	0,00	0,00	5.198,64
08.04.2022	2022 / 114	MAKBUZ	FERHAT ŞAHANLI	18	15.464,05		4.875,68	0,00	0,00	20.339,73
11.04.2022	2022 / 116	MAKBUZ	FERHAT ŞAHANLI	36	23.807,96		22.680,50	0,00	0,00	46.488,46
13.04.2022	2022 / 119	MAKBUZ	FERHAT ŞAHANLI	43	8.079,63		11.415,54	0,00	0,00	19.495,17
14.04.2022	2022 / 121	MAKBUZ	FERHAT ŞAHANLI	37	10.521,45		7.101,78	0,00	0,00	17.623,23
18.04.2022	2022 / 124	MAKBUZ	FERHAT ŞAHANLI	56	10.671,96		26.679,43	0,00	0,00	37.351,39
19.04.2022	2022 / 126	MAKBUZ	FERHAT ŞAHANLI	8	6.490,11		1.659,14	0,00	0,00	8.149,25

NARLIDERE BELEDİYESİ 2022 MALİ YILI DENETİM RAPORU

20.04.2022	2022 / 128	MAKBUZ	FERHAT ŞAHANLI	47	13.114,99		19.730,78	0,00	0,00	32.845,77
21.04.2022	2022 / 131	MAKBUZ	FERHAT ŞAHANLI	51	9.072,01		7.195,91	0,00	0,00	16.267,92
22.04.2022	2022 / 132	MAKBUZ	FERHAT ŞAHANLI	48	15.294,65		11.248,38	0,00	0,00	26.543,03
25.04.2022	2022 / 134	MAKBUZ	FERHAT ŞAHANLI	51	6.266,96		19.876,22	0,00	0,00	26.143,18
27.04.2022	2022 / 138	MAKBUZ	FERHAT ŞAHANLI	75	8.813,32		85.973,99	0,00	0,00	94.787,31
28.04.2022	2022 / 139	MAKBUZ	FERHAT ŞAHANLI	81	29.454,87		21.826,19	0,00	0,00	51.281,06
29.04.2022	2022 / 140	MAKBUZ	FERHAT ŞAHANLI	86	14.708,17		48.243,18	0,00	0,00	62.951,35
05.05.2022	2022 / 141	MAKBUZ	FERHAT ŞAHANLI	223	53.097,29		46.927,63	0,00	0,00	100.024,92
06.05.2022	2022 / 142	MAKBUZ	FERHAT ŞAHANLI	167	49.202,69		78.380,74	0,00	0,00	127.583,43
09.05.2022	2022 / 143	MAKBUZ	FERHAT ŞAHANLI	269	79.764,94		99.535,49	0,00	0,00	179.300,43
10.05.2022	2022 / 144	MAKBUZ	FERHAT ŞAHANLI	219	51.027,20		59.865,24	0,00	0,00	110.892,44
11.05.2022	2022 / 146	MAKBUZ	FERHAT ŞAHANLI	83	15.871,02		33.350,08	0,00	0,00	49.221,10
12.05.2022	2022 / 148	MAKBUZ	FERHAT ŞAHANLI	167	61.321,22		27.255,60	0,00	0,00	88.576,82
13.05.2022	2022 / 150	MAKBUZ	FERHAT ŞAHANLI	56	13.139,95		21.486,19	0,00	0,00	34.626,14
16.05.2022	2022 / 153	MAKBUZ	FERHAT ŞAHANLI	136	32.697,20		42.035,79	0,00	0,00	74.732,99
17.05.2022	2022 / 154	MAKBUZ	FERHAT ŞAHANLI	98	60.322,92		45.345,01	0,00	0,00	105.667,93
18.05.2022	2022 / 157	MAKBUZ	FERHAT ŞAHANLI	123	29.971,73		38.039,11	0,00	0,00	68.010,84
18.05.2022	2022 / 158	MAKBUZ	FERHAT ŞAHANLI	67	18.796,35		16.026,98	0,00	0,00	34.823,33
20.05.2022	2022 / 161	MAKBUZ	FERHAT ŞAHANLI	51	16.157,98		16.242,54	0,00	0,00	32.400,52
23.05.2022	2022 / 163	MAKBUZ	FERHAT ŞAHANLI	250	27.917,08		46.022,57	0,00	0,00	73.939,65
24.05.2022	2022 / 165	MAKBUZ	FERHAT ŞAHANLI	125	60.401,14		47.837,31	0,00	0,00	108.238,45
25.05.2022	2022 / 167	MAKBUZ	FERHAT ŞAHANLI	185	43.926,62		67.304,58	0,00	0,00	111.231,20
26.05.2022	2022 / 170	MAKBUZ	FERHAT ŞAHANLI	227	51.014,24		116.840,49	0,00	0,00	167.854,73
27.05.2022	2022 / 172	MAKBUZ	FERHAT ŞAHANLI	213	40.483,82		98.149,47	0,00	0,00	138.633,29
30.05.2022	2022 / 174	MAKBUZ	FERHAT ŞAHANLI	286	34.674,36		142.780,35	0,00	0,00	177.454,71
31.05.2022	2022 / 175	MAKBUZ	FERHAT ŞAHANLI	278	59.025,12		173.821,84	0,00	0,00	232.846,96

NARLIDERE BELEDİYESİ 2022 MALİ YILI DENETİM RAPORU

01.06.2022	2022 / 177	MAKBUZ	FERHAT ŞAHANLI	53	7.083,89		34.597,52	0,00	0,00	41.681,41
02.06.2022	2022 / 180	MAKBUZ	FERHAT ŞAHANLI	49	10.424,19		14.406,24	0,00	0,00	24.830,43
06.06.2022	2022 / 182	MAKBUZ	FERHAT ŞAHANLI	57	34.086,85		19.142,80	0,00	0,00	53.229,65
07.06.2022	2022 / 184	MAKBUZ	FERHAT ŞAHANLI	54	4.536,52		21.568,36	0,00	0,00	26.104,88
09.06.2022	2022 / 187	MAKBUZ	FERHAT ŞAHANLI	51	15.433,63		8.110,64	0,00	0,00	23.544,27
10.06.2022	2022 / 189	MAKBUZ	FERHAT ŞAHANLI	57	20.382,92		13.205,48	0,00	0,00	33.588,40
13.06.2022	2022 / 191	MAKBUZ	FERHAT ŞAHANLI	28	6.505,75		11.698,23	0,00	0,00	18.203,98
16.06.2022	2022 / 195	MAKBUZ	FERHAT ŞAHANLI	56	7.886,54		40.191,26	0,00	0,00	48.077,80
17.06.2022	2022 / 197	MAKBUZ	FERHAT ŞAHANLI	31	4.256,31		10.301,15	0,00	0,00	14.557,46
20.06.2022	2022 / 199	MAKBUZ	FERHAT ŞAHANLI	55	4.596,95		27.650,91	0,00	0,00	32.247,86
23.06.2022	2022 / 203	MAKBUZ	FERHAT ŞAHANLI	49	4.854,89		25.949,77	0,00	0,00	30.804,66
24.06.2022	2022 / 205	MAKBUZ	FERHAT ŞAHANLI	23	16.919,65		3.459,00	0,00	0,00	20.378,65
27.06.2022	2022 / 207	MAKBUZ	FERHAT ŞAHANLI	8	3.705,00		3.494,64	0,00	0,00	7.199,64
28.06.2022	2022 / 209	MAKBUZ	FERHAT ŞAHANLI	22	5.098,65		10.037,18	0,00	0,00	15.135,83
29.06.2022	2022 / 213	MAKBUZ	FERHAT ŞAHANLI	30	8.183,01		16.651,70	0,00	0,00	24.834,71
30.06.2022	2022 / 214	MAKBUZ	FERHAT ŞAHANLI	49	12.790,06		11.201,58	0,00	0,00	23.991,64
18.07.2022	2022 / 222	MAKBUZ	FERHAT ŞAHANLI	24	5.827,88		9.107,01	0,00	0,00	14.934,89
19.07.2022	2022 / 224	MAKBUZ	FERHAT ŞAHANLI	21	4.955,75		2.730,60	0,00	0,00	7.686,35
21.07.2022	2022 / 227	MAKBUZ	FERHAT ŞAHANLI	37	10.366,60		4.267,94	0,00	0,00	14.634,54
22.07.2022	2022 / 229	MAKBUZ	FERHAT ŞAHANLI	41	4.476,31		30.724,71	0,00	0,00	35.201,02
28.07.2022	2022 / 233	MAKBUZ	FERHAT ŞAHANLI	78	7.105,30		21.450,55	0,00	0,00	28.555,85
29.07.2022	2022 / 235	MAKBUZ	FERHAT ŞAHANLI	62	10.149,04		15.378,87	0,00	0,00	25.527,91
01.08.2022	2022 / 236	MAKBUZ	FERHAT ŞAHANLI	237	36.665,25		40.804,29	0,00	0,00	77.469,54
02.08.2022	2022 / 237	MAKBUZ	FERHAT ŞAHANLI	81	13.888,74		23.769,61	0,00	0,00	37.658,35
03.08.2022	2022 / 238	MAKBUZ	FERHAT ŞAHANLI	89	12.877,79		34.100,77	0,00	0,00	46.978,56
04.08.2022	2022 / 239	MAKBUZ	FERHAT ŞAHANLI	56	11.259,01		17.574,98	0,00	0,00	28.833,99

NARLIDERE BELEDİYESİ 2022 MALİ YILI DENETİM RAPORU

05.08.2022	2022 / 240	MAKBUZ	FERHAT ŞAHANLI	38	9.144,39		4.886,85	0,00	0,00	14.031,24
08.08.2022	2022 / 241	MAKBUZ	FERHAT ŞAHANLI	115	21.548,68		53.989,20	0,00	0,00	75.537,88
09.08.2022	2022 / 242	MAKBUZ	FERHAT ŞAHANLI	86	46.231,04		59.001,87	0,00	0,00	105.232,91
10.08.2022	2022 / 243	MAKBUZ	FERHAT ŞAHANLI	45	10.693,20		28.862,45	0,00	0,00	39.555,65
11.08.2022	2022 / 244	MAKBUZ	FERHAT ŞAHANLI	66	32.361,19		16.883,60	0,00	0,00	49.244,79
12.08.2022	2022 / 245	MAKBUZ	FERHAT ŞAHANLI	43	8.828,95		11.557,35	0,00	0,00	20.386,30
15.08.2022	2022 / 246	MAKBUZ	FERHAT ŞAHANLI	57	16.732,22		40.672,30	0,00	0,00	57.404,52
16.08.2022	2022 / 247	MAKBUZ	FERHAT ŞAHANLI	38	3.374,16		36.254,00	0,00	0,00	39.628,16
17.08.2022	2022 / 248	MAKBUZ	FERHAT ŞAHANLI	36	4.092,25		24.122,47	0,00	0,00	28.214,72
18.08.2022	2022 / 249	MAKBUZ	FERHAT ŞAHANLI	74	21.880,05		24.559,77	0,00	0,00	46.439,82
19.08.2022	2022 / 250	MAKBUZ	FERHAT ŞAHANLI	31	14.084,42		7.676,31	0,00	0,00	21.760,73
22.08.2022	2022 / 251	MAKBUZ	FERHAT ŞAHANLI	55	20.626,03		21.717,93	0,00	0,00	42.343,96
23.08.2022	2022 / 252	MAKBUZ	FERHAT ŞAHANLI	53	16.408,81		19.685,82	0,00	0,00	36.094,63
24.08.2022	2022 / 253	MAKBUZ	FERHAT ŞAHANLI	54	5.725,27		8.106,66	0,00	0,00	13.831,93
25.08.2022	2022 / 254	MAKBUZ	FERHAT ŞAHANLI	51	3.911,61		22.954,17	0,00	0,00	26.865,78
26.08.2022	2022 / 255	MAKBUZ	FERHAT ŞAHANLI	33	18.060,58		16.780,24	0,00	0,00	34.840,82
29.08.2022	2022 / 256	MAKBUZ	FERHAT ŞAHANLI	55	14.824,63		91.691,68	0,00	0,00	106.516,31
31.08.2022	2022 / 257	MAKBUZ	FERHAT ŞAHANLI	91	25.802,33		34.332,68	0,00	0,00	60.135,01
01.09.2022	2022 / 258	MAKBUZ	FERHAT ŞAHANLI	17	2.217,67		6.495,57	0,00	0,00	8.713,24
05.09.2022	2022 / 261	MAKBUZ	FERHAT ŞAHANLI	20	6.847,48		4.269,99	0,00	0,00	11.117,47
08.09.2022	2022 / 265	MAKBUZ	FERHAT ŞAHANLI	30	9.271,30		7.525,37	0,00	0,00	16.796,67
09.09.2022	2022 / 267	MAKBUZ	FERHAT ŞAHANLI	18	14.338,67		6.716,25	0,00	0,00	21.054,92
12.09.2022	2022 / 269	MAKBUZ	FERHAT ŞAHANLI	13	3.479,83		3.899,37	0,00	0,00	7.379,20
15.09.2022	2022 / 272	MAKBUZ	FERHAT ŞAHANLI	31	8.037,50		6.421,89	0,00	0,00	14.459,39
21.09.2022	2022 / 277	MAKBUZ	FERHAT ŞAHANLI	24	3.770,74		15.024,57	0,00	0,00	18.795,31
22.09.2022	2022 / 278	MAKBUZ	FERHAT ŞAHANLI	39	7.806,58		8.311,15	0,00	0,00	16.117,73

NARLIDERE BELEDİYESİ 2022 MALİ YILI DENETİM RAPORU

29.09.2022	2022 / 284	MAKBUZ	FERHAT ŞAHANLI	84	16.036,23		62.342,43	0,00	0,00	78.378,66
30.09.2022	2022 / 287	MAKBUZ	FERHAT ŞAHANLI	57	3.110,85		27.628,27	0,00	0,00	30.739,12
04.10.2022	2022 / 289	MAKBUZ	FERHAT ŞAHANLI	31	7.718,32		7.963,47	0,00	0,00	15.681,79
06.10.2022	2022 / 292	MAKBUZ	FERHAT ŞAHANLI	26	6.668,78		6.575,22	0,00	0,00	13.244,00
07.10.2022	2022 / 294	MAKBUZ	FERHAT ŞAHANLI	41	9.811,26		9.597,69	0,00	0,00	19.408,95
10.10.2022	2022 / 296	MAKBUZ	FERHAT ŞAHANLI	32	5.952,62		11.102,31	0,00	0,00	17.054,93
12.10.2022	2022 / 299	MAKBUZ	FERHAT ŞAHANLI	33	13.270,80		7.894,14	0,00	0,00	21.164,94
13.10.2022	2022 / 301	MAKBUZ	FERHAT ŞAHANLI	28	7.049,06		11.928,99	0,00	0,00	18.978,05
01.11.2022	2022 / 314	MAKBUZ	FERHAT ŞAHANLI	27	3.487,92		8.875,19	0,00	0,00	12.363,11
03.11.2022	2022 / 318	MAKBUZ	FERHAT ŞAHANLI	48	12.508,36		11.892,28	0,00	0,00	24.400,64
04.11.2022	2022 / 319	MAKBUZ	FERHAT ŞAHANLI	50	6.378,83		38.550,60	0,00	0,00	44.929,43
08.11.2022	2022 / 322	MAKBUZ	FERHAT ŞAHANLI	45	10.214,45		33.535,69	0,00	0,00	43.750,14
10.11.2022	2022 / 325	MAKBUZ	FERHAT ŞAHANLI	51	7.118,26		30.050,16	0,00	0,00	37.168,42
11.11.2022	2022 / 327	MAKBUZ	FERHAT ŞAHANLI	23	3.954,33		9.966,40	0,00	0,00	13.920,73
14.11.2022	2022 / 329	MAKBUZ	FERHAT ŞAHANLI	30	4.612,62		25.786,73	0,00	0,00	30.399,35
15.11.2022	2022 / 331	MAKBUZ	FERHAT ŞAHANLI	12	2.581,21		3.666,16	0,00	0,00	6.247,37
16.11.2022	2022 / 333	MAKBUZ	FERHAT ŞAHANLI	36	7.059,74		9.316,19	0,00	0,00	16.375,93
17.11.2022	2022 / 335	MAKBUZ	FERHAT ŞAHANLI	43	11.334,92		3.676,10	0,00	0,00	15.011,02
18.11.2022	2022 / 337	MAKBUZ	FERHAT ŞAHANLI	128	16.962,55		21.413,04	0,00	0,00	38.375,59
21.11.2022	2022 / 340	MAKBUZ	FERHAT ŞAHANLI	76	24.584,66		26.778,03	0,00	0,00	51.362,69
22.11.2022	2022 / 341	MAKBUZ	FERHAT ŞAHANLI	38	6.163,51		19.243,84	0,00	0,00	25.407,35
22.11.2022	2022 / 342	MAKBUZ	FERHAT ŞAHANLI	52	10.540,92		23.516,04	0,00	0,00	34.056,96
23.11.2022	2022 / 344	MAKBUZ	FERHAT ŞAHANLI	21	17.722,54		10.940,60	0,00	0,00	28.663,14
24.11.2022	2022 / 346	MAKBUZ	FERHAT ŞAHANLI	61	12.905,72		35.019,13	0,00	0,00	47.924,85
25.11.2022	2022 / 348	MAKBUZ	FERHAT ŞAHANLI	52	12.980,64		37.863,06	0,00	0,00	50.843,70
28.11.2022	2022 / 350	MAKBUZ	FERHAT ŞAHANLI	141	34.784,31		67.074,78	0,00	0,00	101.859,09

NARLIDERE BELEDİYESİ 2022 MALİ YILI DENETİM RAPORU

29.11.2022	2022 / 353	MAKBUZ	FERHAT ŞAHANLI	161	48.983,25		108.015,02	0,00	0,00	156.998,27
30.11.2022	2022 / 355	MAKBUZ	FERHAT ŞAHANLI	239	43.619,55		107.492,02	0,00	0,00	151.111,57
02.12.2022	2022 / 359	MAKBUZ	FERHAT ŞAHANLI	84	23.293,54		33.461,43	0,00	0,00	56.754,97
05.12.2022	2022 / 360	MAKBUZ	FERHAT ŞAHANLI	53	13.450,21		19.304,23	0,00	0,00	32.754,44
06.12.2022	2022 / 361	MAKBUZ	FERHAT ŞAHANLI	22	3.500,88		2.497,48	0,00	0,00	5.998,36
06.12.2022	2022 / 362	MAKBUZ	FERHAT ŞAHANLI	37	6.239,85		10.247,86	0,00	0,00	16.487,71
07.12.2022	2022 / 363	MAKBUZ	FERHAT ŞAHANLI	71	8.948,93		24.100,14	0,00	0,00	33.049,07
08.12.2022	2022 / 364	MAKBUZ	FERHAT ŞAHANLI	60	8.929,42		129.166,86	0,00	0,00	138.096,28
09.12.2022	2022 / 365	MAKBUZ	FERHAT ŞAHANLI	91	55.347,87		399.803,93	0,00	0,00	455.151,80
12.12.2022	2022 / 366	MAKBUZ	FERHAT ŞAHANLI	60	16.560,16		42.520,08	0,00	0,00	59.080,24
13.12.2022	2022 / 367	MAKBUZ	FERHAT ŞAHANLI	56	3.974,27		33.242,68	0,00	0,00	37.216,95
14.12.2022	2022 / 368	MAKBUZ	FERHAT ŞAHANLI	53	21.156,69		51.157,99	0,00	0,00	72.314,68
15.12.2022	2022 / 369	MAKBUZ	FERHAT ŞAHANLI	68	35.072,07		171.961,65	0,00	0,00	207.033,72
16.12.2022	2022 / 371	MAKBUZ	FERHAT ŞAHANLI	40	22.747,61		12.451,30	0,00	0,00	35.198,91
19.12.2022	2022 / 372	MAKBUZ	FERHAT ŞAHANLI	19	3.388,30		8.605,91	0,00	0,00	11.994,21
20.12.2022	2022 / 375	MAKBUZ	FERHAT ŞAHANLI	25	54.706,50		23.135,70	0,00	0,00	77.842,20
22.12.2022	2022 / 377	MAKBUZ	FERHAT ŞAHANLI	24	4.405,00		32.797,23	0,00	0,00	37.202,23
Toplam				11234	2.822.447,64		5.062.051,61	0,00	0,00	7.884.499,25

NARLIDERE BELEDİYESİ 2022 MALİ YILI DENETİM RAPORU

Tarih	Rapor No	Tahsilat Tipi	Tahsildar	Makbuz Sayısı	Nakit	Banka	Kredi Kartı	Havale	Çek	Toplam
03.01.2022	2022 / 1	MAKBUZ	HAKAN KALELİ	40	4.982,68		10.455,64	0,00	0,00	15.438,32
04.01.2022	2022 / 2	MAKBUZ	HAKAN KALELİ	95	23.338,38		89.623,13	0,00	0,00	112.961,51
05.01.2022	2022 / 3	MAKBUZ	HAKAN KALELİ	51	10.552,93		19.836,11	0,00	0,00	30.389,04
06.01.2022	2022 / 4	MAKBUZ	HAKAN KALELİ	38	11.483,18		17.952,04	0,00	0,00	29.435,22
07.01.2022	2022 / 6	MAKBUZ	HAKAN KALELİ	51	4.353,78		13.926,71	0,00	0,00	18.280,49
11.01.2022	2022 / 7	MAKBUZ	HAKAN KALELİ	57	10.025,95		12.227,87	0,00	0,00	22.253,82
12.01.2022	2022 / 9	MAKBUZ	HAKAN KALELİ	43	7.067,20		31.171,90	0,00	0,00	38.239,10
13.01.2022	2022 / 11	MAKBUZ	HAKAN KALELİ	57	3.827,81		26.650,87	0,00	0,00	30.478,68
14.01.2022	2022 / 12	MAKBUZ	HAKAN KALELİ	39	5.544,69		11.537,26	0,00	0,00	17.081,95
17.01.2022	2022 / 14	MAKBUZ	HAKAN KALELİ	59	5.732,84		4.532,81	0,00	0,00	10.265,65
18.01.2022	2022 / 15	MAKBUZ	HAKAN KALELİ	82	14.658,55		10.332,94	0,00	0,00	24.991,49
20.01.2022	2022 / 18	MAKBUZ	HAKAN KALELİ	87	10.439,37		19.870,91	0,00	0,00	30.310,28
21.01.2022	2022 / 20	MAKBUZ	HAKAN KALELİ	26	10.461,11		10.240,81	0,00	0,00	20.701,92
24.01.2022	2022 / 22	MAKBUZ	HAKAN KALELİ	68	14.910,44		8.660,85	0,00	0,00	23.571,29
25.01.2022	2022 / 23	MAKBUZ	HAKAN KALELİ	28	7.612,74		7.638,18	0,00	0,00	15.250,92
26.01.2022	2022 / 24	MAKBUZ	HAKAN KALELİ	60	14.375,71		6.037,22	0,00	0,00	20.412,93
27.01.2022	2022 / 26	MAKBUZ	HAKAN KALELİ	80	11.568,22		15.189,29	0,00	0,00	26.757,51
28.01.2022	2022 / 28	MAKBUZ	HAKAN KALELİ	58	18.650,21		5.022,18	0,00	0,00	23.672,39
31.01.2022	2022 / 30	MAKBUZ	HAKAN KALELİ	146	18.630,97		19.291,47	0,00	0,00	37.922,44
01.02.2022	2022 / 32	MAKBUZ	HAKAN KALELİ	137	28.556,15		20.975,11	0,00	0,00	49.531,26
02.02.2022	2022 / 33	MAKBUZ	HAKAN KALELİ	34	17.883,51		3.444,03	0,00	0,00	21.327,54
03.02.2022	2022 / 35	MAKBUZ	HAKAN KALELİ	51	14.228,56		58.457,95	0,00	0,00	72.686,51
04.02.2022	2022 / 37	MAKBUZ	HAKAN KALELİ	31	5.113,66		12.251,01	0,00	0,00	17.364,67

NARLIDERE BELEDİYESİ 2022 MALİ YILI DENETİM RAPORU

07.02.2022	2022 / 39	MAKBUZ	HAKAN KALELİ	21	3.724,61		6.559,00	0,00	0,00	10.283,61
08.02.2022	2022 / 41	MAKBUZ	HAKAN KALELİ	93	11.175,19		19.029,87	0,00	0,00	30.205,06
09.02.2022	2022 / 42	MAKBUZ	HAKAN KALELİ	32	6.580,95		26.886,72	0,00	0,00	33.467,67
10.02.2022	2022 / 43	MAKBUZ	HAKAN KALELİ	48	5.451,53		10.870,36	0,00	0,00	16.321,89
11.02.2022	2022 / 45	MAKBUZ	HAKAN KALELİ	88	15.988,20		18.713,14	0,00	0,00	34.701,34
14.02.2022	2022 / 46	MAKBUZ	HAKAN KALELİ	54	16.366,64		16.552,76	0,00	0,00	32.919,40
15.02.2022	2022 / 48	MAKBUZ	HAKAN KALELİ	53	8.205,67		12.454,27	0,00	0,00	20.659,94
16.02.2022	2022 / 50	MAKBUZ	HAKAN KALELİ	21	7.789,63		15.465,93	0,00	0,00	23.255,56
17.02.2022	2022 / 52	MAKBUZ	HAKAN KALELİ	49	19.397,80		9.956,17	0,00	0,00	29.353,97
18.02.2022	2022 / 54	MAKBUZ	HAKAN KALELİ	30	4.956,15		11.192,34	0,00	0,00	16.148,49
21.02.2022	2022 / 56	MAKBUZ	HAKAN KALELİ	61	19.485,44		8.548,52	0,00	0,00	28.033,96
22.02.2022	2022 / 58	MAKBUZ	HAKAN KALELİ	68	10.911,91		17.324,74	0,00	0,00	28.236,65
23.02.2022	2022 / 59	MAKBUZ	HAKAN KALELİ	64	5.709,73		59.230,55	0,00	0,00	64.940,28
24.02.2022	2022 / 61	MAKBUZ	HAKAN KALELİ	67	8.420,86		33.887,95	0,00	0,00	42.308,81
25.02.2022	2022 / 62	MAKBUZ	HAKAN KALELİ	78	9.652,36		31.502,11	0,00	0,00	41.154,47
28.02.2022	2022 / 64	MAKBUZ	HAKAN KALELİ	75	12.102,04		14.831,69	0,00	0,00	26.933,73
01.03.2022	2022 / 66	MAKBUZ	HAKAN KALELİ	38	8.039,91		19.020,88	0,00	0,00	27.060,79
02.03.2022	2022 / 67	MAKBUZ	HAKAN KALELİ	96	17.298,22		54.605,66	0,00	0,00	71.903,88
03.03.2022	2022 / 69	MAKBUZ	HAKAN KALELİ	88	35.992,61		36.246,99	0,00	0,00	72.239,60
04.03.2022	2022 / 71	MAKBUZ	HAKAN KALELİ	70	16.427,77		13.698,39	0,00	0,00	30.126,16
07.03.2022	2022 / 73	MAKBUZ	HAKAN KALELİ	82	29.135,25		10.156,77	0,00	0,00	39.292,02
08.03.2022	2022 / 75	MAKBUZ	HAKAN KALELİ	151	46.052,66		20.091,50	0,00	0,00	66.144,16
09.03.2022	2022 / 76	MAKBUZ	HAKAN KALELİ	84	32.072,28		9.110,66	0,00	0,00	41.182,94
10.03.2022	2022 / 77	MAKBUZ	HAKAN KALELİ	120	38.665,63		22.321,49	0,00	0,00	60.987,12
11.03.2022	2022 / 79	MAKBUZ	HAKAN KALELİ	47	9.975,56		19.351,91	0,00	0,00	29.327,47
14.03.2022	2022 / 81	MAKBUZ	HAKAN KALELİ	100	52.965,97		44.985,14	0,00	0,00	97.951,11

NARLIDERE BELEDİYESİ 2022 MALİ YILI DENETİM RAPORU

15.03.2022	2022 / 83	MAKBUZ	HAKAN KALELİ	49	3.975,80		29.517,84	0,00	0,00	33.493,64
16.03.2022	2022 / 85	MAKBUZ	HAKAN KALELİ	88	274.784,00		15.048,98	0,00	0,00	289.832,98
17.03.2022	2022 / 87	MAKBUZ	HAKAN KALELİ	37	17.089,49		3.361,72	0,00	0,00	20.451,21
18.03.2022	2022 / 88	MAKBUZ	HAKAN KALELİ	85	33.118,34		14.659,98	0,00	0,00	47.778,32
21.03.2022	2022 / 89	MAKBUZ	HAKAN KALELİ	86	23.181,62		23.397,41	0,00	0,00	46.579,03
22.03.2022	2022 / 90	MAKBUZ	HAKAN KALELİ	71	21.572,00		13.685,33	0,00	0,00	35.257,33
23.03.2022	2022 / 93	MAKBUZ	HAKAN KALELİ	123	24.960,86		53.105,38	0,00	0,00	78.066,24
24.03.2022	2022 / 95	MAKBUZ	HAKAN KALELİ	82	32.363,63		17.431,64	0,00	0,00	49.795,27
25.03.2022	2022 / 97	MAKBUZ	HAKAN KALELİ	70	37.979,14		26.238,35	0,00	0,00	64.217,49
28.03.2022	2022 / 99	MAKBUZ	HAKAN KALELİ	125	32.487,79		16.612,58	0,00	0,00	49.100,37
29.03.2022	2022 / 100	MAKBUZ	HAKAN KALELİ	127	51.641,11		34.283,51	0,00	0,00	85.924,62
30.03.2022	2022 / 102	MAKBUZ	HAKAN KALELİ	81	13.986,16		17.173,88	0,00	0,00	31.160,04
31.03.2022	2022 / 103	MAKBUZ	HAKAN KALELİ	142	21.458,82		38.682,84	0,00	0,00	60.141,66
01.04.2022	2022 / 105	MAKBUZ	HAKAN KALELİ	35	8.135,31		10.254,15	0,00	0,00	18.389,46
04.04.2022	2022 / 107	MAKBUZ	HAKAN KALELİ	48	20.696,57		9.547,88	0,00	0,00	30.244,45
05.04.2022	2022 / 109	MAKBUZ	HAKAN KALELİ	95	42.563,20		28.597,34	0,00	0,00	71.160,54
06.04.2022	2022 / 111	MAKBUZ	HAKAN KALELİ	72	16.671,57		15.220,12	0,00	0,00	31.891,69
07.04.2022	2022 / 113	MAKBUZ	HAKAN KALELİ	76	30.705,62		81.472,65	0,00	0,00	112.178,27
08.04.2022	2022 / 115	MAKBUZ	HAKAN KALELİ	88	12.543,68		34.132,40	0,00	0,00	46.676,08
11.04.2022	2022 / 117	MAKBUZ	HAKAN KALELİ	85	12.779,61		19.999,42	0,00	0,00	32.779,03
12.04.2022	2022 / 118	MAKBUZ	HAKAN KALELİ	72	17.431,05		17.398,82	0,00	0,00	34.829,87
13.04.2022	2022 / 120	MAKBUZ	HAKAN KALELİ	57	8.401,17		16.412,47	0,00	0,00	24.813,64
14.04.2022	2022 / 122	MAKBUZ	HAKAN KALELİ	42	7.634,25		22.038,76	0,00	0,00	29.673,01
15.04.2022	2022 / 123	MAKBUZ	HAKAN KALELİ	70	11.759,62		29.417,24	0,00	0,00	41.176,86
18.04.2022	2022 / 125	MAKBUZ	HAKAN KALELİ	60	25.418,08		5.403,21	0,00	0,00	30.821,29
19.04.2022	2022 / 127	MAKBUZ	HAKAN KALELİ	78	38.149,37		58.221,23	0,00	0,00	96.370,60

NARLIDERE BELEDİYESİ 2022 MALİ YILI DENETİM RAPORU

20.04.2022	2022 / 129	MAKBUZ	HAKAN KALELİ	39	12.489,81		12.644,77	0,00	0,00	25.134,58
21.04.2022	2022 / 130	MAKBUZ	HAKAN KALELİ	78	64.816,16		37.544,41	0,00	0,00	102.360,57
22.04.2022	2022 / 133	MAKBUZ	HAKAN KALELİ	49	6.893,98		29.662,81	0,00	0,00	36.556,79
25.04.2022	2022 / 135	MAKBUZ	HAKAN KALELİ	38	6.826,60		11.479,68	0,00	0,00	18.306,28
26.04.2022	2022 / 136	MAKBUZ	HAKAN KALELİ	83	27.176,93		25.754,96	0,00	0,00	52.931,89
27.04.2022	2022 / 137	MAKBUZ	HAKAN KALELİ	85	15.199,25		26.889,20	0,00	0,00	42.088,45
10.05.2022	2022 / 145	MAKBUZ	HAKAN KALELİ	85	15.338,30		37.790,88	0,00	0,00	53.129,18
11.05.2022	2022 / 147	MAKBUZ	HAKAN KALELİ	115	22.893,01		56.195,45	0,00	0,00	79.088,46
12.05.2022	2022 / 149	MAKBUZ	HAKAN KALELİ	136	29.564,90		26.502,09	0,00	0,00	56.066,99
13.05.2022	2022 / 151	MAKBUZ	HAKAN KALELİ	133	43.385,68		54.820,63	0,00	0,00	98.206,31
16.05.2022	2022 / 152	MAKBUZ	HAKAN KALELİ	151	49.477,48		63.379,48	0,00	0,00	112.856,96
17.05.2022	2022 / 155	MAKBUZ	HAKAN KALELİ	151	72.062,58		49.304,71	0,00	0,00	121.367,29
18.05.2022	2022 / 159	MAKBUZ	HAKAN KALELİ	80	10.533,06		22.501,07	0,00	0,00	33.034,13
18.05.2022	2022 / 156	MAKBUZ	HAKAN KALELİ	72	25.665,92		23.059,65	0,00	0,00	48.725,57
20.05.2022	2022 / 162	MAKBUZ	HAKAN KALELİ	65	81.144,53		27.838,96	0,00	0,00	108.983,49
20.05.2022	2022 / 160	MAKBUZ	HAKAN KALELİ	77	11.076,65		51.047,31	0,00	0,00	62.123,96
23.05.2022	2022 / 164	MAKBUZ	HAKAN KALELİ	220	312.707,88		77.344,24	0,00	0,00	390.052,12
24.05.2022	2022 / 166	MAKBUZ	HAKAN KALELİ	156	75.154,73		59.108,41	0,00	0,00	134.263,14
25.05.2022	2022 / 168	MAKBUZ	HAKAN KALELİ	239	47.060,11		95.652,60	0,00	0,00	142.712,71
26.05.2022	2022 / 169	MAKBUZ	HAKAN KALELİ	212	70.946,17		123.130,49	0,00	0,00	194.076,66
27.05.2022	2022 / 171	MAKBUZ	HAKAN KALELİ	108	15.322,01		54.312,63	0,00	0,00	69.634,64
30.05.2022	2022 / 173	MAKBUZ	HAKAN KALELİ	538	143.338,96		370.930,12	0,00	0,00	514.269,08
31.05.2022	2022 / 176	MAKBUZ	HAKAN KALELİ	322	104.178,75		218.467,08	0,00	0,00	322.645,83
01.06.2022	2022 / 178	MAKBUZ	HAKAN KALELİ	88	35.553,86		26.022,82	0,00	0,00	61.576,68
02.06.2022	2022 / 179	MAKBUZ	HAKAN KALELİ	52	18.014,50		8.069,03	0,00	0,00	26.083,53
03.06.2022	2022 / 181	MAKBUZ	HAKAN KALELİ	76	12.291,94		30.644,11	0,00	0,00	42.936,05

NARLIDERE BELEDİYESİ 2022 MALİ YILI DENETİM RAPORU

06.06.2022	2022 / 183	MAKBUZ	HAKAN KALELİ	53	9.911,79		16.217,68	0,00	0,00	26.129,47
07.06.2022	2022 / 185	MAKBUZ	HAKAN KALELİ	150	15.438,70		102.317,17	0,00	0,00	117.755,87
08.06.2022	2022 / 186	MAKBUZ	HAKAN KALELİ	41	20.452,93		9.890,46	0,00	0,00	30.343,39
09.06.2022	2022 / 188	MAKBUZ	HAKAN KALELİ	63	16.396,54		15.629,48	0,00	0,00	32.026,02
10.06.2022	2022 / 190	MAKBUZ	HAKAN KALELİ	24	6.572,32		3.683,74	0,00	0,00	10.256,06
13.06.2022	2022 / 192	MAKBUZ	HAKAN KALELİ	23	4.950,46		12.759,38	0,00	0,00	17.709,84
14.06.2022	2022 / 193	MAKBUZ	HAKAN KALELİ	67	36.632,75		27.493,36	0,00	0,00	64.126,11
15.06.2022	2022 / 194	MAKBUZ	HAKAN KALELİ	60	37.555,92		35.898,65	0,00	0,00	73.454,57
16.06.2022	2022 / 196	MAKBUZ	HAKAN KALELİ	51	249.761,97		16.054,81	0,00	0,00	265.816,78
17.06.2022	2022 / 198	MAKBUZ	HAKAN KALELİ	42	65.728,84		15.338,80	0,00	0,00	81.067,64
20.06.2022	2022 / 200	MAKBUZ	HAKAN KALELİ	46	59.110,50		13.227,72	0,00	0,00	72.338,22
21.06.2022	2022 / 201	MAKBUZ	HAKAN KALELİ	100	76.514,41		25.224,15	0,00	0,00	101.738,56
22.06.2022	2022 / 202	MAKBUZ	HAKAN KALELİ	33	6.997,42		17.939,80	0,00	0,00	24.937,22
23.06.2022	2022 / 204	MAKBUZ	HAKAN KALELİ	49	7.780,99		51.581,90	0,00	0,00	59.362,89
24.06.2022	2022 / 206	MAKBUZ	HAKAN KALELİ	48	22.802,98		13.551,82	0,00	0,00	36.354,80
27.06.2022	2022 / 208	MAKBUZ	HAKAN KALELİ	61	21.029,39		16.542,30	0,00	0,00	37.571,69
28.06.2022	2022 / 210	MAKBUZ	HAKAN KALELİ	13	3.539,68		2.611,59	0,00	0,00	6.151,27
28.06.2022	2022 / 211	MAKBUZ	HAKAN KALELİ	56	20.798,27		22.840,99	0,00	0,00	43.639,26
29.06.2022	2022 / 212	MAKBUZ	HAKAN KALELİ	32	7.651,82		3.670,48	0,00	0,00	11.322,30
30.06.2022	2022 / 215	MAKBUZ	HAKAN KALELİ	43	5.893,82		18.383,41	0,00	0,00	24.277,23
01.07.2022	2022 / 216	MAKBUZ	HAKAN KALELİ	53	10.927,58		14.179,03	0,00	0,00	25.106,61
04.07.2022	2022 / 217	MAKBUZ	HAKAN KALELİ	77	24.143,57		35.233,71	0,00	0,00	59.377,28
05.07.2022	2022 / 218	MAKBUZ	HAKAN KALELİ	71	16.439,62		42.521,24	0,00	0,00	58.960,86
06.07.2022	2022 / 219	MAKBUZ	HAKAN KALELİ	43	30.746,64		8.967,26	0,00	0,00	39.713,90
07.07.2022	2022 / 220	MAKBUZ	HAKAN KALELİ	69	11.631,30		18.248,01	0,00	0,00	29.879,31
08.07.2022	2022 / 221	MAKBUZ	HAKAN KALELİ	23	6.008,01		5.658,98	0,00	0,00	11.666,99

NARLIDERE BELEDİYESİ 2022 MALİ YILI DENETİM RAPORU

18.07.2022	2022 / 223	MAKBUZ	HAKAN KALELİ	54	8.226,92		25.463,29	0,00	0,00	33.690,21
19.07.2022	2022 / 225	MAKBUZ	HAKAN KALELİ	57	9.608,41		25.022,88	0,00	0,00	34.631,29
20.07.2022	2022 / 226	MAKBUZ	HAKAN KALELİ	41	4.513,92		9.269,75	0,00	0,00	13.783,67
21.07.2022	2022 / 228	MAKBUZ	HAKAN KALELİ	45	4.864,76		15.841,07	0,00	0,00	20.705,83
25.07.2022	2022 / 230	MAKBUZ	HAKAN KALELİ	104	48.729,76		13.621,85	0,00	0,00	62.351,61
26.07.2022	2022 / 231	MAKBUZ	HAKAN KALELİ	64	7.873,69		29.086,47	0,00	0,00	36.960,16
27.07.2022	2022 / 232	MAKBUZ	HAKAN KALELİ	79	7.422,00		45.838,95	0,00	0,00	53.260,95
28.07.2022	2022 / 234	MAKBUZ	HAKAN KALELİ	89	7.180,14		41.857,34	0,00	0,00	49.037,48
01.09.2022	2022 / 259	MAKBUZ	HAKAN KALELİ	22	3.221,87		8.454,62	0,00	0,00	11.676,49
02.09.2022	2022 / 260	MAKBUZ	HAKAN KALELİ	53	18.104,49		15.703,94	0,00	0,00	33.808,43
05.09.2022	2022 / 262	MAKBUZ	HAKAN KALELİ	44	13.851,67		87.053,85	0,00	0,00	100.905,52
06.09.2022	2022 / 263	MAKBUZ	HAKAN KALELİ	34	10.268,75		8.803,57	0,00	0,00	19.072,32
07.09.2022	2022 / 264	MAKBUZ	HAKAN KALELİ	35	5.709,17		3.062,54	0,00	0,00	8.771,71
08.09.2022	2022 / 266	MAKBUZ	HAKAN KALELİ	37	9.137,33		16.685,71	0,00	0,00	25.823,04
09.09.2022	2022 / 268	MAKBUZ	HAKAN KALELİ	27	2.479,85		11.595,98	0,00	0,00	14.075,83
13.09.2022	2022 / 270	MAKBUZ	HAKAN KALELİ	48	5.755,76		15.752,62	0,00	0,00	21.508,38
14.09.2022	2022 / 271	MAKBUZ	HAKAN KALELİ	34	22.584,48		19.456,30	0,00	0,00	42.040,78
15.09.2022	2022 / 273	MAKBUZ	HAKAN KALELİ	43	15.521,93		33.371,92	0,00	0,00	48.893,85
16.09.2022	2022 / 274	MAKBUZ	HAKAN KALELİ	87	28.360,90		33.569,11	0,00	0,00	61.930,01
19.09.2022	2022 / 275	MAKBUZ	HAKAN KALELİ	76	28.684,93		4.576,65	0,00	0,00	33.261,58
20.09.2022	2022 / 276	MAKBUZ	HAKAN KALELİ	54	11.068,75		27.409,50	0,00	0,00	38.478,25
22.09.2022	2022 / 279	MAKBUZ	HAKAN KALELİ	65	39.056,70		21.982,22	0,00	0,00	61.038,92
23.09.2022	2022 / 280	MAKBUZ	HAKAN KALELİ	53	15.476,14		51.382,19	0,00	0,00	66.858,33
26.09.2022	2022 / 281	MAKBUZ	HAKAN KALELİ	41	3.140,23		23.659,32	0,00	0,00	26.799,55
27.09.2022	2022 / 282	MAKBUZ	HAKAN KALELİ	96	49.824,42		48.682,01	0,00	0,00	98.506,43
28.09.2022	2022 / 283	MAKBUZ	HAKAN KALELİ	39	5.134,62		1.736,72	0,00	0,00	6.871,34

NARLIDERE BELEDİYESİ 2022 MALİ YILI DENETİM RAPORU

29.09.2022	2022 / 285	MAKBUZ	HAKAN KALELİ	46	6.065,62		14.160,08	0,00	0,00	20.225,70
30.09.2022	2022 / 286	MAKBUZ	HAKAN KALELİ	66	1.334,10		12.610,49	0,00	0,00	13.944,59
03.10.2022	2022 / 288	MAKBUZ	HAKAN KALELİ	31	2.922,11		13.685,64	0,00	0,00	16.607,75
04.10.2022	2022 / 290	MAKBUZ	HAKAN KALELİ	73	4.114,44		18.719,47	0,00	0,00	22.833,91
05.10.2022	2022 / 291	MAKBUZ	HAKAN KALELİ	35	6.281,65		15.860,86	0,00	0,00	22.142,51
06.10.2022	2022 / 293	MAKBUZ	HAKAN KALELİ	47	114.039,65		10.415,79	0,00	0,00	124.455,44
07.10.2022	2022 / 295	MAKBUZ	HAKAN KALELİ	15	4.471,96		67.175,99	0,00	0,00	71.647,95
10.10.2022	2022 / 297	MAKBUZ	HAKAN KALELİ	24	18.790,57		9.043,79	0,00	0,00	27.834,36
11.10.2022	2022 / 298	MAKBUZ	HAKAN KALELİ	76	21.246,93		17.093,41	0,00	0,00	38.340,34
12.10.2022	2022 / 300	MAKBUZ	HAKAN KALELİ	35	27.421,64		25.078,71	0,00	0,00	52.500,35
13.10.2022	2022 / 302	MAKBUZ	HAKAN KALELİ	32	10.704,64		13.558,88	0,00	0,00	24.263,52
14.10.2022	2022 / 303	MAKBUZ	HAKAN KALELİ	44	9.821,82		16.287,16	0,00	0,00	26.108,98
17.10.2022	2022 / 304	MAKBUZ	HAKAN KALELİ	54	36.389,59		21.505,31	0,00	0,00	57.894,90
18.10.2022	2022 / 305	MAKBUZ	HAKAN KALELİ	67	5.896,61		168.648,22	0,00	0,00	174.544,83
19.10.2022	2022 / 306	MAKBUZ	HAKAN KALELİ	58	59.905,03		8.273,25	0,00	0,00	68.178,28
20.10.2022	2022 / 307	MAKBUZ	HAKAN KALELİ	39	6.535,06		16.895,84	0,00	0,00	23.430,90
21.10.2022	2022 / 308	MAKBUZ	HAKAN KALELİ	61	14.096,83		13.036,80	0,00	0,00	27.133,63
24.10.2022	2022 / 309	MAKBUZ	HAKAN KALELİ	78	7.021,03		57.055,24	0,00	0,00	64.076,27
25.10.2022	2022 / 310	MAKBUZ	HAKAN KALELİ	81	33.010,77		26.911,33	0,00	0,00	59.922,10
26.10.2022	2022 / 311	MAKBUZ	HAKAN KALELİ	53	11.972,11		24.215,74	0,00	0,00	36.187,85
27.10.2022	2022 / 312	MAKBUZ	HAKAN KALELİ	32	6.161,89		39.404,90	0,00	0,00	45.566,79
31.10.2022	2022 / 313	MAKBUZ	HAKAN KALELİ	65	11.797,82		24.128,72	0,00	0,00	35.926,54
01.11.2022	2022 / 315	MAKBUZ	HAKAN KALELİ	54	4.336,67		20.927,65	0,00	0,00	25.264,32
02.11.2022	2022 / 316	MAKBUZ	HAKAN KALELİ	52	52.887,69		18.056,71	0,00	0,00	70.944,40
03.11.2022	2022 / 317	MAKBUZ	HAKAN KALELİ	43	20.905,12		8.117,56	0,00	0,00	29.022,68
04.11.2022	2022 / 320	MAKBUZ	HAKAN KALELİ	45	7.926,56		31.071,03	0,00	0,00	38.997,59

NARLIDERE BELEDİYESİ 2022 MALİ YILI DENETİM RAPORU

07.11.2022	2022 / 321	MAKBUZ	HAKAN KALELİ	95	26.799,93		29.486,57	0,00	0,00	56.286,50
08.11.2022	2022 / 323	MAKBUZ	HAKAN KALELİ	79	96.383,35		54.132,96	0,00	0,00	150.516,31
09.11.2022	2022 / 324	MAKBUZ	HAKAN KALELİ	72	16.053,76		11.164,69	0,00	0,00	27.218,45
10.11.2022	2022 / 326	MAKBUZ	HAKAN KALELİ	81	15.275,22		31.247,68	0,00	0,00	46.522,90
11.11.2022	2022 / 328	MAKBUZ	HAKAN KALELİ	57	24.117,71		15.961,36	0,00	0,00	40.079,07
14.11.2022	2022 / 330	MAKBUZ	HAKAN KALELİ	88	19.494,92		34.557,37	0,00	0,00	54.052,29
15.11.2022	2022 / 332	MAKBUZ	HAKAN KALELİ	58	43.910,24		20.370,93	0,00	0,00	64.281,17
16.11.2022	2022 / 334	MAKBUZ	HAKAN KALELİ	81	21.534,63		56.686,58	0,00	0,00	78.221,21
17.11.2022	2022 / 336	MAKBUZ	HAKAN KALELİ	95	45.849,72		41.514,81	0,00	0,00	87.364,53
18.11.2022	2022 / 338	MAKBUZ	HAKAN KALELİ	30	9.913,45		22.073,40	0,00	0,00	31.986,85
21.11.2022	2022 / 339	MAKBUZ	HAKAN KALELİ	70	11.359,68		44.396,11	0,00	0,00	55.755,79
22.11.2022	2022 / 343	MAKBUZ	HAKAN KALELİ	128	13.647,21		55.200,54	0,00	0,00	68.847,75
23.11.2022	2022 / 345	MAKBUZ	HAKAN KALELİ	65	6.733,06		22.382,86	0,00	0,00	29.115,92
24.11.2022	2022 / 347	MAKBUZ	HAKAN KALELİ	95	42.037,61		19.805,41	0,00	0,00	61.843,02
25.11.2022	2022 / 349	MAKBUZ	HAKAN KALELİ	128	23.381,63		83.489,63	0,00	0,00	106.871,26
28.11.2022	2022 / 351	MAKBUZ	HAKAN KALELİ	208	47.013,52		104.341,48	0,00	0,00	151.355,00
29.11.2022	2022 / 352	MAKBUZ	HAKAN KALELİ	174	36.543,64		165.808,22	0,00	0,00	202.351,86
30.11.2022	2022 / 354	MAKBUZ	HAKAN KALELİ	202	42.707,67		115.679,42	0,00	0,00	158.387,09
30.11.2022	2022 / 356	MAKBUZ	HAKAN KALELİ	71	34.027,98		29.304,33	0,00	0,00	63.332,31
01.12.2022	2022 / 357	MAKBUZ	HAKAN KALELİ	68	18.067,34		29.193,85	0,00	0,00	47.261,19
02.12.2022	2022 / 358	MAKBUZ	HAKAN KALELİ	33	1.195,31		12.269,87	0,00	0,00	13.465,18
16.12.2022	2022 / 370	MAKBUZ	HAKAN KALELİ	44	7.662,77		26.835,81	0,00	0,00	34.498,58
19.12.2022	2022 / 373	MAKBUZ	HAKAN KALELİ	68	146.329,47		18.194,14	0,00	0,00	164.523,61
20.12.2022	2022 / 374	MAKBUZ	HAKAN KALELİ	38	7.023,69		20.915,86	0,00	0,00	27.939,55
21.12.2022	2022 / 376	MAKBUZ	HAKAN KALELİ	31	9.958,53		21.375,14	0,00	0,00	31.333,67
22.12.2022	2022 / 378	MAKBUZ	HAKAN KALELİ	124	9.456,94		109.442,04	0,00	0,00	118.898,98

NARLIDERE BELEDİYESİ 2022 MALİ YILI DENETİM RAPORU

23.12.2022	2022 / 379	MAKBUZ	HAKAN KALELİ	28	14.656,35		5.804,81	0,00	0,00	20.461,16
26.12.2022	2022 / 380	MAKBUZ	HAKAN KALELİ	66	9.561,64		32.263,02	0,00	0,00	41.824,66
27.12.2022	2022 / 381	MAKBUZ	HAKAN KALELİ	94	16.612,50		97.152,04	0,00	0,00	113.764,54
28.12.2022	2022 / 382	MAKBUZ	HAKAN KALELİ	69	165.371,19		57.179,57	0,00	0,00	222.550,76
29.12.2022	2022 / 383	MAKBUZ	HAKAN KALELİ	85	85.638,33		143.571,17	0,00	0,00	229.209,50
30.12.2022	2022 / 384	MAKBUZ	HAKAN KALELİ	119	30.196,92		94.927,26	0,00	0,00	125.124,18
Toplam				15550	5.682.938,45		6.812.608,31	0,00	0,00	12.495.546,76

NARLIDERE BELEDİYESİ 2022 MALİ YILI DENETİM RAPORU

Tarih	Rapor No	Tahsilat Tipi	Tahsildar	Makbuz Sayısı	Nakit	Banka	Kredi Kartı	Havale	Çek	Toplam
03.01.2022	2022 / 1	BANKA DEKONTU	HALKBANKASI NARLIDERE ŞUBESİ	9	0,00		0,00	24.357,59	0,00	24.357,59
04.01.2022	2022 / 2	BANKA DEKONTU	HALKBANKASI NARLIDERE ŞUBESİ	6	0,00		0,00	1.137,27	0,00	1.137,27
05.01.2022	2022 / 3	BANKA DEKONTU	HALKBANKASI NARLIDERE ŞUBESİ	5	0,00		0,00	2.256,00	0,00	2.256,00
06.01.2022	2022 / 4	BANKA DEKONTU	HALKBANKASI NARLIDERE ŞUBESİ	14	0,00		0,00	1.564,00	0,00	1.564,00
07.01.2022	2022 / 5	BANKA DEKONTU	HALKBANKASI NARLIDERE ŞUBESİ	2	0,00		0,00	675,00	0,00	675,00
08.01.2022	2022 / 6	BANKA DEKONTU	HALKBANKASI NARLIDERE ŞUBESİ	1	0,00		0,00	118,00	0,00	118,00
09.01.2022	2022 / 7	BANKA DEKONTU	HALKBANKASI NARLIDERE ŞUBESİ	1	0,00		0,00	110,00	0,00	110,00
10.01.2022	2022 / 8	BANKA DEKONTU	HALKBANKASI NARLIDERE ŞUBESİ	6	0,00		0,00	502.840,15	0,00	502.840,15
11.01.2022	2022 / 9	BANKA DEKONTU	HALKBANKASI NARLIDERE ŞUBESİ	6	0,00		0,00	6.398,98	0,00	6.398,98
12.01.2022	2022 / 10	BANKA DEKONTU	HALKBANKASI NARLIDERE ŞUBESİ	17	0,00		0,00	71.934,14	0,00	71.934,14
13.01.2022	2022 / 11	BANKA DEKONTU	HALKBANKASI NARLIDERE ŞUBESİ	16	0,00		0,00	78.009,90	0,00	78.009,90
14.01.2022	2022 / 12	BANKA DEKONTU	HALKBANKASI NARLIDERE ŞUBESİ	21	0,00		0,00	9.850,71	0,00	9.850,71
15.01.2022	2022 / 13	BANKA DEKONTU	HALKBANKASI NARLIDERE ŞUBESİ	1	0,00		0,00	220,00	0,00	220,00
16.01.2022	2022 / 14	BANKA DEKONTU	HALKBANKASI NARLIDERE ŞUBESİ	2	0,00		0,00	405,00	0,00	405,00
17.01.2022	2022 / 15	BANKA DEKONTU	HALKBANKASI NARLIDERE ŞUBESİ	22	0,00		0,00	91.805,49	0,00	91.805,49
18.01.2022	2022 / 16	BANKA DEKONTU	HALKBANKASI NARLIDERE ŞUBESİ	15	0,00		0,00	4.151,98	0,00	4.151,98
19.01.2022	2022 / 17	BANKA DEKONTU	HALKBANKASI NARLIDERE ŞUBESİ	11	0,00		0,00	37.296,59	0,00	37.296,59
20.01.2022	2022 / 18	BANKA DEKONTU	HALKBANKASI NARLIDERE ŞUBESİ	36	0,00		0,00	171.522,26	0,00	171.522,26
21.01.2022	2022 / 19	BANKA DEKONTU	HALKBANKASI NARLIDERE ŞUBESİ	2	0,00		0,00	7.441,71	0,00	7.441,71
22.01.2022	2022 / 20	BANKA DEKONTU	HALKBANKASI NARLIDERE ŞUBESİ	2	0,00		0,00	220,00	0,00	220,00
23.01.2022	2022 / 21	BANKA DEKONTU	HALKBANKASI NARLIDERE ŞUBESİ	1	0,00		0,00	300,00	0,00	300,00
24.01.2022	2022 / 24	BANKA DEKONTU	HALKBANKASI NARLIDERE ŞUBESİ	9	0,00		0,00	639.255,89	0,00	639.255,89
25.01.2022	2022 / 25	BANKA DEKONTU	HALKBANKASI NARLIDERE ŞUBESİ	8	0,00		0,00	1.421,51	0,00	1.421,51
26.01.2022	2022 / 26	BANKA DEKONTU	HALKBANKASI NARLIDERE ŞUBESİ	7	0,00		0,00	36.387,43	0,00	36.387,43

NARLIDERE BELEDİYESİ 2022 MALİ YILI DENETİM RAPORU

27.01.2022	2022 / 27	BANKA DEKONTU	HALKBANKASI NARLIDERE ŞUBESİ	18	0,00		0,00	1.593.725,23	0,00	1.593.725,23
28.01.2022	2022 / 28	BANKA DEKONTU	HALKBANKASI NARLIDERE ŞUBESİ	11	0,00		0,00	17.309,06	0,00	17.309,06
31.01.2022	2022 / 29	BANKA DEKONTU	HALKBANKASI NARLIDERE ŞUBESİ	14	0,00		0,00	13.761,47	0,00	13.761,47
01.02.2022	2022 / 30	BANKA DEKONTU	HALKBANKASI NARLIDERE ŞUBESİ	26	0,00		0,00	40.331,90	0,00	40.331,90
02.02.2022	2022 / 31	BANKA DEKONTU	HALKBANKASI NARLIDERE ŞUBESİ	20	0,00		0,00	846.446,34	0,00	846.446,34
03.02.2022	2022 / 32	BANKA DEKONTU	HALKBANKASI NARLIDERE ŞUBESİ	22	0,00		0,00	3.428,00	0,00	3.428,00
04.02.2022	2022 / 33	BANKA DEKONTU	HALKBANKASI NARLIDERE ŞUBESİ	14	0,00		0,00	8.710,74	0,00	8.710,74
05.02.2022	2022 / 34	BANKA DEKONTU	HALKBANKASI NARLIDERE ŞUBESİ	3	0,00		0,00	310,00	0,00	310,00
06.02.2022	2022 / 35	BANKA DEKONTU	HALKBANKASI NARLIDERE ŞUBESİ	2	0,00		0,00	330,00	0,00	330,00
07.02.2022	2022 / 36	BANKA DEKONTU	HALKBANKASI NARLIDERE ŞUBESİ	17	0,00		0,00	26.305,26	0,00	26.305,26
08.02.2022	2022 / 37	BANKA DEKONTU	HALKBANKASI NARLIDERE ŞUBESİ	13	0,00		0,00	8.290,88	0,00	8.290,88
09.02.2022	2022 / 38	BANKA DEKONTU	HALKBANKASI NARLIDERE ŞUBESİ	11	0,00		0,00	12.091,32	0,00	12.091,32
10.02.2022	2022 / 39	BANKA DEKONTU	HALKBANKASI NARLIDERE ŞUBESİ	23	0,00		0,00	567.805,24	0,00	567.805,24
11.02.2022	2022 / 40	BANKA DEKONTU	HALKBANKASI NARLIDERE ŞUBESİ	16	0,00		0,00	17.810,00	0,00	17.810,00
12.02.2022	2022 / 41	BANKA DEKONTU	HALKBANKASI NARLIDERE ŞUBESİ	4	0,00		0,00	448,00	0,00	448,00
14.02.2022	2022 / 42	BANKA DEKONTU	HALKBANKASI NARLIDERE ŞUBESİ	12	0,00		0,00	25.852,87	0,00	25.852,87
15.02.2022	2022 / 43	BANKA DEKONTU	HALKBANKASI NARLIDERE ŞUBESİ	17	0,00		0,00	8.717,91	0,00	8.717,91
16.02.2022	2022 / 44	BANKA DEKONTU	HALKBANKASI NARLIDERE ŞUBESİ	20	0,00		0,00	58.619,58	0,00	58.619,58
17.02.2022	2022 / 45	BANKA DEKONTU	HALKBANKASI NARLIDERE ŞUBESİ	17	0,00		0,00	173.817,73	0,00	173.817,73
18.02.2022	2022 / 47	BANKA DEKONTU	HALKBANKASI NARLIDERE ŞUBESİ	13	0,00		0,00	12.884,16	0,00	12.884,16
20.02.2022	2022 / 48	BANKA DEKONTU	HALKBANKASI NARLIDERE ŞUBESİ	1	0,00		0,00	110,00	0,00	110,00
21.02.2022	2022 / 49	BANKA DEKONTU	HALKBANKASI NARLIDERE ŞUBESİ	24	0,00		0,00	107.744,72	0,00	107.744,72
22.02.2022	2022 / 51	BANKA DEKONTU	HALKBANKASI NARLIDERE ŞUBESİ	9	0,00		0,00	2.774,00	0,00	2.774,00
23.02.2022	2022 / 52	BANKA DEKONTU	HALKBANKASI NARLIDERE ŞUBESİ	9	0,00		0,00	25.412,71	0,00	25.412,71
24.02.2022	2022 / 53	BANKA DEKONTU	HALKBANKASI NARLIDERE ŞUBESİ	6	0,00		0,00	608.664,10	0,00	608.664,10

NARLIDERE BELEDİYESİ 2022 MALİ YILI DENETİM RAPORU

25.02.2022	2022 / 54	BANKA DEKONTU	HALKBANKASI NARLIDERE ŞUBESİ	3	0,00		0,00	2.776,04	0,00	2.776,04
28.02.2022	2022 / 55	BANKA DEKONTU	HALKBANKASI NARLIDERE ŞUBESİ	12	0,00		0,00	67.542,28	0,00	67.542,28
01.03.2022	2022 / 56	BANKA DEKONTU	HALKBANKASI NARLIDERE ŞUBESİ	15	0,00		0,00	29.831,89	0,00	29.831,89
02.03.2022	2022 / 57	BANKA DEKONTU	HALKBANKASI NARLIDERE ŞUBESİ	16	0,00		0,00	4.667,56	0,00	4.667,56
03.03.2022	2022 / 58	BANKA DEKONTU	HALKBANKASI NARLIDERE ŞUBESİ	23	0,00		0,00	793.314,31	0,00	793.314,31
04.03.2022	2022 / 59	BANKA DEKONTU	HALKBANKASI NARLIDERE ŞUBESİ	19	0,00		0,00	6.432,60	0,00	6.432,60
05.03.2022	2022 / 60	BANKA DEKONTU	HALKBANKASI NARLIDERE ŞUBESİ	2	0,00		0,00	220,00	0,00	220,00
07.03.2022	2022 / 61	BANKA DEKONTU	HALKBANKASI NARLIDERE ŞUBESİ	31	0,00		0,00	5.832,29	0,00	5.832,29
08.03.2022	2022 / 62	BANKA DEKONTU	HALKBANKASI NARLIDERE ŞUBESİ	20	0,00		0,00	19.541,22	0,00	19.541,22
09.03.2022	2022 / 63	BANKA DEKONTU	HALKBANKASI NARLIDERE ŞUBESİ	13	0,00		0,00	17.590,03	0,00	17.590,03
10.03.2022	2022 / 64	BANKA DEKONTU	HALKBANKASI NARLIDERE ŞUBESİ	9	0,00		0,00	6.736,00	0,00	6.736,00
11.03.2022	2022 / 65	BANKA DEKONTU	HALKBANKASI NARLIDERE ŞUBESİ	8	0,00		0,00	3.914,01	0,00	3.914,01
12.03.2022	2022 / 66	BANKA DEKONTU	HALKBANKASI NARLIDERE ŞUBESİ	1	0,00		0,00	110,00	0,00	110,00
13.03.2022	2022 / 67	BANKA DEKONTU	HALKBANKASI NARLIDERE ŞUBESİ	1	0,00		0,00	1.489,00	0,00	1.489,00
14.03.2022	2022 / 68	BANKA DEKONTU	HALKBANKASI NARLIDERE ŞUBESİ	19	0,00		0,00	31.984,40	0,00	31.984,40
15.03.2022	2022 / 69	BANKA DEKONTU	HALKBANKASI NARLIDERE ŞUBESİ	16	0,00		0,00	503.208,60	0,00	503.208,60
16.03.2022	2022 / 70	BANKA DEKONTU	HALKBANKASI NARLIDERE ŞUBESİ	17	0,00		0,00	10.927,93	0,00	10.927,93
17.03.2022	2022 / 71	BANKA DEKONTU	HALKBANKASI NARLIDERE ŞUBESİ	12	0,00		0,00	3.642,65	0,00	3.642,65
18.03.2022	2022 / 73	BANKA DEKONTU	HALKBANKASI NARLIDERE ŞUBESİ	8	0,00		0,00	12.356,07	0,00	12.356,07
19.03.2022	2022 / 74	BANKA DEKONTU	HALKBANKASI NARLIDERE ŞUBESİ	1	0,00		0,00	110,00	0,00	110,00
21.03.2022	2022 / 75	BANKA DEKONTU	HALKBANKASI NARLIDERE ŞUBESİ	34	0,00		0,00	296.209,52	0,00	296.209,52
22.03.2022	2022 / 76	BANKA DEKONTU	HALKBANKASI NARLIDERE ŞUBESİ	6	0,00		0,00	5.217,89	0,00	5.217,89
23.03.2022	2022 / 77	BANKA DEKONTU	HALKBANKASI NARLIDERE ŞUBESİ	8	0,00		0,00	3.374,39	0,00	3.374,39
24.03.2022	2022 / 79	BANKA DEKONTU	HALKBANKASI NARLIDERE ŞUBESİ	8	0,00		0,00	1.265,14	0,00	1.265,14
25.03.2022	2022 / 80	BANKA DEKONTU	HALKBANKASI NARLIDERE ŞUBESİ	4	0,00		0,00	1.650,00	0,00	1.650,00

NARLIDERE BELEDİYESİ 2022 MALİ YILI DENETİM RAPORU

26.03.2022	2022 / 81	BANKA DEKONTU	HALKBANKASI NARLIDERE ŞUBESİ	1	0,00		0,00	110,00	0,00	110,00
27.03.2022	2022 / 82	BANKA DEKONTU	HALKBANKASI NARLIDERE ŞUBESİ	2	0,00		0,00	330,00	0,00	330,00
28.03.2022	2022 / 83	BANKA DEKONTU	HALKBANKASI NARLIDERE ŞUBESİ	8	0,00		0,00	6.742,68	0,00	6.742,68
29.03.2022	2022 / 84	BANKA DEKONTU	HALKBANKASI NARLIDERE ŞUBESİ	19	0,00		0,00	608.633,93	0,00	608.633,93
30.03.2022	2022 / 85	BANKA DEKONTU	HALKBANKASI NARLIDERE ŞUBESİ	10	0,00		0,00	11.826,81	0,00	11.826,81
31.03.2022	2022 / 86	BANKA DEKONTU	HALKBANKASI NARLIDERE ŞUBESİ	13	0,00		0,00	53.467,32	0,00	53.467,32
01.04.2022	2022 / 87	BANKA DEKONTU	HALKBANKASI NARLIDERE ŞUBESİ	11	0,00		0,00	30.636,89	0,00	30.636,89
04.04.2022	2022 / 88	BANKA DEKONTU	HALKBANKASI NARLIDERE ŞUBESİ	25	0,00		0,00	11.075,29	0,00	11.075,29
05.04.2022	2022 / 89	BANKA DEKONTU	HALKBANKASI NARLIDERE ŞUBESİ	12	0,00		0,00	2.540,00	0,00	2.540,00
06.04.2022	2022 / 90	BANKA DEKONTU	HALKBANKASI NARLIDERE ŞUBESİ	16	0,00		0,00	573.456,28	0,00	573.456,28
07.04.2022	2022 / 91	BANKA DEKONTU	HALKBANKASI NARLIDERE ŞUBESİ	12	0,00		0,00	4.826,00	0,00	4.826,00
08.04.2022	2022 / 92	BANKA DEKONTU	HALKBANKASI NARLIDERE ŞUBESİ	10	0,00		0,00	1.283,40	0,00	1.283,40
09.04.2022	2022 / 94	BANKA DEKONTU	HALKBANKASI NARLIDERE ŞUBESİ	2	0,00		0,00	230,00	0,00	230,00
10.04.2022	2022 / 95	BANKA DEKONTU	HALKBANKASI NARLIDERE ŞUBESİ	1	0,00		0,00	110,00	0,00	110,00
11.04.2022	2022 / 93	BANKA DEKONTU	HALKBANKASI NARLIDERE ŞUBESİ	9	0,00		0,00	6.164,20	0,00	6.164,20
12.04.2022	2022 / 96	BANKA DEKONTU	HALKBANKASI NARLIDERE ŞUBESİ	11	0,00		0,00	2.032,00	0,00	2.032,00
13.04.2022	2022 / 97	BANKA DEKONTU	HALKBANKASI NARLIDERE ŞUBESİ	7	0,00		0,00	10.853,40	0,00	10.853,40
14.04.2022	2022 / 99	BANKA DEKONTU	HALKBANKASI NARLIDERE ŞUBESİ	8	0,00		0,00	7.106,00	0,00	7.106,00
15.04.2022	2022 / 100	BANKA DEKONTU	HALKBANKASI NARLIDERE ŞUBESİ	18	0,00		0,00	12.844,38	0,00	12.844,38
16.04.2022	2022 / 101	BANKA DEKONTU	HALKBANKASI NARLIDERE ŞUBESİ	2	0,00		0,00	220,00	0,00	220,00
17.04.2022	2022 / 102	BANKA DEKONTU	HALKBANKASI NARLIDERE ŞUBESİ	2	0,00		0,00	230,00	0,00	230,00
18.04.2022	2022 / 103	BANKA DEKONTU	HALKBANKASI NARLIDERE ŞUBESİ	18	0,00		0,00	12.668,93	0,00	12.668,93
19.04.2022	2022 / 104	BANKA DEKONTU	HALKBANKASI NARLIDERE ŞUBESİ	11	0,00		0,00	146.155,57	0,00	146.155,57
20.04.2022	2022 / 105	BANKA DEKONTU	HALKBANKASI NARLIDERE ŞUBESİ	45	0,00		0,00	216.073,99	0,00	216.073,99
21.04.2022	2022 / 107	BANKA DEKONTU	HALKBANKASI NARLIDERE ŞUBESİ	11	0,00		0,00	13.223,65	0,00	13.223,65

NARLIDERE BELEDİYESİ 2022 MALİ YILI DENETİM RAPORU

22.04.2022	2022 / 108	BANKA DEKONTU	HALKBANKASI NARLIDERE ŞUBESİ	7	0,00		0,00	7.625,60	0,00	7.625,60
24.04.2022	2022 / 109	BANKA DEKONTU	HALKBANKASI NARLIDERE ŞUBESİ	1	0,00		0,00	3.250,00	0,00	3.250,00
25.04.2022	2022 / 110	BANKA DEKONTU	HALKBANKASI NARLIDERE ŞUBESİ	10	0,00		0,00	13.521,40	0,00	13.521,40
26.04.2022	2022 / 111	BANKA DEKONTU	HALKBANKASI NARLIDERE ŞUBESİ	12	0,00		0,00	17.065,45	0,00	17.065,45
27.04.2022	2022 / 112	BANKA DEKONTU	HALKBANKASI NARLIDERE ŞUBESİ	8	0,00		0,00	5.950,82	0,00	5.950,82
28.04.2022	2022 / 113	BANKA DEKONTU	HALKBANKASI NARLIDERE ŞUBESİ	7	0,00		0,00	902.793,76	0,00	902.793,76
29.04.2022	2022 / 114	BANKA DEKONTU	HALKBANKASI NARLIDERE ŞUBESİ	12	0,00		0,00	642.354,51	0,00	642.354,51
30.04.2022	2022 / 115	BANKA DEKONTU	HALKBANKASI NARLIDERE ŞUBESİ	2	0,00		0,00	210,00	0,00	210,00
01.05.2022	2022 / 116	BANKA DEKONTU	HALKBANKASI NARLIDERE ŞUBESİ	1	0,00		0,00	110,00	0,00	110,00
05.05.2022	2022 / 117	BANKA DEKONTU	HALKBANKASI NARLIDERE ŞUBESİ	23	0,00		0,00	56.110,21	0,00	56.110,21
06.05.2022	2022 / 118	BANKA DEKONTU	HALKBANKASI NARLIDERE ŞUBESİ	19	0,00		0,00	6.703,36	0,00	6.703,36
07.05.2022	2022 / 119	BANKA DEKONTU	HALKBANKASI NARLIDERE ŞUBESİ	4	0,00		0,00	646,80	0,00	646,80
08.05.2022	2022 / 120	BANKA DEKONTU	HALKBANKASI NARLIDERE ŞUBESİ	2	0,00		0,00	520,00	0,00	520,00
09.05.2022	2022 / 121	BANKA DEKONTU	HALKBANKASI NARLIDERE ŞUBESİ	24	0,00		0,00	509.199,46	0,00	509.199,46
10.05.2022	2022 / 122	BANKA DEKONTU	HALKBANKASI NARLIDERE ŞUBESİ	18	0,00		0,00	6.455,30	0,00	6.455,30
11.05.2022	2022 / 123	BANKA DEKONTU	HALKBANKASI NARLIDERE ŞUBESİ	15	0,00		0,00	22.162,80	0,00	22.162,80
12.05.2022	2022 / 124	BANKA DEKONTU	HALKBANKASI NARLIDERE ŞUBESİ	12	0,00		0,00	11.957,80	0,00	11.957,80
13.05.2022	2022 / 125	BANKA DEKONTU	HALKBANKASI NARLIDERE ŞUBESİ	14	0,00		0,00	15.542,30	0,00	15.542,30
14.05.2022	2022 / 126	BANKA DEKONTU	HALKBANKASI NARLIDERE ŞUBESİ	1	0,00		0,00	110,00	0,00	110,00
16.05.2022	2022 / 127	BANKA DEKONTU	HALKBANKASI NARLIDERE ŞUBESİ	37	0,00		0,00	32.443,12	0,00	32.443,12
17.05.2022	2022 / 128	BANKA DEKONTU	HALKBANKASI NARLIDERE ŞUBESİ	18	0,00		0,00	138.842,09	0,00	138.842,09
18.05.2022	2022 / 129	BANKA DEKONTU	HALKBANKASI NARLIDERE ŞUBESİ	23	0,00		0,00	46.222,35	0,00	46.222,35
19.05.2022	2022 / 130	BANKA DEKONTU	HALKBANKASI NARLIDERE ŞUBESİ	1	0,00		0,00	110,00	0,00	110,00
20.05.2022	2022 / 131	BANKA DEKONTU	HALKBANKASI NARLIDERE ŞUBESİ	43	0,00		0,00	271.045,79	0,00	271.045,79
21.05.2022	2022 / 132	BANKA DEKONTU	HALKBANKASI NARLIDERE ŞUBESİ	1	0,00		0,00	110,00	0,00	110,00

NARLIDERE BELEDİYESİ 2022 MALİ YILI DENETİM RAPORU

23.05.2022	2022 / 134	BANKA DEKONTU	HALKBANKASI NARLIDERE ŞUBESİ	42	0,00		0,00	92.219,67	0,00	92.219,67
24.05.2022	2022 / 136	BANKA DEKONTU	HALKBANKASI NARLIDERE ŞUBESİ	30	0,00		0,00	51.453,94	0,00	51.453,94
25.05.2022	2022 / 137	BANKA DEKONTU	HALKBANKASI NARLIDERE ŞUBESİ	36	0,00		0,00	89.668,21	0,00	89.668,21
26.05.2022	2022 / 138	BANKA DEKONTU	HALKBANKASI NARLIDERE ŞUBESİ	33	0,00		0,00	88.713,91	0,00	88.713,91
27.05.2022	2022 / 139	BANKA DEKONTU	HALKBANKASI NARLIDERE ŞUBESİ	28	0,00		0,00	1.294.509,04	0,00	1.294.509,04
28.05.2022	2022 / 140	BANKA DEKONTU	HALKBANKASI NARLIDERE ŞUBESİ	1	0,00		0,00	300,00	0,00	300,00
30.05.2022	2022 / 141	BANKA DEKONTU	HALKBANKASI NARLIDERE ŞUBESİ	80	0,00		0,00	311.642,85	0,00	311.642,85
31.05.2022	2022 / 142	BANKA DEKONTU	HALKBANKASI NARLIDERE ŞUBESİ	70	0,00		0,00	323.961,35	0,00	323.961,35
01.06.2022	2022 / 144	BANKA DEKONTU	HALKBANKASI NARLIDERE ŞUBESİ	13	0,00		0,00	84.349,68	0,00	84.349,68
02.06.2022	2022 / 145	BANKA DEKONTU	HALKBANKASI NARLIDERE ŞUBESİ	16	0,00		0,00	36.238,38	0,00	36.238,38
03.06.2022	2022 / 146	BANKA DEKONTU	HALKBANKASI NARLIDERE ŞUBESİ	7	0,00		0,00	1.130,40	0,00	1.130,40
04.06.2022	2022 / 147	BANKA DEKONTU	HALKBANKASI NARLIDERE ŞUBESİ	6	0,00		0,00	1.285,00	0,00	1.285,00
05.06.2022	2022 / 148	BANKA DEKONTU	HALKBANKASI NARLIDERE ŞUBESİ	3	0,00		0,00	228,00	0,00	228,00
06.06.2022	2022 / 149	BANKA DEKONTU	HALKBANKASI NARLIDERE ŞUBESİ	21	0,00		0,00	5.269,00	0,00	5.269,00
07.06.2022	2022 / 150	BANKA DEKONTU	HALKBANKASI NARLIDERE ŞUBESİ	18	0,00		0,00	910.368,02	0,00	910.368,02
08.06.2022	2022 / 151	BANKA DEKONTU	HALKBANKASI NARLIDERE ŞUBESİ	13	0,00		0,00	3.015,37	0,00	3.015,37
09.06.2022	2022 / 152	BANKA DEKONTU	HALKBANKASI NARLIDERE ŞUBESİ	13	0,00		0,00	4.948,00	0,00	4.948,00
10.06.2022	2022 / 153	BANKA DEKONTU	HALKBANKASI NARLIDERE ŞUBESİ	8	0,00		0,00	780,00	0,00	780,00
11.06.2022	2022 / 154	BANKA DEKONTU	HALKBANKASI NARLIDERE ŞUBESİ	1	0,00		0,00	110,00	0,00	110,00
13.06.2022	2022 / 155	BANKA DEKONTU	HALKBANKASI NARLIDERE ŞUBESİ	13	0,00		0,00	247.169,90	0,00	247.169,90
14.06.2022	2022 / 156	BANKA DEKONTU	HALKBANKASI NARLIDERE ŞUBESİ	16	0,00		0,00	13.557,77	0,00	13.557,77
15.06.2022	2022 / 157	BANKA DEKONTU	HALKBANKASI NARLIDERE ŞUBESİ	12	0,00		0,00	1.999,76	0,00	1.999,76
16.06.2022	2022 / 158	BANKA DEKONTU	HALKBANKASI NARLIDERE ŞUBESİ	8	0,00		0,00	3.213,00	0,00	3.213,00
17.06.2022	2022 / 159	BANKA DEKONTU	HALKBANKASI NARLIDERE ŞUBESİ	17	0,00		0,00	137.087,59	0,00	137.087,59
18.06.2022	2022 / 160	BANKA DEKONTU	HALKBANKASI NARLIDERE ŞUBESİ	2	0,00		0,00	180,00	0,00	180,00

NARLIDERE BELEDİYESİ 2022 MALİ YILI DENETİM RAPORU

20.06.2022	2022 / 162	BANKA DEKONTU	HALKBANKASI NARLIDERE ŞUBESİ	31	0,00		0,00	408.159,67	0,00	408.159,67
21.06.2022	2022 / 163	BANKA DEKONTU	HALKBANKASI NARLIDERE ŞUBESİ	4	0,00		0,00	7.320,00	0,00	7.320,00
22.06.2022	2022 / 164	BANKA DEKONTU	HALKBANKASI NARLIDERE ŞUBESİ	7	0,00		0,00	214.492,91	0,00	214.492,91
23.06.2022	2022 / 165	BANKA DEKONTU	HALKBANKASI NARLIDERE ŞUBESİ	9	0,00		0,00	125.332,10	0,00	125.332,10
24.06.2022	2022 / 167	BANKA DEKONTU	HALKBANKASI NARLIDERE ŞUBESİ	7	0,00		0,00	16.507,29	0,00	16.507,29
25.06.2022	2022 / 168	BANKA DEKONTU	HALKBANKASI NARLIDERE ŞUBESİ	3	0,00		0,00	1.961,00	0,00	1.961,00
26.06.2022	2022 / 169	BANKA DEKONTU	HALKBANKASI NARLIDERE ŞUBESİ	1	0,00		0,00	110,00	0,00	110,00
27.06.2022	2022 / 170	BANKA DEKONTU	HALKBANKASI NARLIDERE ŞUBESİ	16	0,00		0,00	137.333,40	0,00	137.333,40
28.06.2022	2022 / 171	BANKA DEKONTU	HALKBANKASI NARLIDERE ŞUBESİ	11	0,00		0,00	5.957,71	0,00	5.957,71
29.06.2022	2022 / 172	BANKA DEKONTU	HALKBANKASI NARLIDERE ŞUBESİ	6	0,00		0,00	6.550,03	0,00	6.550,03
30.06.2022	2022 / 173	BANKA DEKONTU	HALKBANKASI NARLIDERE ŞUBESİ	14	0,00		0,00	573.139,91	0,00	573.139,91
01.07.2022	2022 / 174	BANKA DEKONTU	HALKBANKASI NARLIDERE ŞUBESİ	18	0,00		0,00	46.592,69	0,00	46.592,69
04.07.2022	2022 / 175	BANKA DEKONTU	HALKBANKASI NARLIDERE ŞUBESİ	17	0,00		0,00	3.925,92	0,00	3.925,92
05.07.2022	2022 / 176	BANKA DEKONTU	HALKBANKASI NARLIDERE ŞUBESİ	17	0,00		0,00	6.652,78	0,00	6.652,78
06.07.2022	2022 / 177	BANKA DEKONTU	HALKBANKASI NARLIDERE ŞUBESİ	3	0,00		0,00	2.726,17	0,00	2.726,17
07.07.2022	2022 / 178	BANKA DEKONTU	HALKBANKASI NARLIDERE ŞUBESİ	27	0,00		0,00	8.835,00	0,00	8.835,00
08.07.2022	2022 / 179	BANKA DEKONTU	HALKBANKASI NARLIDERE ŞUBESİ	7	0,00		0,00	2.938,00	0,00	2.938,00
09.07.2022	2022 / 180	BANKA DEKONTU	HALKBANKASI NARLIDERE ŞUBESİ	1	0,00		0,00	100,00	0,00	100,00
12.07.2022	2022 / 181	BANKA DEKONTU	HALKBANKASI NARLIDERE ŞUBESİ	1	0,00		0,00	119,00	0,00	119,00
13.07.2022	2022 / 182	BANKA DEKONTU	HALKBANKASI NARLIDERE ŞUBESİ	3	0,00		0,00	630,00	0,00	630,00
14.07.2022	2022 / 183	BANKA DEKONTU	HALKBANKASI NARLIDERE ŞUBESİ	1	0,00		0,00	220,00	0,00	220,00
18.07.2022	2022 / 184	BANKA DEKONTU	HALKBANKASI NARLIDERE ŞUBESİ	9	0,00		0,00	5.600,51	0,00	5.600,51
19.07.2022	2022 / 185	BANKA DEKONTU	HALKBANKASI NARLIDERE ŞUBESİ	16	0,00		0,00	5.997,51	0,00	5.997,51
20.07.2022	2022 / 186	BANKA DEKONTU	HALKBANKASI NARLIDERE ŞUBESİ	31	0,00		0,00	416.627,66	0,00	416.627,66
21.07.2022	2022 / 187	BANKA DEKONTU	HALKBANKASI NARLIDERE ŞUBESİ	7	0,00		0,00	5.244,05	0,00	5.244,05

NARLIDERE BELEDİYESİ 2022 MALİ YILI DENETİM RAPORU

22.07.2022	2022 / 189	BANKA DEKONTU	HALKBANKASI NARLIDERE ŞUBESİ	4	0,00		0,00	41.346,78	0,00	41.346,78
23.07.2022	2022 / 190	BANKA DEKONTU	HALKBANKASI NARLIDERE ŞUBESİ	1	0,00		0,00	110,00	0,00	110,00
25.07.2022	2022 / 192	BANKA DEKONTU	HALKBANKASI NARLIDERE ŞUBESİ	3	0,00		0,00	5.056,59	0,00	5.056,59
26.07.2022	2022 / 193	BANKA DEKONTU	HALKBANKASI NARLIDERE ŞUBESİ	24	0,00		0,00	425.097,71	0,00	425.097,71
27.07.2022	2022 / 194	BANKA DEKONTU	HALKBANKASI NARLIDERE ŞUBESİ	15	0,00		0,00	9.891,69	0,00	9.891,69
28.07.2022	2022 / 195	BANKA DEKONTU	HALKBANKASI NARLIDERE ŞUBESİ	8	0,00		0,00	4.480.621,10	0,00	4.480.621,10
29.07.2022	2022 / 196	BANKA DEKONTU	HALKBANKASI NARLIDERE ŞUBESİ	8	0,00		0,00	6.104,04	0,00	6.104,04
01.08.2022	2022 / 197	BANKA DEKONTU	HALKBANKASI NARLIDERE ŞUBESİ	24	0,00		0,00	45.337,69	0,00	45.337,69
02.08.2022	2022 / 198	BANKA DEKONTU	HALKBANKASI NARLIDERE ŞUBESİ	20	0,00		0,00	54.132,76	0,00	54.132,76
03.08.2022	2022 / 199	BANKA DEKONTU	HALKBANKASI NARLIDERE ŞUBESİ	14	0,00		0,00	1.601.592,80	0,00	1.601.592,80
04.08.2022	2022 / 200	BANKA DEKONTU	HALKBANKASI NARLIDERE ŞUBESİ	1	0,00		0,00	660,00	0,00	660,00
04.08.2022	2022 / 201	BANKA DEKONTU	HALKBANKASI NARLIDERE ŞUBESİ	12	0,00		0,00	10.461,00	0,00	10.461,00
05.08.2022	2022 / 202	BANKA DEKONTU	HALKBANKASI NARLIDERE ŞUBESİ	13	0,00		0,00	9.801,25	0,00	9.801,25
08.08.2022	2022 / 203	BANKA DEKONTU	HALKBANKASI NARLIDERE ŞUBESİ	14	0,00		0,00	11.159,77	0,00	11.159,77
09.08.2022	2022 / 204	BANKA DEKONTU	HALKBANKASI NARLIDERE ŞUBESİ	8	0,00		0,00	147.447,12	0,00	147.447,12
10.08.2022	2022 / 205	BANKA DEKONTU	HALKBANKASI NARLIDERE ŞUBESİ	7	0,00		0,00	50.612,00	0,00	50.612,00
11.08.2022	2022 / 206	BANKA DEKONTU	HALKBANKASI NARLIDERE ŞUBESİ	6	0,00		0,00	6.789,53	0,00	6.789,53
12.08.2022	2022 / 207	BANKA DEKONTU	HALKBANKASI NARLIDERE ŞUBESİ	6	0,00		0,00	7.994,00	0,00	7.994,00
13.08.2022	2022 / 208	BANKA DEKONTU	HALKBANKASI NARLIDERE ŞUBESİ	1	0,00		0,00	110,00	0,00	110,00
15.08.2022	2022 / 209	BANKA DEKONTU	HALKBANKASI NARLIDERE ŞUBESİ	17	0,00		0,00	79.314,07	0,00	79.314,07
16.08.2022	2022 / 210	BANKA DEKONTU	HALKBANKASI NARLIDERE ŞUBESİ	12	0,00		0,00	7.784,93	0,00	7.784,93
17.08.2022	2022 / 211	BANKA DEKONTU	HALKBANKASI NARLIDERE ŞUBESİ	10	0,00		0,00	33.225,21	0,00	33.225,21
18.08.2022	2022 / 212	BANKA DEKONTU	HALKBANKASI NARLIDERE ŞUBESİ	7	0,00		0,00	170.687,30	0,00	170.687,30
19.08.2022	2022 / 213	BANKA DEKONTU	HALKBANKASI NARLIDERE ŞUBESİ	9	0,00		0,00	156.649,59	0,00	156.649,59
22.08.2022	2022 / 214	BANKA DEKONTU	HALKBANKASI NARLIDERE ŞUBESİ	24	0,00		0,00	345.335,19	0,00	345.335,19

NARLIDERE BELEDİYESİ 2022 MALİ YILI DENETİM RAPORU

23.08.2022	2022 / 215	BANKA DEKONTU	HALKBANKASI NARLIDERE ŞUBESİ	5	0,00		0,00	980,00	0,00	980,00
24.08.2022	2022 / 216	BANKA DEKONTU	HALKBANKASI NARLIDERE ŞUBESİ	3	0,00		0,00	580,00	0,00	580,00
25.08.2022	2022 / 217	BANKA DEKONTU	HALKBANKASI NARLIDERE ŞUBESİ	5	0,00		0,00	21.607,40	0,00	21.607,40
26.08.2022	2022 / 219	BANKA DEKONTU	HALKBANKASI NARLIDERE ŞUBESİ	1	0,00		0,00	110,00	0,00	110,00
29.08.2022	2022 / 220	BANKA DEKONTU	HALKBANKASI NARLIDERE ŞUBESİ	4	0,00		0,00	3.127,00	0,00	3.127,00
31.08.2022	2022 / 221	BANKA DEKONTU	HALKBANKASI NARLIDERE ŞUBESİ	10	0,00		0,00	21.379,64	0,00	21.379,64
01.09.2022	2022 / 222	BANKA DEKONTU	HALKBANKASI NARLIDERE ŞUBESİ	14	0,00		0,00	490.236,56	0,00	490.236,56
02.09.2022	2022 / 223	BANKA DEKONTU	HALKBANKASI NARLIDERE ŞUBESİ	12	0,00		0,00	5.856,57	0,00	5.856,57
05.09.2022	2022 / 224	BANKA DEKONTU	HALKBANKASI NARLIDERE ŞUBESİ	22	0,00		0,00	65.819,00	0,00	65.819,00
06.09.2022	2022 / 225	BANKA DEKONTU	HALKBANKASI NARLIDERE ŞUBESİ	18	0,00		0,00	5.512,08	0,00	5.512,08
07.09.2022	2022 / 226	BANKA DEKONTU	HALKBANKASI NARLIDERE ŞUBESİ	8	0,00		0,00	54.948,36	0,00	54.948,36
08.09.2022	2022 / 227	BANKA DEKONTU	HALKBANKASI NARLIDERE ŞUBESİ	9	0,00		0,00	2.940,00	0,00	2.940,00
09.09.2022	2022 / 228	BANKA DEKONTU	HALKBANKASI NARLIDERE ŞUBESİ	7	0,00		0,00	2.757,59	0,00	2.757,59
10.09.2022	2022 / 229	BANKA DEKONTU	HALKBANKASI NARLIDERE ŞUBESİ	1	0,00		0,00	110,00	0,00	110,00
11.09.2022	2022 / 230	BANKA DEKONTU	HALKBANKASI NARLIDERE ŞUBESİ	1	0,00		0,00	110,00	0,00	
12.09.2022	2022 / 231	BANKA DEKONTU	HALKBANKASI NARLIDERE ŞUBESİ	11	0,00		0,00	4.426,00	0,00	4.426,00
13.09.2022	2022 / 232	BANKA DEKONTU	HALKBANKASI NARLIDERE ŞUBESİ	11	0,00		0,00	7.231,00	0,00	7.231,00
14.09.2022	2022 / 233	BANKA DEKONTU	HALKBANKASI NARLIDERE ŞUBESİ	4	0,00		0,00	16.190,16	0,00	16.190,16
15.09.2022	2022 / 234	BANKA DEKONTU	HALKBANKASI NARLIDERE ŞUBESİ	14	0,00		0,00	3.485,36	0,00	3.485,36
16.09.2022	2022 / 235	BANKA DEKONTU	HALKBANKASI NARLIDERE ŞUBESİ	5	0,00		0,00	11.208,10	0,00	11.208,10
19.09.2022	2022 / 237	BANKA DEKONTU	HALKBANKASI NARLIDERE ŞUBESİ	12	0,00		0,00	686.596,51	0,00	686.596,51
20.09.2022	2022 / 238	BANKA DEKONTU	HALKBANKASI NARLIDERE ŞUBESİ	28	0,00		0,00	724.028,18	0,00	724.028,18
21.09.2022	2022 / 239	BANKA DEKONTU	HALKBANKASI NARLIDERE ŞUBESİ	15	0,00		0,00	4.157,00	0,00	4.157,00
22.09.2022	2022 / 240	BANKA DEKONTU	HALKBANKASI NARLIDERE ŞUBESİ	13	0,00		0,00	429.614,86	0,00	429.614,86
23.09.2022	2022 / 242	BANKA DEKONTU	HALKBANKASI NARLIDERE ŞUBESİ	7	0,00		0,00	1.134,16	0,00	1.134,16

NARLIDERE BELEDİYESİ 2022 MALİ YILI DENETİM RAPORU

24.09.2022	2022 / 243	BANKA DEKONTU	HALKBANKASI NARLIDERE ŞUBESİ	3	0,00		0,00	620,00	0,00	620,00
26.09.2022	2022 / 244	BANKA DEKONTU	HALKBANKASI NARLIDERE ŞUBESİ	14	0,00		0,00	150.192,96	0,00	150.192,96
27.09.2022	2022 / 245	BANKA DEKONTU	HALKBANKASI NARLIDERE ŞUBESİ	21	0,00		0,00	114.794,42	0,00	114.794,42
28.09.2022	2022 / 246	BANKA DEKONTU	HALKBANKASI NARLIDERE ŞUBESİ	13	0,00		0,00	26.061,99	0,00	26.061,99
29.09.2022	2022 / 247	BANKA DEKONTU	HALKBANKASI NARLIDERE ŞUBESİ	10	0,00		0,00	4.492,65	0,00	4.492,65
30.09.2022	2022 / 248	BANKA DEKONTU	HALKBANKASI NARLIDERE ŞUBESİ	16	0,00		0,00	928.222,65	0,00	928.222,65
01.10.2022	2022 / 249	BANKA DEKONTU	HALKBANKASI NARLIDERE ŞUBESİ	4	0,00		0,00	1.291,00	0,00	1.291,00
02.10.2022	2022 / 250	BANKA DEKONTU	HALKBANKASI NARLIDERE ŞUBESİ	1	0,00		0,00	200,00	0,00	200,00
03.10.2022	2022 / 251	BANKA DEKONTU	HALKBANKASI NARLIDERE ŞUBESİ	27	0,00		0,00	72.861,51	0,00	72.861,51
04.10.2022	2022 / 252	BANKA DEKONTU	HALKBANKASI NARLIDERE ŞUBESİ	13	0,00		0,00	5.535,00	0,00	5.535,00
05.10.2022	2022 / 253	BANKA DEKONTU	HALKBANKASI NARLIDERE ŞUBESİ	23	0,00		0,00	5.259,51	0,00	5.259,51
06.10.2022	2022 / 255	BANKA DEKONTU	HALKBANKASI NARLIDERE ŞUBESİ	27	0,00		0,00	11.143,82	0,00	11.143,82
07.10.2022	2022 / 256	BANKA DEKONTU	HALKBANKASI NARLIDERE ŞUBESİ	18	0,00		0,00	6.839,68	0,00	6.839,68
08.10.2022	2022 / 257	BANKA DEKONTU	HALKBANKASI NARLIDERE ŞUBESİ	8	0,00		0,00	1.600,00	0,00	1.600,00
09.10.2022	2022 / 258	BANKA DEKONTU	HALKBANKASI NARLIDERE ŞUBESİ	3	0,00		0,00	625,00	0,00	625,00
10.10.2022	2022 / 259	BANKA DEKONTU	HALKBANKASI NARLIDERE ŞUBESİ	20	0,00		0,00	46.837,07	0,00	46.837,07
11.10.2022	2022 / 260	BANKA DEKONTU	HALKBANKASI NARLIDERE ŞUBESİ	16	0,00		0,00	19.736,29	0,00	19.736,29
12.10.2022	2022 / 261	BANKA DEKONTU	HALKBANKASI NARLIDERE ŞUBESİ	14	0,00		0,00	17.833,57	0,00	17.833,57
13.10.2022	2022 / 262	BANKA DEKONTU	HALKBANKASI NARLIDERE ŞUBESİ	5	0,00		0,00	1.868,00	0,00	1.868,00
14.10.2022	2022 / 263	BANKA DEKONTU	HALKBANKASI NARLIDERE ŞUBESİ	11	0,00		0,00	3.413,64	0,00	3.413,64
15.10.2022	2022 / 264	BANKA DEKONTU	HALKBANKASI NARLIDERE ŞUBESİ	5	0,00		0,00	1.302,50	0,00	1.302,50
16.10.2022	2022 / 265	BANKA DEKONTU	HALKBANKASI NARLIDERE ŞUBESİ	1	0,00		0,00	200,00	0,00	200,00
17.10.2022	2022 / 266	BANKA DEKONTU	HALKBANKASI NARLIDERE ŞUBESİ	14	0,00		0,00	4.532,26	0,00	4.532,26
18.10.2022	2022 / 267	BANKA DEKONTU	HALKBANKASI NARLIDERE ŞUBESİ	21	0,00		0,00	31.348,32	0,00	31.348,32
19.10.2022	2022 / 268	BANKA DEKONTU	HALKBANKASI NARLIDERE ŞUBESİ	6	0,00		0,00	134.223,68	0,00	134.223,68

NARLIDERE BELEDİYESİ 2022 MALİ YILI DENETİM RAPORU

20.10.2022	2022 / 269	BANKA DEKONTU	HALKBANKASI NARLIDERE ŞUBESİ	33	0,00		0,00	918.512,21	0,00	918.512,21
21.10.2022	2022 / 270	BANKA DEKONTU	HALKBANKASI NARLIDERE ŞUBESİ	8	0,00		0,00	38.927,74	0,00	38.927,74
24.10.2022	2022 / 272	BANKA DEKONTU	HALKBANKASI NARLIDERE ŞUBESİ	16	0,00		0,00	3.629,40	0,00	3.629,40
25.10.2022	2022 / 273	BANKA DEKONTU	HALKBANKASI NARLIDERE ŞUBESİ	10	0,00		0,00	3.237,99	0,00	3.237,99
26.10.2022	2022 / 274	BANKA DEKONTU	HALKBANKASI NARLIDERE ŞUBESİ	6	0,00		0,00	1.450,00	0,00	1.450,00
27.10.2022	2022 / 275	BANKA DEKONTU	HALKBANKASI NARLIDERE ŞUBESİ	11	0,00		0,00	21.327,34	0,00	21.327,34
28.10.2022	2022 / 276	BANKA DEKONTU	HALKBANKASI NARLIDERE ŞUBESİ	7	0,00		0,00	4.352,99	0,00	4.352,99
31.10.2022	2022 / 277	BANKA DEKONTU	HALKBANKASI NARLIDERE ŞUBESİ	11	0,00		0,00	10.714,38	0,00	10.714,38
01.11.2022	2022 / 278	BANKA DEKONTU	HALKBANKASI NARLIDERE ŞUBESİ	29	0,00		0,00	77.606,85	0,00	77.606,85
02.11.2022	2022 / 279	BANKA DEKONTU	HALKBANKASI NARLIDERE ŞUBESİ	12	0,00		0,00	3.978,29	0,00	3.978,29
03.11.2022	2022 / 280	BANKA DEKONTU	HALKBANKASI NARLIDERE ŞUBESİ	26	0,00		0,00	27.965,50	0,00	27.965,50
04.11.2022	2022 / 281	BANKA DEKONTU	HALKBANKASI NARLIDERE ŞUBESİ	33	0,00		0,00	18.594,18	0,00	18.594,18
05.11.2022	2022 / 282	BANKA DEKONTU	HALKBANKASI NARLIDERE ŞUBESİ	4	0,00		0,00	900,00	0,00	900,00
06.11.2022	2022 / 283	BANKA DEKONTU	HALKBANKASI NARLIDERE ŞUBESİ	1	0,00		0,00	200,00	0,00	200,00
07.11.2022	2022 / 286	BANKA DEKONTU	HALKBANKASI NARLIDERE ŞUBESİ	32	0,00		0,00	37.792,60	0,00	37.792,60
08.11.2022	2022 / 287	BANKA DEKONTU	HALKBANKASI NARLIDERE ŞUBESİ	22	0,00		0,00	732.539,70	0,00	732.539,70
09.11.2022	2022 / 288	BANKA DEKONTU	HALKBANKASI NARLIDERE ŞUBESİ	28	0,00		0,00	22.811,00	0,00	22.811,00
10.11.2022	2022 / 289	BANKA DEKONTU	HALKBANKASI NARLIDERE ŞUBESİ	18	0,00		0,00	6.526,20	0,00	6.526,20
11.11.2022	2022 / 290	BANKA DEKONTU	HALKBANKASI NARLIDERE ŞUBESİ	17	0,00		0,00	5.018,34	0,00	5.018,34
13.11.2022	2022 / 291	BANKA DEKONTU	HALKBANKASI NARLIDERE ŞUBESİ	1	0,00		0,00	200,00	0,00	200,00
14.11.2022	2022 / 292	BANKA DEKONTU	HALKBANKASI NARLIDERE ŞUBESİ	15	0,00		0,00	4.306,00	0,00	4.306,00
15.11.2022	2022 / 293	BANKA DEKONTU	HALKBANKASI NARLIDERE ŞUBESİ	19	0,00		0,00	7.991,06	0,00	7.991,06
16.11.2022	2022 / 294	BANKA DEKONTU	HALKBANKASI NARLIDERE ŞUBESİ	22	0,00		0,00	11.170,00	0,00	11.170,00
17.11.2022	2022 / 295	BANKA DEKONTU	HALKBANKASI NARLIDERE ŞUBESİ	15	0,00		0,00	4.872,97	0,00	4.872,97
18.11.2022	2022 / 296	BANKA DEKONTU	HALKBANKASI NARLIDERE ŞUBESİ	35	0,00		0,00	1.103.093,33	0,00	1.103.093,33

NARLIDERE BELEDİYESİ 2022 MALİ YILI DENETİM RAPORU

20.11.2022	2022 / 297	BANKA DEKONTU	HALKBANKASI NARLIDERE ŞUBESİ	1	0,00		0,00	200,00	0,00	200,00
21.11.2022	2022 / 299	BANKA DEKONTU	HALKBANKASI NARLIDERE ŞUBESİ	43	0,00		0,00	553.808,97	0,00	553.808,97
22.11.2022	2022 / 300	BANKA DEKONTU	HALKBANKASI NARLIDERE ŞUBESİ	13	0,00		0,00	966.065,13	0,00	966.065,13
23.11.2022	2022 / 301	BANKA DEKONTU	HALKBANKASI NARLIDERE ŞUBESİ	15	0,00		0,00	35.667,36	0,00	35.667,36
24.11.2022	2022 / 302	BANKA DEKONTU	HALKBANKASI NARLIDERE ŞUBESİ	17	0,00		0,00	23.944,87	0,00	23.944,87
25.11.2022	2022 / 303	BANKA DEKONTU	HALKBANKASI NARLIDERE ŞUBESİ	12	0,00		0,00	22.242,49	0,00	22.242,49
26.11.2022	2022 / 304	BANKA DEKONTU	HALKBANKASI NARLIDERE ŞUBESİ	2	0,00		0,00	250,00	0,00	250,00
28.11.2022	2022 / 305	BANKA DEKONTU	HALKBANKASI NARLIDERE ŞUBESİ	31	0,00		0,00	32.870,91	0,00	32.870,91
29.11.2022	2022 / 307	BANKA DEKONTU	HALKBANKASI NARLIDERE ŞUBESİ	44	0,00		0,00	282.225,72	0,00	282.225,72
30.11.2022	2022 / 308	BANKA DEKONTU	HALKBANKASI NARLIDERE ŞUBESİ	75	0,00		0,00	1.196.509,50	0,00	1.196.509,50
01.12.2022	2022 / 309	BANKA DEKONTU	HALKBANKASI NARLIDERE ŞUBESİ	15	0,00		0,00	51.668,26	0,00	51.668,26
02.12.2022	2022 / 311	BANKA DEKONTU	HALKBANKASI NARLIDERE ŞUBESİ	22	0,00		0,00	460.308,47	0,00	460.308,47
03.12.2022	2022 / 312	BANKA DEKONTU	HALKBANKASI NARLIDERE ŞUBESİ	3	0,00		0,00	850,00	0,00	850,00
04.12.2022	2022 / 313	BANKA DEKONTU	HALKBANKASI NARLIDERE ŞUBESİ	1	0,00		0,00	225,00	0,00	225,00
05.12.2022	2022 / 314	BANKA DEKONTU	HALKBANKASI NARLIDERE ŞUBESİ	1	0,00		0,00	140.347,40	0,00	140.347,40
05.12.2022	2022 / 315	BANKA DEKONTU	HALKBANKASI NARLIDERE ŞUBESİ	24	0,00		0,00	7.973,41	0,00	7.973,41
06.12.2022	2022 / 316	BANKA DEKONTU	HALKBANKASI NARLIDERE ŞUBESİ	20	0,00		0,00	94.040,08	0,00	94.040,08
07.12.2022	2022 / 317	BANKA DEKONTU	HALKBANKASI NARLIDERE ŞUBESİ	23	0,00		0,00	6.280,00	0,00	6.280,00
08.12.2022	2022 / 318	BANKA DEKONTU	HALKBANKASI NARLIDERE ŞUBESİ	19	0,00		0,00	7.750,00	0,00	7.750,00
09.12.2022	2022 / 319	BANKA DEKONTU	HALKBANKASI NARLIDERE ŞUBESİ	11	0,00		0,00	5.828,12	0,00	5.828,12
10.12.2022	2022 / 320	BANKA DEKONTU	HALKBANKASI NARLIDERE ŞUBESİ	2	0,00		0,00	407,14	0,00	407,14
11.12.2022	2022 / 321	BANKA DEKONTU	HALKBANKASI NARLIDERE ŞUBESİ	4	0,00		0,00	707,56	0,00	707,56
12.12.2022	2022 / 322	BANKA DEKONTU	HALKBANKASI NARLIDERE ŞUBESİ	17	0,00		0,00	8.525,00	0,00	8.525,00
13.12.2022	2022 / 323	BANKA DEKONTU	HALKBANKASI NARLIDERE ŞUBESİ	5	0,00		0,00	21.143,25	0,00	21.143,25
14.12.2022	2022 / 324	BANKA DEKONTU	HALKBANKASI NARLIDERE ŞUBESİ	13	0,00		0,00	3.854,58	0,00	3.854,58

NARLIDERE BELEDİYESİ 2022 MALİ YILI DENETİM RAPORU

15.12.2022	2022 / 325	BANKA DEKONTU	HALKBANKASI NARLIDERE ŞUBESİ	33	0,00		0,00	9.540,97	0,00	9.540,97
16.12.2022	2022 / 326	BANKA DEKONTU	HALKBANKASI NARLIDERE ŞUBESİ	15	0,00		0,00	3.300,00	0,00	3.300,00
17.12.2022	2022 / 327	BANKA DEKONTU	HALKBANKASI NARLIDERE ŞUBESİ	3	0,00		0,00	800,00	0,00	800,00
19.12.2022	2022 / 328	BANKA DEKONTU	HALKBANKASI NARLIDERE ŞUBESİ	18	0,00		0,00	84.372,32	0,00	84.372,32
20.12.2022	2022 / 329	BANKA DEKONTU	HALKBANKASI NARLIDERE ŞUBESİ	30	0,00		0,00	660.756,92	0,00	660.756,92
21.12.2022	2022 / 331	BANKA DEKONTU	HALKBANKASI NARLIDERE ŞUBESİ	6	0,00		0,00	8.642,08	0,00	8.642,08
22.12.2022	2022 / 332	BANKA DEKONTU	HALKBANKASI NARLIDERE ŞUBESİ	9	0,00		0,00	4.037,18	0,00	4.037,18
23.12.2022	2022 / 333	BANKA DEKONTU	HALKBANKASI NARLIDERE ŞUBESİ	6	0,00		0,00	2.700,00	0,00	2.700,00
24.12.2022	2022 / 334	BANKA DEKONTU	HALKBANKASI NARLIDERE ŞUBESİ	2	0,00		0,00	600,00	0,00	600,00
24.12.2022	2022 / 335	BANKA DEKONTU	HALKBANKASI NARLIDERE ŞUBESİ	1	0,00		0,00	165,20	0,00	165,20
26.12.2022	2022 / 336	BANKA DEKONTU	HALKBANKASI NARLIDERE ŞUBESİ	8	0,00		0,00	3.787,05	0,00	3.787,05
27.12.2022	2022 / 337	BANKA DEKONTU	HALKBANKASI NARLIDERE ŞUBESİ	8	0,00		0,00	461.117,43	0,00	461.117,43
28.12.2022	2022 / 340	BANKA DEKONTU	HALKBANKASI NARLIDERE ŞUBESİ	7	0,00		0,00	46.853,85	0,00	46.853,85
29.12.2022	2022 / 341	BANKA DEKONTU	HALKBANKASI NARLIDERE ŞUBESİ	7	0,00		0,00	45.627,02	0,00	45.627,02
30.12.2022	2022 / 342	BANKA DEKONTU	HALKBANKASI NARLIDERE ŞUBESİ	6	0,00		0,00	291.521,15	0,00	291.521,15
Toplam				4086	0,00		0,00	38.329.436,06	0,00	38.329.436,06

NARLIDERE BELEDİYESİ 2022 MALİ YILI DENETİM RAPORU

Tarih	Rapor No	Tahsilat Tipi	Tahsildar	Makbuz Sayısı	Nakit	Banka	Kredi Kartı	Havale	Çek	Toplam
03.01.2022	2022 / 1	E-BANKA	HALKBANK (EBANKA)	4	0,00	TÜRKİYE HALK BANKASI A.Ş.	0,00	506,37	0,00	506,37
04.01.2022	2022 / 2	E-BANKA	HALKBANK (EBANKA)	2	0,00	TÜRKİYE HALK BANKASI A.Ş.	0,00	148,52	0,00	148,52
05.01.2022	2022 / 3	E-BANKA	HALKBANK (EBANKA)	8	0,00	TÜRKİYE HALK BANKASI A.Ş.	0,00	1.014,20	0,00	1.014,20
08.01.2022	2022 / 4	E-BANKA	HALKBANK (EBANKA)	1	0,00	TÜRKİYE HALK BANKASI A.Ş.	0,00	257,86	0,00	257,86
11.01.2022	2022 / 5	E-BANKA	HALKBANK (EBANKA)	2	0,00	TÜRKİYE HALK BANKASI A.Ş.	0,00	193,60	0,00	193,60
17.01.2022	2022 / 6	E-BANKA	HALKBANK (EBANKA)	3	0,00	TÜRKİYE HALK BANKASI A.Ş.	0,00	456,88	0,00	456,88
18.01.2022	2022 / 7	E-BANKA	HALKBANK (EBANKA)	4	0,00	TÜRKİYE HALK BANKASI A.Ş.	0,00	644,19	0,00	644,19
19.01.2022	2022 / 8	E-BANKA	HALKBANK (EBANKA)	4	0,00	TÜRKİYE HALK BANKASI A.Ş.	0,00	371,80	0,00	371,80
20.01.2022	2022 / 9	E-BANKA	HALKBANK (EBANKA)	2	0,00	TÜRKİYE HALK BANKASI A.Ş.	0,00	220,22	0,00	220,22
21.01.2022	2022 / 10	E-BANKA	HALKBANK (EBANKA)	2	0,00	TÜRKİYE HALK BANKASI A.Ş.	0,00	217,80	0,00	217,80
24.01.2022	2022 / 11	E-BANKA	HALKBANK (EBANKA)	4	0,00	TÜRKİYE HALK BANKASI A.Ş.	0,00	732,60	0,00	732,60
25.01.2022	2022 / 12	E-BANKA	HALKBANK (EBANKA)	16	0,00	TÜRKİYE HALK BANKASI A.Ş.	0,00	1.304,69	0,00	1.304,69
26.01.2022	2022 / 13	E-BANKA	HALKBANK (EBANKA)	33	0,00	TÜRKİYE HALK BANKASI A.Ş.	0,00	1.398,41	0,00	1.398,41
28.01.2022	2022 / 14	E-BANKA	HALKBANK (EBANKA)	36	0,00	TÜRKİYE HALK BANKASI A.Ş.	0,00	3.347,37	0,00	3.347,37
31.01.2022	2022 / 15	E-BANKA	HALKBANK (EBANKA)	7	0,00	TÜRKİYE HALK BANKASI A.Ş.	0,00	49.827,33	0,00	49.827,33
01.02.2022	2022 / 16	E-BANKA	HALKBANK (EBANKA)	3	0,00	TÜRKİYE HALK BANKASI A.Ş.	0,00	182,22	0,00	182,22
02.02.2022	2022 / 17	E-BANKA	HALKBANK (EBANKA)	16	0,00	TÜRKİYE HALK BANKASI A.Ş.	0,00	4.156,75	0,00	4.156,75
03.02.2022	2022 / 18	E-BANKA	HALKBANK (EBANKA)	4	0,00	TÜRKİYE HALK BANKASI A.Ş.	0,00	464,20	0,00	464,20
07.02.2022	2022 / 19	E-BANKA	HALKBANK (EBANKA)	4	0,00	TÜRKİYE HALK BANKASI A.Ş.	0,00	836,00	0,00	836,00
10.02.2022	2022 / 20	E-BANKA	HALKBANK (EBANKA)	7	0,00	TÜRKİYE HALK BANKASI A.Ş.	0,00	1.305,00	0,00	1.305,00
11.02.2022	2022 / 21	E-BANKA	HALKBANK (EBANKA)	6	0,00	TÜRKİYE HALK BANKASI A.Ş.	0,00	1.459,02	0,00	1.459,02
16.02.2022	2022 / 22	E-BANKA	HALKBANK (EBANKA)	8	0,00	TÜRKİYE HALK BANKASI A.Ş.	0,00	1.040,45	0,00	1.040,45

NARLIDERE BELEDİYESİ 2022 MALİ YILI DENETİM RAPORU

18.02.2022	2022 / 23	E-BANKA	HALKBANK (EBANKA)	4	0,00	TÜRKİYE HALK BANKASI A.Ş.	0,00	426,80	0,00	426,80
21.02.2022	2022 / 24	E-BANKA	HALKBANK (EBANKA)	4	0,00	TÜRKİYE HALK BANKASI A.Ş.	0,00	800,80	0,00	800,80
22.02.2022	2022 / 25	E-BANKA	HALKBANK (EBANKA)	2	0,00	TÜRKİYE HALK BANKASI A.Ş.	0,00	264,00	0,00	264,00
24.02.2022	2022 / 26	E-BANKA	HALKBANK (EBANKA)	2	0,00	TÜRKİYE HALK BANKASI A.Ş.	0,00	86,20	0,00	86,20
25.02.2022	2022 / 27	E-BANKA	HALKBANK (EBANKA)	6	0,00	TÜRKİYE HALK BANKASI A.Ş.	0,00	808,92	0,00	808,92
01.03.2022	2022 / 28	E-BANKA	HALKBANK (EBANKA)	4	0,00	TÜRKİYE HALK BANKASI A.Ş.	0,00	556,60	0,00	556,60
02.03.2022	2022 / 29	E-BANKA	HALKBANK (EBANKA)	10	0,00	TÜRKİYE HALK BANKASI A.Ş.	0,00	1.455,32	0,00	1.455,32
03.03.2022	2022 / 30	E-BANKA	HALKBANK (EBANKA)	4	0,00	TÜRKİYE HALK BANKASI A.Ş.	0,00	1.621,40	0,00	1.621,40
04.03.2022	2022 / 31	E-BANKA	HALKBANK (EBANKA)	8	0,00	TÜRKİYE HALK BANKASI A.Ş.	0,00	863,24	0,00	863,24
05.03.2022	2022 / 32	E-BANKA	HALKBANK (EBANKA)	4	0,00	TÜRKİYE HALK BANKASI A.Ş.	0,00	413,60	0,00	413,60
07.03.2022	2022 / 33	E-BANKA	HALKBANK (EBANKA)	4	0,00	TÜRKİYE HALK BANKASI A.Ş.	0,00	752,40	0,00	752,40
08.03.2022	2022 / 34	E-BANKA	HALKBANK (EBANKA)	8	0,00	TÜRKİYE HALK BANKASI A.Ş.	0,00	672,45	0,00	672,45
09.03.2022	2022 / 35	E-BANKA	HALKBANK (EBANKA)	2	0,00	TÜRKİYE HALK BANKASI A.Ş.	0,00	540,10	0,00	540,10
10.03.2022	2022 / 36	E-BANKA	HALKBANK (EBANKA)	8	0,00	TÜRKİYE HALK BANKASI A.Ş.	0,00	1.042,80	0,00	1.042,80
14.03.2022	2022 / 37	E-BANKA	HALKBANK (EBANKA)	2	0,00	TÜRKİYE HALK BANKASI A.Ş.	0,00	128,70	0,00	128,70
16.03.2022	2022 / 38	E-BANKA	HALKBANK (EBANKA)	2	0,00	TÜRKİYE HALK BANKASI A.Ş.	0,00	155,10	0,00	155,10
22.03.2022	2022 / 39	E-BANKA	HALKBANK (EBANKA)	2	0,00	TÜRKİYE HALK BANKASI A.Ş.	0,00	521,40	0,00	521,40
23.03.2022	2022 / 40	E-BANKA	HALKBANK (EBANKA)	14	0,00	TÜRKİYE HALK BANKASI A.Ş.	0,00	3.410,77	0,00	3.410,77
24.03.2022	2022 / 41	E-BANKA	HALKBANK (EBANKA)	18	0,00	TÜRKİYE HALK BANKASI A.Ş.	0,00	53.501,00	0,00	53.501,00
28.03.2022	2022 / 42	E-BANKA	HALKBANK (EBANKA)	5	0,00	TÜRKİYE HALK BANKASI A.Ş.	0,00	602,45	0,00	602,45
29.03.2022	2022 / 43	E-BANKA	HALKBANK (EBANKA)	8	0,00	TÜRKİYE HALK BANKASI A.Ş.	0,00	1.414,60	0,00	1.414,60
30.03.2022	2022 / 44	E-BANKA	HALKBANK (EBANKA)	7	0,00	TÜRKİYE HALK BANKASI A.Ş.	0,00	593,05	0,00	593,05
31.03.2022	2022 / 45	E-BANKA	HALKBANK (EBANKA)	6	0,00	TÜRKİYE HALK BANKASI A.Ş.	0,00	48.498,06	0,00	48.498,06

NARLIDERE BELEDİYESİ 2022 MALİ YILI DENETİM RAPORU

01.04.2022	2022 / 46	E-BANKA	HALKBANK (EBANKA)	16	0,00	TÜRKİYE HALK BANKASI A.Ş.	0,00	1.527,38	0,00	1.527,38
04.04.2022	2022 / 47	E-BANKA	HALKBANK (EBANKA)	10	0,00	TÜRKİYE HALK BANKASI A.Ş.	0,00	2.600,76	0,00	2.600,76
06.04.2022	2022 / 48	E-BANKA	HALKBANK (EBANKA)	8	0,00	TÜRKİYE HALK BANKASI A.Ş.	0,00	1.234,20	0,00	1.234,20
07.04.2022	2022 / 49	E-BANKA	HALKBANK (EBANKA)	8	0,00	TÜRKİYE HALK BANKASI A.Ş.	0,00	510,40	0,00	510,40
08.04.2022	2022 / 50	E-BANKA	HALKBANK (EBANKA)	10	0,00	TÜRKİYE HALK BANKASI A.Ş.	0,00	3.617,12	0,00	3.617,12
12.04.2022	2022 / 51	E-BANKA	HALKBANK (EBANKA)	8	0,00	TÜRKİYE HALK BANKASI A.Ş.	0,00	717,20	0,00	717,20
13.04.2022	2022 / 52	E-BANKA	HALKBANK (EBANKA)	2	0,00	TÜRKİYE HALK BANKASI A.Ş.	0,00	272,12	0,00	272,12
14.04.2022	2022 / 53	E-BANKA	HALKBANK (EBANKA)	2	0,00	TÜRKİYE HALK BANKASI A.Ş.	0,00	380,60	0,00	380,60
18.04.2022	2022 / 54	E-BANKA	HALKBANK (EBANKA)	4	0,00	TÜRKİYE HALK BANKASI A.Ş.	0,00	385,00	0,00	385,00
20.04.2022	2022 / 55	E-BANKA	HALKBANK (EBANKA)	4	0,00	TÜRKİYE HALK BANKASI A.Ş.	0,00	398,20	0,00	398,20
25.04.2022	2022 / 56	E-BANKA	HALKBANK (EBANKA)	36	0,00	TÜRKİYE HALK BANKASI A.Ş.	0,00	11.948,29	0,00	11.948,29
28.04.2022	2022 / 57	E-BANKA	HALKBANK (EBANKA)	7	0,00	TÜRKİYE HALK BANKASI A.Ş.	0,00	962,20	0,00	962,20
01.05.2022	2022 / 58	E-BANKA	HALKBANK (EBANKA)	2	0,00	TÜRKİYE HALK BANKASI A.Ş.	0,00	643,50	0,00	643,50
05.05.2022	2022 / 59	E-BANKA	HALKBANK (EBANKA)	32	0,00	TÜRKİYE HALK BANKASI A.Ş.	0,00	5.963,38	0,00	5.963,38
06.05.2022	2022 / 60	E-BANKA	HALKBANK (EBANKA)	16	0,00	TÜRKİYE HALK BANKASI A.Ş.	0,00	2.311,12	0,00	2.311,12
08.05.2022	2022 / 61	E-BANKA	HALKBANK (EBANKA)	4	0,00	TÜRKİYE HALK BANKASI A.Ş.	0,00	561,00	0,00	561,00
09.05.2022	2022 / 62	E-BANKA	HALKBANK (EBANKA)	20	0,00	TÜRKİYE HALK BANKASI A.Ş.	0,00	5.877,30	0,00	5.877,30
10.05.2022	2022 / 63	E-BANKA	HALKBANK (EBANKA)	22	0,00	TÜRKİYE HALK BANKASI A.Ş.	0,00	3.300,97	0,00	3.300,97
11.05.2022	2022 / 64	E-BANKA	HALKBANK (EBANKA)	8	0,00	TÜRKİYE HALK BANKASI A.Ş.	0,00	692,13	0,00	692,13
12.05.2022	2022 / 65	E-BANKA	HALKBANK (EBANKA)	135	0,00	TÜRKİYE HALK BANKASI A.Ş.	0,00	11.763,34	0,00	11.763,34
13.05.2022	2022 / 66	E-BANKA	HALKBANK (EBANKA)	26	0,00	TÜRKİYE HALK BANKASI A.Ş.	0,00	3.854,40	0,00	3.854,40
16.05.2022	2022 / 67	E-BANKA	HALKBANK (EBANKA)	20	0,00	TÜRKİYE HALK BANKASI A.Ş.	0,00	7.550,41	0,00	7.550,41
17.05.2022	2022 / 68	E-BANKA	HALKBANK (EBANKA)	47	0,00	TÜRKİYE HALK BANKASI A.Ş.	0,00	11.643,72	0,00	11.643,72

NARLIDERE BELEDİYESİ 2022 MALİ YILI DENETİM RAPORU

18.05.2022	2022 / 69	E-BANKA	HALKBANK (EBANKA)	18	0,00	TÜRKİYE HALK BANKASI A.Ş.	0,00	3.454,00	0,00	3.454,00
20.05.2022	2022 / 70	E-BANKA	HALKBANK (EBANKA)	18	0,00	TÜRKİYE HALK BANKASI A.Ş.	0,00	2.543,20	0,00	2.543,20
22.05.2022	2022 / 71	E-BANKA	HALKBANK (EBANKA)	2	0,00	TÜRKİYE HALK BANKASI A.Ş.	0,00	462,00	0,00	462,00
23.05.2022	2022 / 72	E-BANKA	HALKBANK (EBANKA)	63	0,00	TÜRKİYE HALK BANKASI A.Ş.	0,00	7.619,67	0,00	7.619,67
24.05.2022	2022 / 73	E-BANKA	HALKBANK (EBANKA)	34	0,00	TÜRKİYE HALK BANKASI A.Ş.	0,00	5.890,50	0,00	5.890,50
25.05.2022	2022 / 74	E-BANKA	HALKBANK (EBANKA)	29	0,00	TÜRKİYE HALK BANKASI A.Ş.	0,00	6.764,90	0,00	6.764,90
26.05.2022	2022 / 75	E-BANKA	HALKBANK (EBANKA)	44	0,00	TÜRKİYE HALK BANKASI A.Ş.	0,00	7.878,64	0,00	7.878,64
27.05.2022	2022 / 76	E-BANKA	HALKBANK (EBANKA)	66	0,00	TÜRKİYE HALK BANKASI A.Ş.	0,00	24.699,07	0,00	24.699,07
28.05.2022	2022 / 77	E-BANKA	HALKBANK (EBANKA)	10	0,00	TÜRKİYE HALK BANKASI A.Ş.	0,00	1.866,70	0,00	1.866,70
29.05.2022	2022 / 78	E-BANKA	HALKBANK (EBANKA)	2	0,00	TÜRKİYE HALK BANKASI A.Ş.	0,00	167,20	0,00	167,20
30.05.2022	2022 / 79	E-BANKA	HALKBANK (EBANKA)	124	0,00	TÜRKİYE HALK BANKASI A.Ş.	0,00	56.601,40	0,00	56.601,40
31.05.2022	2022 / 80	E-BANKA	HALKBANK (EBANKA)	121	0,00	TÜRKİYE HALK BANKASI A.Ş.	0,00	152.873,84	0,00	152.873,84
01.06.2022	2022 / 81	E-BANKA	HALKBANK (EBANKA)	12	0,00	TÜRKİYE HALK BANKASI A.Ş.	0,00	1.529,54	0,00	1.529,54
02.06.2022	2022 / 82	E-BANKA	HALKBANK (EBANKA)	8	0,00	TÜRKİYE HALK BANKASI A.Ş.	0,00	528,28	0,00	528,28
04.06.2022	2022 / 83	E-BANKA	HALKBANK (EBANKA)	2	0,00	TÜRKİYE HALK BANKASI A.Ş.	0,00	684,46	0,00	684,46
05.06.2022	2022 / 84	E-BANKA	HALKBANK (EBANKA)	12	0,00	TÜRKİYE HALK BANKASI A.Ş.	0,00	2.455,32	0,00	2.455,32
06.06.2022	2022 / 85	E-BANKA	HALKBANK (EBANKA)	2	0,00	TÜRKİYE HALK BANKASI A.Ş.	0,00	350,92	0,00	350,92
10.06.2022	2022 / 86	E-BANKA	HALKBANK (EBANKA)	3	0,00	TÜRKİYE HALK BANKASI A.Ş.	0,00	446,30	0,00	446,30
15.06.2022	2022 / 87	E-BANKA	HALKBANK (EBANKA)	12	0,00	TÜRKİYE HALK BANKASI A.Ş.	0,00	3.841,91	0,00	3.841,91
22.06.2022	2022 / 88	E-BANKA	HALKBANK (EBANKA)	10	0,00	TÜRKİYE HALK BANKASI A.Ş.	0,00	1.526,84	0,00	1.526,84
23.06.2022	2022 / 89	E-BANKA	HALKBANK (EBANKA)	1	0,00	TÜRKİYE HALK BANKASI A.Ş.	0,00	31,59	0,00	31,59
24.06.2022	2022 / 90	E-BANKA	HALKBANK (EBANKA)	4	0,00	TÜRKİYE HALK BANKASI A.Ş.	0,00	358,68	0,00	358,68
28.06.2022	2022 / 91	E-BANKA	HALKBANK (EBANKA)	4	0,00	TÜRKİYE HALK BANKASI A.Ş.	0,00	271,75	0,00	271,75

NARLIDERE BELEDİYESİ 2022 MALİ YILI DENETİM RAPORU

30.06.2022	2022 / 92	E-BANKA	HALKBANK (EBANKA)	8	0,00	TÜRKİYE HALK BANKASI A.Ş.	0,00	2.023,75	0,00	2.023,75
01.07.2022	2022 / 93	E-BANKA	HALKBANK (EBANKA)	2	0,00	TÜRKİYE HALK BANKASI A.Ş.	0,00	148,52	0,00	148,52
04.07.2022	2022 / 94	E-BANKA	HALKBANK (EBANKA)	2	0,00	TÜRKİYE HALK BANKASI A.Ş.	0,00	193,60	0,00	193,60
05.07.2022	2022 / 95	E-BANKA	HALKBANK (EBANKA)	16	0,00	TÜRKİYE HALK BANKASI A.Ş.	0,00	10.447,75	0,00	10.447,75
06.07.2022	2022 / 96	E-BANKA	HALKBANK (EBANKA)	14	0,00	TÜRKİYE HALK BANKASI A.Ş.	0,00	1.698,77	0,00	1.698,77
07.07.2022	2022 / 97	E-BANKA	HALKBANK (EBANKA)	2	0,00	TÜRKİYE HALK BANKASI A.Ş.	0,00	71,38	0,00	71,38
08.07.2022	2022 / 98	E-BANKA	HALKBANK (EBANKA)	8	0,00	TÜRKİYE HALK BANKASI A.Ş.	0,00	550,64	0,00	550,64
10.07.2022	2022 / 99	E-BANKA	HALKBANK (EBANKA)	6	0,00	TÜRKİYE HALK BANKASI A.Ş.	0,00	509,87	0,00	509,87
20.07.2022	2022 / 100	E-BANKA	HALKBANK (EBANKA)	6	0,00	TÜRKİYE HALK BANKASI A.Ş.	0,00	1.297,67	0,00	1.297,67
24.07.2022	2022 / 101	E-BANKA	HALKBANK (EBANKA)	3	0,00	TÜRKİYE HALK BANKASI A.Ş.	0,00	486,28	0,00	486,28
26.07.2022	2022 / 102	E-BANKA	HALKBANK (EBANKA)	5	0,00	TÜRKİYE HALK BANKASI A.Ş.	0,00	546,84	0,00	546,84
27.07.2022	2022 / 103	E-BANKA	HALKBANK (EBANKA)	4	0,00	TÜRKİYE HALK BANKASI A.Ş.	0,00	735,56	0,00	735,56
29.07.2022	2022 / 104	E-BANKA	HALKBANK (EBANKA)	21	0,00	TÜRKİYE HALK BANKASI A.Ş.	0,00	49.315,29	0,00	49.315,29
01.08.2022	2022 / 105	E-BANKA	HALKBANK (EBANKA)	2	0,00	TÜRKİYE HALK BANKASI A.Ş.	0,00	193,03	0,00	193,03
04.08.2022	2022 / 106	E-BANKA	HALKBANK (EBANKA)	4	0,00	TÜRKİYE HALK BANKASI A.Ş.	0,00	382,84	0,00	382,84
07.08.2022	2022 / 107	E-BANKA	HALKBANK (EBANKA)	3	0,00	TÜRKİYE HALK BANKASI A.Ş.	0,00	224,64	0,00	224,64
08.08.2022	2022 / 108	E-BANKA	HALKBANK (EBANKA)	8	0,00	TÜRKİYE HALK BANKASI A.Ş.	0,00	1.514,22	0,00	1.514,22
12.08.2022	2022 / 109	E-BANKA	HALKBANK (EBANKA)	4	0,00	TÜRKİYE HALK BANKASI A.Ş.	0,00	133,42	0,00	133,42
18.08.2022	2022 / 110	E-BANKA	HALKBANK (EBANKA)	4	0,00	TÜRKİYE HALK BANKASI A.Ş.	0,00	571,93	0,00	571,93
25.08.2022	2022 / 111	E-BANKA	HALKBANK (EBANKA)	1	0,00	TÜRKİYE HALK BANKASI A.Ş.	0,00	324,90	0,00	324,90
29.08.2022	2022 / 112	E-BANKA	HALKBANK (EBANKA)	1	0,00	TÜRKİYE HALK BANKASI A.Ş.	0,00	105,62	0,00	105,62
31.08.2022	2022 / 113	E-BANKA	HALKBANK (EBANKA)	4	0,00	TÜRKİYE HALK BANKASI A.Ş.	0,00	448,02	0,00	448,02
02.09.2022	2022 / 114	E-BANKA	HALKBANK (EBANKA)	2	0,00	TÜRKİYE HALK BANKASI A.Ş.	0,00	148,52	0,00	148,52

NARLIDERE BELEDİYESİ 2022 MALİ YILI DENETİM RAPORU

05.09.2022	2022 / 115	E-BANKA	HALKBANK (EBANKA)	1	0,00	TÜRKİYE HALK BANKASI A.Ş.	0,00	194,00	0,00	194,00
06.09.2022	2022 / 116	E-BANKA	HALKBANK (EBANKA)	4	0,00	TÜRKİYE HALK BANKASI A.Ş.	0,00	308,47	0,00	308,47
08.09.2022	2022 / 117	E-BANKA	HALKBANK (EBANKA)	1	0,00	TÜRKİYE HALK BANKASI A.Ş.	0,00	19,40	0,00	19,40
14.09.2022	2022 / 118	E-BANKA	HALKBANK (EBANKA)	2	0,00	TÜRKİYE HALK BANKASI A.Ş.	0,00	205,70	0,00	205,70
20.09.2022	2022 / 119	E-BANKA	HALKBANK (EBANKA)	4	0,00	TÜRKİYE HALK BANKASI A.Ş.	0,00	554,40	0,00	554,40
27.09.2022	2022 / 120	E-BANKA	HALKBANK (EBANKA)	2	0,00	TÜRKİYE HALK BANKASI A.Ş.	0,00	118,88	0,00	118,88
30.09.2022	2022 / 121	E-BANKA	HALKBANK (EBANKA)	5	0,00	TÜRKİYE HALK BANKASI A.Ş.	0,00	48.284,02	0,00	48.284,02
03.10.2022	2022 / 122	E-BANKA	HALKBANK (EBANKA)	4	0,00	TÜRKİYE HALK BANKASI A.Ş.	0,00	1.428,92	0,00	1.428,92
05.10.2022	2022 / 123	E-BANKA	HALKBANK (EBANKA)	12	0,00	TÜRKİYE HALK BANKASI A.Ş.	0,00	712,42	0,00	712,42
10.10.2022	2022 / 124	E-BANKA	HALKBANK (EBANKA)	2	0,00	TÜRKİYE HALK BANKASI A.Ş.	0,00	1.927,20	0,00	1.927,20
15.10.2022	2022 / 125	E-BANKA	HALKBANK (EBANKA)	1	0,00	TÜRKİYE HALK BANKASI A.Ş.	0,00	275,81	0,00	275,81
16.10.2022	2022 / 126	E-BANKA	HALKBANK (EBANKA)	4	0,00	TÜRKİYE HALK BANKASI A.Ş.	0,00	301,40	0,00	301,40
18.10.2022	2022 / 127	E-BANKA	HALKBANK (EBANKA)	10	0,00	TÜRKİYE HALK BANKASI A.Ş.	0,00	538,74	0,00	538,74
25.10.2022	2022 / 128	E-BANKA	HALKBANK (EBANKA)	8	0,00	TÜRKİYE HALK BANKASI A.Ş.	0,00	3.032,94	0,00	3.032,94
26.10.2022	2022 / 129	E-BANKA	HALKBANK (EBANKA)	3	0,00	TÜRKİYE HALK BANKASI A.Ş.	0,00	675,21	0,00	675,21
27.10.2022	2022 / 130	E-BANKA	HALKBANK (EBANKA)	29	0,00	TÜRKİYE HALK BANKASI A.Ş.	0,00	10.781,19	0,00	10.781,19
29.10.2022	2022 / 131	E-BANKA	HALKBANK (EBANKA)	4	0,00	TÜRKİYE HALK BANKASI A.Ş.	0,00	604,68	0,00	604,68
31.10.2022	2022 / 132	E-BANKA	HALKBANK (EBANKA)	8	0,00	TÜRKİYE HALK BANKASI A.Ş.	0,00	1.402,48	0,00	1.402,48
01.11.2022	2022 / 133	E-BANKA	HALKBANK (EBANKA)	5	0,00	TÜRKİYE HALK BANKASI A.Ş.	0,00	562,41	0,00	562,41
02.11.2022	2022 / 134	E-BANKA	HALKBANK (EBANKA)	5	0,00	TÜRKİYE HALK BANKASI A.Ş.	0,00	1.945,00	0,00	1.945,00
03.11.2022	2022 / 135	E-BANKA	HALKBANK (EBANKA)	6	0,00	TÜRKİYE HALK BANKASI A.Ş.	0,00	595,10	0,00	595,10
04.11.2022	2022 / 136	E-BANKA	HALKBANK (EBANKA)	2	0,00	TÜRKİYE HALK BANKASI A.Ş.	0,00	239,80	0,00	239,80
06.11.2022	2022 / 137	E-BANKA	HALKBANK (EBANKA)	2	0,00	TÜRKİYE HALK BANKASI A.Ş.	0,00	196,27	0,00	196,27

NARLIDERE BELEDİYESİ 2022 MALİ YILI DENETİM RAPORU

07.11.2022	2022 / 138	E-BANKA	HALKBANK (EBANKA)	9	0,00	TÜRKİYE HALK BANKASI A.Ş.	0,00	753,05	0,00	753,05
08.11.2022	2022 / 139	E-BANKA	HALKBANK (EBANKA)	50	0,00	TÜRKİYE HALK BANKASI A.Ş.	0,00	5.591,09	0,00	5.591,09
09.11.2022	2022 / 140	E-BANKA	HALKBANK (EBANKA)	48	0,00	TÜRKİYE HALK BANKASI A.Ş.	0,00	4.512,84	0,00	4.512,84
10.11.2022	2022 / 141	E-BANKA	HALKBANK (EBANKA)	22	0,00	TÜRKİYE HALK BANKASI A.Ş.	0,00	3.902,84	0,00	3.902,84
11.11.2022	2022 / 142	E-BANKA	HALKBANK (EBANKA)	22	0,00	TÜRKİYE HALK BANKASI A.Ş.	0,00	3.926,09	0,00	3.926,09
14.11.2022	2022 / 143	E-BANKA	HALKBANK (EBANKA)	6	0,00	TÜRKİYE HALK BANKASI A.Ş.	0,00	919,97	0,00	919,97
15.11.2022	2022 / 144	E-BANKA	HALKBANK (EBANKA)	6	0,00	TÜRKİYE HALK BANKASI A.Ş.	0,00	1.584,00	0,00	1.584,00
16.11.2022	2022 / 145	E-BANKA	HALKBANK (EBANKA)	6	0,00	TÜRKİYE HALK BANKASI A.Ş.	0,00	772,20	0,00	772,20
17.11.2022	2022 / 146	E-BANKA	HALKBANK (EBANKA)	26	0,00	TÜRKİYE HALK BANKASI A.Ş.	0,00	4.663,57	0,00	4.663,57
18.11.2022	2022 / 147	E-BANKA	HALKBANK (EBANKA)	5	0,00	TÜRKİYE HALK BANKASI A.Ş.	0,00	1.848,15	0,00	1.848,15
21.11.2022	2022 / 148	E-BANKA	HALKBANK (EBANKA)	13	0,00	TÜRKİYE HALK BANKASI A.Ş.	0,00	4.206,44	0,00	4.206,44
22.11.2022	2022 / 149	E-BANKA	HALKBANK (EBANKA)	4	0,00	TÜRKİYE HALK BANKASI A.Ş.	0,00	547,06	0,00	547,06
23.11.2022	2022 / 150	E-BANKA	HALKBANK (EBANKA)	17	0,00	TÜRKİYE HALK BANKASI A.Ş.	0,00	2.573,19	0,00	2.573,19
24.11.2022	2022 / 151	E-BANKA	HALKBANK (EBANKA)	18	0,00	TÜRKİYE HALK BANKASI A.Ş.	0,00	3.783,39	0,00	3.783,39
25.11.2022	2022 / 152	E-BANKA	HALKBANK (EBANKA)	4	0,00	TÜRKİYE HALK BANKASI A.Ş.	0,00	1.207,80	0,00	1.207,80
26.11.2022	2022 / 153	E-BANKA	HALKBANK (EBANKA)	8	0,00	TÜRKİYE HALK BANKASI A.Ş.	0,00	915,20	0,00	915,20
28.11.2022	2022 / 154	E-BANKA	HALKBANK (EBANKA)	32	0,00	TÜRKİYE HALK BANKASI A.Ş.	0,00	13.272,42	0,00	13.272,42
29.11.2022	2022 / 155	E-BANKA	HALKBANK (EBANKA)	73	0,00	TÜRKİYE HALK BANKASI A.Ş.	0,00	61.413,80	0,00	61.413,80
30.11.2022	2022 / 156	E-BANKA	HALKBANK (EBANKA)	29	0,00	TÜRKİYE HALK BANKASI A.Ş.	0,00	12.058,74	0,00	12.058,74
02.12.2022	2022 / 157	E-BANKA	HALKBANK (EBANKA)	9	0,00	TÜRKİYE HALK BANKASI A.Ş.	0,00	1.114,52	0,00	1.114,52
05.12.2022	2022 / 158	E-BANKA	HALKBANK (EBANKA)	4	0,00	TÜRKİYE HALK BANKASI A.Ş.	0,00	452,88	0,00	452,88
09.12.2022	2022 / 159	E-BANKA	HALKBANK (EBANKA)	2	0,00	TÜRKİYE HALK BANKASI A.Ş.	0,00	290,36	0,00	290,36
13.12.2022	2022 / 160	E-BANKA	HALKBANK (EBANKA)	8	0,00	TÜRKİYE HALK BANKASI A.Ş.	0,00	987,87	0,00	987,87

NARLIDERE BELEDİYESİ 2022 MALİ YILI DENETİM RAPORU

15.12.2022	2022 / 161	E-BANKA	HALKBANK (EBANKA)	10	0,00	TÜRKİYE HALK BANKASI A.Ş.	0,00	1.587,66	0,00	1.587,66
18.12.2022	2022 / 162	E-BANKA	HALKBANK (EBANKA)	2	0,00	TÜRKİYE HALK BANKASI A.Ş.	0,00	380,72	0,00	380,72
20.12.2022	2022 / 163	E-BANKA	HALKBANK (EBANKA)	2	0,00	TÜRKİYE HALK BANKASI A.Ş.	0,00	467,46	0,00	467,46
26.12.2022	2022 / 164	E-BANKA	HALKBANK (EBANKA)	16	0,00	TÜRKİYE HALK BANKASI A.Ş.	0,00	2.494,02	0,00	2.494,02
27.12.2022	2022 / 165	E-BANKA	HALKBANK (EBANKA)	4	0,00	TÜRKİYE HALK BANKASI A.Ş.	0,00	304,13	0,00	304,13
Toplam				2067	0,00		0,00	834.285,65	0,00	834.285,65

Tarih	Rapor No	Tahsilat Tipi	Tahsildar	Makbuz Sayısı	Nakit	Banka	Kredi Kartı	Havale	Çek	Toplam
24.01.2022	2022 / 23	BANKA DEKONTU	DENİZBANK GÜZELYALI ŞUBESİ	1	0,00	DENİZBANK A.Ş.	0,00	259.314,84	0,00	259.314,84
22.02.2022	2022 / 50	BANKA DEKONTU	DENİZBANK GÜZELYALI ŞUBESİ	1	0,00	DENİZBANK A.Ş.	0,00	325.529,81	0,00	325.529,81
24.03.2022	2022 / 78	BANKA DEKONTU	DENİZBANK GÜZELYALI ŞUBESİ	1	0,00	DENİZBANK A.Ş.	0,00	610.794,16	0,00	610.794,16
20.04.2022	2022 / 106	BANKA DEKONTU	DENİZBANK GÜZELYALI ŞUBESİ	1	0,00	DENİZBANK A.Ş.	0,00	571.775,42	0,00	571.775,42
23.05.2022	2022 / 133	BANKA DEKONTU	DENİZBANK GÜZELYALI ŞUBESİ	1	0,00	DENİZBANK A.Ş.	0,00	571.048,90	0,00	571.048,90
20.06.2022	2022 / 161	BANKA DEKONTU	DENİZBANK GÜZELYALI ŞUBESİ	1	0,00	DENİZBANK A.Ş.	0,00	440.407,78	0,00	440.407,78
21.07.2022	2022 / 188	BANKA DEKONTU	DENİZBANK GÜZELYALI ŞUBESİ	1	0,00	DENİZBANK A.Ş.	0,00	446.878,65	0,00	446.878,65
25.08.2022	2022 / 218	BANKA DEKONTU	DENİZBANK GÜZELYALI ŞUBESİ	1	0,00	DENİZBANK A.Ş.	0,00	579.484,18	0,00	579.484,18
23.09.2022	2022 / 241	BANKA DEKONTU	DENİZBANK GÜZELYALI ŞUBESİ	1	0,00	DENİZBANK A.Ş.	0,00	720.770,70	0,00	720.770,70
21.10.2022	2022 / 271	BANKA DEKONTU	DENİZBANK GÜZELYALI ŞUBESİ	1	0,00	DENİZBANK A.Ş.	0,00	672.212,29	0,00	672.212,29
21.11.2022	2022 / 298	BANKA DEKONTU	DENİZBANK GÜZELYALI ŞUBESİ	1	0,00	DENİZBANK A.Ş.	0,00	837.272,43	0,00	837.272,43
27.12.2022	2022 / 338	BANKA DEKONTU	DENİZBANK GÜZELYALI ŞUBESİ	1	0,00	DENİZBANK A.Ş.	0,00	692.862,87	0,00	692.862,87
Toplam				12	0,00		0,00	6.728.352,03	0,00	6.728.352,03

NARLIDERE BELEDİYESİ 2022 MALİ YILI DENETİM RAPORU

Tarih	Rapor No	Tahsilat Tipi	Tahsildar	Makbuz Sayısı	Nakit	Banka	Kredi Kartı	Havale	Çek	Toplam
02.01.2022	2022 / 1	E-BELEDİYE	İNTERNET TAHSİLATLARI WEB	3	0,00	T.HALK BANKASI A.Ş.	0,00	491,16	0,00	491,16
03.01.2022	2022 / 2	E-BELEDİYE	İNTERNET TAHSİLATLARI WEB	24	0,00	T.HALK BANKASI A.Ş.	0,00	22.511,52	0,00	22.511,52
04.01.2022	2022 / 3	E-BELEDİYE	İNTERNET TAHSİLATLARI WEB	13	0,00	T.HALK BANKASI A.Ş.	0,00	4.790,92	0,00	4.790,92
05.01.2022	2022 / 4	E-BELEDİYE	İNTERNET TAHSİLATLARI WEB	10	0,00	T.HALK BANKASI A.Ş.	0,00	14.967,87	0,00	14.967,87
06.01.2022	2022 / 5	E-BELEDİYE	İNTERNET TAHSİLATLARI WEB	21	0,00	T.HALK BANKASI A.Ş.	0,00	17.890,72	0,00	17.890,72
07.01.2022	2022 / 6	E-BELEDİYE	İNTERNET TAHSİLATLARI WEB	12	0,00	T.HALK BANKASI A.Ş.	0,00	8.080,07	0,00	8.080,07
08.01.2022	2022 / 7	E-BELEDİYE	İNTERNET TAHSİLATLARI WEB	2	0,00	T.HALK BANKASI A.Ş.	0,00	1.302,40	0,00	1.302,40
09.01.2022	2022 / 8	E-BELEDİYE	İNTERNET TAHSİLATLARI WEB	7	0,00	T.HALK BANKASI A.Ş.	0,00	2.747,40	0,00	2.747,40
10.01.2022	2022 / 9	E-BELEDİYE	İNTERNET TAHSİLATLARI WEB	17	0,00	T.HALK BANKASI A.Ş.	0,00	59.084,09	0,00	59.084,09
11.01.2022	2022 / 10	E-BELEDİYE	İNTERNET TAHSİLATLARI WEB	7	0,00	T.HALK BANKASI A.Ş.	0,00	90.486,27	0,00	90.486,27
12.01.2022	2022 / 11	E-BELEDİYE	İNTERNET TAHSİLATLARI WEB	18	0,00	T.HALK BANKASI A.Ş.	0,00	22.847,36	0,00	22.847,36
13.01.2022	2022 / 12	E-BELEDİYE	İNTERNET TAHSİLATLARI WEB	8	0,00	T.HALK BANKASI A.Ş.	0,00	8.945,34	0,00	8.945,34
14.01.2022	2022 / 13	E-BELEDİYE	İNTERNET TAHSİLATLARI WEB	5	0,00	T.HALK BANKASI A.Ş.	0,00	1.506,34	0,00	1.506,34
15.01.2022	2022 / 14	E-BELEDİYE	İNTERNET TAHSİLATLARI WEB	6	0,00	T.HALK BANKASI A.Ş.	0,00	4.097,40	0,00	4.097,40
16.01.2022	2022 / 15	E-BELEDİYE	İNTERNET TAHSİLATLARI WEB	7	0,00	T.HALK BANKASI A.Ş.	0,00	3.454,51	0,00	3.454,51
17.01.2022	2022 / 16	E-BELEDİYE	İNTERNET TAHSİLATLARI WEB	20	0,00	T.HALK BANKASI A.Ş.	0,00	10.362,67	0,00	10.362,67
18.01.2022	2022 / 17	E-BELEDİYE	İNTERNET TAHSİLATLARI WEB	13	0,00	T.HALK BANKASI A.Ş.	0,00	7.630,09	0,00	7.630,09
19.01.2022	2022 / 18	E-BELEDİYE	İNTERNET TAHSİLATLARI WEB	8	0,00	T.HALK BANKASI A.Ş.	0,00	2.814,89	0,00	2.814,89
20.01.2022	2022 / 19	E-BELEDİYE	İNTERNET TAHSİLATLARI WEB	13	0,00	T.HALK BANKASI A.Ş.	0,00	9.556,47	0,00	9.556,47
21.01.2022	2022 / 20	E-BELEDİYE	İNTERNET TAHSİLATLARI WEB	13	0,00	T.HALK BANKASI A.Ş.	0,00	14.050,49	0,00	14.050,49
22.01.2022	2022 / 21	E-BELEDİYE	İNTERNET TAHSİLATLARI WEB	9	0,00	T.HALK BANKASI A.Ş.	0,00	6.303,23	0,00	6.303,23

NARLIDERE BELEDİYESİ 2022 MALİ YILI DENETİM RAPORU

23.01.2022	2022 / 22	E-BELEDİYE	İNTERNET TAHSİLATLARI WEB	7	0,00	T.HALK BANKASI A.Ş.	0,00	4.185,83	0,00	4.185,83
24.01.2022	2022 / 23	E-BELEDİYE	İNTERNET TAHSİLATLARI WEB	11	0,00	T.HALK BANKASI A.Ş.	0,00	6.589,11	0,00	6.589,11
25.01.2022	2022 / 24	E-BELEDİYE	İNTERNET TAHSİLATLARI WEB	11	0,00	T.HALK BANKASI A.Ş.	0,00	5.109,35	0,00	5.109,35
26.01.2022	2022 / 25	E-BELEDİYE	İNTERNET TAHSİLATLARI WEB	23	0,00	T.HALK BANKASI A.Ş.	0,00	23.254,64	0,00	23.254,64
27.01.2022	2022 / 26	E-BELEDİYE	İNTERNET TAHSİLATLARI WEB	20	0,00	T.HALK BANKASI A.Ş.	0,00	12.188,60	0,00	12.188,60
28.01.2022	2022 / 27	E-BELEDİYE	İNTERNET TAHSİLATLARI WEB	18	0,00	T.HALK BANKASI A.Ş.	0,00	13.462,67	0,00	13.462,67
29.01.2022	2022 / 28	E-BELEDİYE	İNTERNET TAHSİLATLARI WEB	14	0,00	T.HALK BANKASI A.Ş.	0,00	8.675,40	0,00	8.675,40
30.01.2022	2022 / 29	E-BELEDİYE	İNTERNET TAHSİLATLARI WEB	13	0,00	T.HALK BANKASI A.Ş.	0,00	3.188,44	0,00	3.188,44
31.01.2022	2022 / 30	E-BELEDİYE	İNTERNET TAHSİLATLARI WEB	45	0,00	T.HALK BANKASI A.Ş.	0,00	37.209,19	0,00	37.209,19
01.02.2022	2022 / 31	E-BELEDİYE	İNTERNET TAHSİLATLARI WEB	8	0,00	T.HALK BANKASI A.Ş.	0,00	6.217,67	0,00	6.217,67
02.02.2022	2022 / 32	E-BELEDİYE	İNTERNET TAHSİLATLARI WEB	19	0,00	T.HALK BANKASI A.Ş.	0,00	18.951,78	0,00	18.951,78
03.02.2022	2022 / 33	E-BELEDİYE	İNTERNET TAHSİLATLARI WEB	14	0,00	T.HALK BANKASI A.Ş.	0,00	25.459,87	0,00	25.459,87
04.02.2022	2022 / 34	E-BELEDİYE	İNTERNET TAHSİLATLARI WEB	7	0,00	T.HALK BANKASI A.Ş.	0,00	2.183,86	0,00	2.183,86
05.02.2022	2022 / 35	E-BELEDİYE	İNTERNET TAHSİLATLARI WEB	2	0,00	T.HALK BANKASI A.Ş.	0,00	1.120,18	0,00	1.120,18
06.02.2022	2022 / 36	E-BELEDİYE	İNTERNET TAHSİLATLARI WEB	2	0,00	T.HALK BANKASI A.Ş.	0,00	1.727,00	0,00	1.727,00
07.02.2022	2022 / 37	E-BELEDİYE	İNTERNET TAHSİLATLARI WEB	8	0,00	T.HALK BANKASI A.Ş.	0,00	8.092,67	0,00	8.092,67
08.02.2022	2022 / 38	E-BELEDİYE	İNTERNET TAHSİLATLARI WEB	11	0,00	T.HALK BANKASI A.Ş.	0,00	21.132,38	0,00	21.132,38
09.02.2022	2022 / 39	E-BELEDİYE	İNTERNET TAHSİLATLARI WEB	13	0,00	T.HALK BANKASI A.Ş.	0,00	5.148,17	0,00	5.148,17
10.02.2022	2022 / 40	E-BELEDİYE	İNTERNET TAHSİLATLARI WEB	5	0,00	T.HALK BANKASI A.Ş.	0,00	2.171,94	0,00	2.171,94
11.02.2022	2022 / 41	E-BELEDİYE	İNTERNET TAHSİLATLARI WEB	1	0,00	T.HALK BANKASI A.Ş.	0,00	2.646,64	0,00	2.646,64
12.02.2022	2022 / 42	E-BELEDİYE	İNTERNET TAHSİLATLARI WEB	1	0,00	T.HALK BANKASI A.Ş.	0,00	475,20	0,00	475,20
13.02.2022	2022 / 43	E-BELEDİYE	İNTERNET TAHSİLATLARI WEB	5	0,00	T.HALK BANKASI A.Ş.	0,00	2.079,99	0,00	2.079,99
14.02.2022	2022 / 44	E-BELEDİYE	İNTERNET TAHSİLATLARI WEB	8	0,00	T.HALK BANKASI A.Ş.	0,00	7.982,78	0,00	7.982,78

NARLIDERE BELEDİYESİ 2022 MALİ YILI DENETİM RAPORU

15.02.2022	2022 / 45	E-BELEDİYE	İNTERNET TAHSİLATLARI WEB	8	0,00	T.HALK BANKASI A.Ş.	0,00	3.009,95	0,00	3.009,95
16.02.2022	2022 / 46	E-BELEDİYE	İNTERNET TAHSİLATLARI WEB	6	0,00	T.HALK BANKASI A.Ş.	0,00	12.511,79	0,00	12.511,79
17.02.2022	2022 / 47	E-BELEDİYE	İNTERNET TAHSİLATLARI WEB	8	0,00	T.HALK BANKASI A.Ş.	0,00	5.090,31	0,00	5.090,31
18.02.2022	2022 / 48	E-BELEDİYE	İNTERNET TAHSİLATLARI WEB	9	0,00	T.HALK BANKASI A.Ş.	0,00	6.016,27	0,00	6.016,27
19.02.2022	2022 / 49	E-BELEDİYE	İNTERNET TAHSİLATLARI WEB	3	0,00	T.HALK BANKASI A.Ş.	0,00	5.960,69	0,00	5.960,69
20.02.2022	2022 / 50	E-BELEDİYE	İNTERNET TAHSİLATLARI WEB	3	0,00	T.HALK BANKASI A.Ş.	0,00	4.313,86	0,00	4.313,86
21.02.2022	2022 / 51	E-BELEDİYE	İNTERNET TAHSİLATLARI WEB	13	0,00	T.HALK BANKASI A.Ş.	0,00	17.208,18	0,00	17.208,18
22.02.2022	2022 / 52	E-BELEDİYE	İNTERNET TAHSİLATLARI WEB	11	0,00	T.HALK BANKASI A.Ş.	0,00	6.643,17	0,00	6.643,17
23.02.2022	2022 / 53	E-BELEDİYE	İNTERNET TAHSİLATLARI WEB	3	0,00	T.HALK BANKASI A.Ş.	0,00	5.890,83	0,00	5.890,83
24.02.2022	2022 / 54	E-BELEDİYE	İNTERNET TAHSİLATLARI WEB	5	0,00	T.HALK BANKASI A.Ş.	0,00	8.858,83	0,00	8.858,83
25.02.2022	2022 / 55	E-BELEDİYE	İNTERNET TAHSİLATLARI WEB	10	0,00	T.HALK BANKASI A.Ş.	0,00	8.140,23	0,00	8.140,23
26.02.2022	2022 / 56	E-BELEDİYE	İNTERNET TAHSİLATLARI WEB	2	0,00	T.HALK BANKASI A.Ş.	0,00	1.860,54	0,00	1.860,54
27.02.2022	2022 / 57	E-BELEDİYE	İNTERNET TAHSİLATLARI WEB	3	0,00	T.HALK BANKASI A.Ş.	0,00	1.347,99	0,00	1.347,99
28.02.2022	2022 / 58	E-BELEDİYE	İNTERNET TAHSİLATLARI WEB	9	0,00	T.HALK BANKASI A.Ş.	0,00	8.443,51	0,00	8.443,51
01.03.2022	2022 / 59	E-BELEDİYE	İNTERNET TAHSİLATLARI WEB	15	0,00	T.HALK BANKASI A.Ş.	0,00	73.301,32	0,00	73.301,32
02.03.2022	2022 / 60	E-BELEDİYE	İNTERNET TAHSİLATLARI WEB	11	0,00	T.HALK BANKASI A.Ş.	0,00	46.865,09	0,00	46.865,09
03.03.2022	2022 / 61	E-BELEDİYE	İNTERNET TAHSİLATLARI WEB	9	0,00	T.HALK BANKASI A.Ş.	0,00	6.232,79	0,00	6.232,79
04.03.2022	2022 / 62	E-BELEDİYE	İNTERNET TAHSİLATLARI WEB	18	0,00	T.HALK BANKASI A.Ş.	0,00	11.889,59	0,00	11.889,59
05.03.2022	2022 / 63	E-BELEDİYE	İNTERNET TAHSİLATLARI WEB	7	0,00	T.HALK BANKASI A.Ş.	0,00	3.769,85	0,00	3.769,85
06.03.2022	2022 / 64	E-BELEDİYE	İNTERNET TAHSİLATLARI WEB	12	0,00	T.HALK BANKASI A.Ş.	0,00	10.827,87	0,00	10.827,87
07.03.2022	2022 / 65	E-BELEDİYE	İNTERNET TAHSİLATLARI WEB	22	0,00	T.HALK BANKASI A.Ş.	0,00	29.251,74	0,00	29.251,74
08.03.2022	2022 / 66	E-BELEDİYE	İNTERNET TAHSİLATLARI WEB	16	0,00	T.HALK BANKASI A.Ş.	0,00	17.885,44	0,00	17.885,44
09.03.2022	2022 / 67	E-BELEDİYE	İNTERNET TAHSİLATLARI WEB	13	0,00	T.HALK BANKASI A.Ş.	0,00	8.779,65	0,00	8.779,65

NARLIDERE BELEDİYESİ 2022 MALİ YILI DENETİM RAPORU

10.03.2022	2022 / 68	E-BELEDİYE	İNTERNET TAHSİLATLARI WEB	20	0,00	T.HALK BANKASI A.Ş.	0,00	16.737,17	0,00	16.737,17
11.03.2022	2022 / 69	E-BELEDİYE	İNTERNET TAHSİLATLARI WEB	8	0,00	T.HALK BANKASI A.Ş.	0,00	8.469,41	0,00	8.469,41
12.03.2022	2022 / 70	E-BELEDİYE	İNTERNET TAHSİLATLARI WEB	11	0,00	T.HALK BANKASI A.Ş.	0,00	10.790,93	0,00	10.790,93
13.03.2022	2022 / 71	E-BELEDİYE	İNTERNET TAHSİLATLARI WEB	14	0,00	T.HALK BANKASI A.Ş.	0,00	7.774,34	0,00	7.774,34
14.03.2022	2022 / 72	E-BELEDİYE	İNTERNET TAHSİLATLARI WEB	19	0,00	T.HALK BANKASI A.Ş.	0,00	15.718,84	0,00	15.718,84
15.03.2022	2022 / 73	E-BELEDİYE	İNTERNET TAHSİLATLARI WEB	23	0,00	T.HALK BANKASI A.Ş.	0,00	11.491,84	0,00	11.491,84
16.03.2022	2022 / 74	E-BELEDİYE	İNTERNET TAHSİLATLARI WEB	21	0,00	T.HALK BANKASI A.Ş.	0,00	17.355,50	0,00	17.355,50
17.03.2022	2022 / 75	E-BELEDİYE	İNTERNET TAHSİLATLARI WEB	15	0,00	T.HALK BANKASI A.Ş.	0,00	8.971,69	0,00	8.971,69
18.03.2022	2022 / 76	E-BELEDİYE	İNTERNET TAHSİLATLARI WEB	12	0,00	T.HALK BANKASI A.Ş.	0,00	14.762,69	0,00	14.762,69
19.03.2022	2022 / 77	E-BELEDİYE	İNTERNET TAHSİLATLARI WEB	5	0,00	T.HALK BANKASI A.Ş.	0,00	6.274,13	0,00	6.274,13
20.03.2022	2022 / 78	E-BELEDİYE	İNTERNET TAHSİLATLARI WEB	13	0,00	T.HALK BANKASI A.Ş.	0,00	7.019,80	0,00	7.019,80
21.03.2022	2022 / 79	E-BELEDİYE	İNTERNET TAHSİLATLARI WEB	17	0,00	T.HALK BANKASI A.Ş.	0,00	8.665,38	0,00	8.665,38
22.03.2022	2022 / 80	E-BELEDİYE	İNTERNET TAHSİLATLARI WEB	23	0,00	T.HALK BANKASI A.Ş.	0,00	41.467,90	0,00	41.467,90
23.03.2022	2022 / 81	E-BELEDİYE	İNTERNET TAHSİLATLARI WEB	23	0,00	T.HALK BANKASI A.Ş.	0,00	30.661,90	0,00	30.661,90
24.03.2022	2022 / 82	E-BELEDİYE	İNTERNET TAHSİLATLARI WEB	24	0,00	T.HALK BANKASI A.Ş.	0,00	21.154,16	0,00	21.154,16
25.03.2022	2022 / 83	E-BELEDİYE	İNTERNET TAHSİLATLARI WEB	11	0,00	T.HALK BANKASI A.Ş.	0,00	18.384,73	0,00	18.384,73
26.03.2022	2022 / 84	E-BELEDİYE	İNTERNET TAHSİLATLARI WEB	2	0,00	T.HALK BANKASI A.Ş.	0,00	2.383,19	0,00	2.383,19
27.03.2022	2022 / 85	E-BELEDİYE	İNTERNET TAHSİLATLARI WEB	10	0,00	T.HALK BANKASI A.Ş.	0,00	9.105,73	0,00	9.105,73
28.03.2022	2022 / 86	E-BELEDİYE	İNTERNET TAHSİLATLARI WEB	26	0,00	T.HALK BANKASI A.Ş.	0,00	25.327,60	0,00	25.327,60
29.03.2022	2022 / 87	E-BELEDİYE	İNTERNET TAHSİLATLARI WEB	28	0,00	T.HALK BANKASI A.Ş.	0,00	28.158,44	0,00	28.158,44
30.03.2022	2022 / 88	E-BELEDİYE	İNTERNET TAHSİLATLARI WEB	34	0,00	T.HALK BANKASI A.Ş.	0,00	25.754,95	0,00	25.754,95
31.03.2022	2022 / 89	E-BELEDİYE	İNTERNET TAHSİLATLARI WEB	57	0,00	T.HALK BANKASI A.Ş.	0,00	49.846,59	0,00	49.846,59
01.04.2022	2022 / 90	E-BELEDİYE	İNTERNET TAHSİLATLARI WEB	13	0,00	T.HALK BANKASI A.Ş.	0,00	15.914,96	0,00	15.914,96

NARLIDERE BELEDİYESİ 2022 MALİ YILI DENETİM RAPORU

02.04.2022	2022 / 91	E-BELEDİYE	İNTERNET TAHSİLATLARI WEB	6	0,00	T.HALK BANKASI A.Ş.	0,00	6.496,70	0,00	6.496,70
03.04.2022	2022 / 92	E-BELEDİYE	İNTERNET TAHSİLATLARI WEB	7	0,00	T.HALK BANKASI A.Ş.	0,00	5.415,55	0,00	5.415,55
04.04.2022	2022 / 93	E-BELEDİYE	İNTERNET TAHSİLATLARI WEB	16	0,00	T.HALK BANKASI A.Ş.	0,00	12.100,16	0,00	12.100,16
05.04.2022	2022 / 94	E-BELEDİYE	İNTERNET TAHSİLATLARI WEB	13	0,00	T.HALK BANKASI A.Ş.	0,00	9.997,10	0,00	9.997,10
06.04.2022	2022 / 95	E-BELEDİYE	İNTERNET TAHSİLATLARI WEB	15	0,00	T.HALK BANKASI A.Ş.	0,00	16.232,24	0,00	16.232,24
07.04.2022	2022 / 96	E-BELEDİYE	İNTERNET TAHSİLATLARI WEB	16	0,00	T.HALK BANKASI A.Ş.	0,00	9.419,67	0,00	9.419,67
08.04.2022	2022 / 97	E-BELEDİYE	İNTERNET TAHSİLATLARI WEB	5	0,00	T.HALK BANKASI A.Ş.	0,00	3.009,60	0,00	3.009,60
09.04.2022	2022 / 98	E-BELEDİYE	İNTERNET TAHSİLATLARI WEB	3	0,00	T.HALK BANKASI A.Ş.	0,00	2.289,32	0,00	2.289,32
10.04.2022	2022 / 99	E-BELEDİYE	İNTERNET TAHSİLATLARI WEB	6	0,00	T.HALK BANKASI A.Ş.	0,00	6.636,55	0,00	6.636,55
11.04.2022	2022 / 100	E-BELEDİYE	İNTERNET TAHSİLATLARI WEB	10	0,00	T.HALK BANKASI A.Ş.	0,00	11.454,23	0,00	11.454,23
12.04.2022	2022 / 101	E-BELEDİYE	İNTERNET TAHSİLATLARI WEB	9	0,00	T.HALK BANKASI A.Ş.	0,00	25.452,61	0,00	25.452,61
13.04.2022	2022 / 102	E-BELEDİYE	İNTERNET TAHSİLATLARI WEB	16	0,00	T.HALK BANKASI A.Ş.	0,00	13.721,80	0,00	13.721,80
14.04.2022	2022 / 103	E-BELEDİYE	İNTERNET TAHSİLATLARI WEB	5	0,00	T.HALK BANKASI A.Ş.	0,00	5.696,52	0,00	5.696,52
15.04.2022	2022 / 104	E-BELEDİYE	İNTERNET TAHSİLATLARI WEB	13	0,00	T.HALK BANKASI A.Ş.	0,00	15.986,11	0,00	15.986,11
16.04.2022	2022 / 105	E-BELEDİYE	İNTERNET TAHSİLATLARI WEB	3	0,00	T.HALK BANKASI A.Ş.	0,00	1.913,16	0,00	1.913,16
17.04.2022	2022 / 106	E-BELEDİYE	İNTERNET TAHSİLATLARI WEB	3	0,00	T.HALK BANKASI A.Ş.	0,00	4.950,00	0,00	4.950,00
18.04.2022	2022 / 107	E-BELEDİYE	İNTERNET TAHSİLATLARI WEB	11	0,00	T.HALK BANKASI A.Ş.	0,00	24.304,36	0,00	24.304,36
19.04.2022	2022 / 108	E-BELEDİYE	İNTERNET TAHSİLATLARI WEB	16	0,00	T.HALK BANKASI A.Ş.	0,00	34.164,75	0,00	34.164,75
20.04.2022	2022 / 109	E-BELEDİYE	İNTERNET TAHSİLATLARI WEB	6	0,00	T.HALK BANKASI A.Ş.	0,00	3.726,26	0,00	3.726,26
21.04.2022	2022 / 110	E-BELEDİYE	İNTERNET TAHSİLATLARI WEB	6	0,00	T.HALK BANKASI A.Ş.	0,00	12.341,96	0,00	12.341,96
22.04.2022	2022 / 111	E-BELEDİYE	İNTERNET TAHSİLATLARI WEB	9	0,00	T.HALK BANKASI A.Ş.	0,00	6.995,35	0,00	6.995,35
23.04.2022	2022 / 112	E-BELEDİYE	İNTERNET TAHSİLATLARI WEB	5	0,00	T.HALK BANKASI A.Ş.	0,00	3.167,65	0,00	3.167,65
24.04.2022	2022 / 113	E-BELEDİYE	İNTERNET TAHSİLATLARI WEB	13	0,00	T.HALK BANKASI A.Ş.	0,00	6.951,46	0,00	6.951,46

NARLIDERE BELEDİYESİ 2022 MALİ YILI DENETİM RAPORU

25.04.2022	2022 / 114	E-BELEDİYE	İNTERNET TAHSİLATLARI WEB	13	0,00	T.HALK BANKASI A.Ş.	0,00	8.485,91	0,00	8.485,91
26.04.2022	2022 / 115	E-BELEDİYE	İNTERNET TAHSİLATLARI WEB	19	0,00	T.HALK BANKASI A.Ş.	0,00	22.169,39	0,00	22.169,39
27.04.2022	2022 / 116	E-BELEDİYE	İNTERNET TAHSİLATLARI WEB	17	0,00	T.HALK BANKASI A.Ş.	0,00	12.307,39	0,00	12.307,39
28.04.2022	2022 / 117	E-BELEDİYE	İNTERNET TAHSİLATLARI WEB	13	0,00	T.HALK BANKASI A.Ş.	0,00	18.434,45	0,00	18.434,45
29.04.2022	2022 / 118	E-BELEDİYE	İNTERNET TAHSİLATLARI WEB	16	0,00	T.HALK BANKASI A.Ş.	0,00	10.485,12	0,00	10.485,12
30.04.2022	2022 / 119	E-BELEDİYE	İNTERNET TAHSİLATLARI WEB	9	0,00	T.HALK BANKASI A.Ş.	0,00	22.597,88	0,00	22.597,88
01.05.2022	2022 / 120	E-BELEDİYE	İNTERNET TAHSİLATLARI WEB	12	0,00	T.HALK BANKASI A.Ş.	0,00	5.554,02	0,00	5.554,02
02.05.2022	2022 / 121	E-BELEDİYE	İNTERNET TAHSİLATLARI WEB	12	0,00	T.HALK BANKASI A.Ş.	0,00	10.245,02	0,00	10.245,02
03.05.2022	2022 / 122	E-BELEDİYE	İNTERNET TAHSİLATLARI WEB	13	0,00	T.HALK BANKASI A.Ş.	0,00	8.766,04	0,00	8.766,04
04.05.2022	2022 / 123	E-BELEDİYE	İNTERNET TAHSİLATLARI WEB	15	0,00	T.HALK BANKASI A.Ş.	0,00	9.974,80	0,00	9.974,80
05.05.2022	2022 / 124	E-BELEDİYE	İNTERNET TAHSİLATLARI WEB	49	0,00	T.HALK BANKASI A.Ş.	0,00	36.475,30	0,00	36.475,30
06.05.2022	2022 / 125	E-BELEDİYE	İNTERNET TAHSİLATLARI WEB	40	0,00	T.HALK BANKASI A.Ş.	0,00	63.588,15	0,00	63.588,15
07.05.2022	2022 / 126	E-BELEDİYE	İNTERNET TAHSİLATLARI WEB	33	0,00	T.HALK BANKASI A.Ş.	0,00	27.793,47	0,00	27.793,47
08.05.2022	2022 / 127	E-BELEDİYE	İNTERNET TAHSİLATLARI WEB	19	0,00	T.HALK BANKASI A.Ş.	0,00	13.536,48	0,00	13.536,48
09.05.2022	2022 / 128	E-BELEDİYE	İNTERNET TAHSİLATLARI WEB	70	0,00	T.HALK BANKASI A.Ş.	0,00	49.199,69	0,00	49.199,69
10.05.2022	2022 / 129	E-BELEDİYE	İNTERNET TAHSİLATLARI WEB	59	0,00	T.HALK BANKASI A.Ş.	0,00	48.140,84	0,00	48.140,84
11.05.2022	2022 / 130	E-BELEDİYE	İNTERNET TAHSİLATLARI WEB	94	0,00	T.HALK BANKASI A.Ş.	0,00	81.658,19	0,00	81.658,19
12.05.2022	2022 / 131	E-BELEDİYE	İNTERNET TAHSİLATLARI WEB	67	0,00	T.HALK BANKASI A.Ş.	0,00	54.567,64	0,00	54.567,64
13.05.2022	2022 / 132	E-BELEDİYE	İNTERNET TAHSİLATLARI WEB	66	0,00	T.HALK BANKASI A.Ş.	0,00	56.011,60	0,00	56.011,60
14.05.2022	2022 / 133	E-BELEDİYE	İNTERNET TAHSİLATLARI WEB	40	0,00	T.HALK BANKASI A.Ş.	0,00	27.300,60	0,00	27.300,60
15.05.2022	2022 / 134	E-BELEDİYE	İNTERNET TAHSİLATLARI WEB	46	0,00	T.HALK BANKASI A.Ş.	0,00	35.878,42	0,00	35.878,42
16.05.2022	2022 / 135	E-BELEDİYE	İNTERNET TAHSİLATLARI WEB	128	0,00	T.HALK BANKASI A.Ş.	0,00	99.892,73	0,00	99.892,73
17.05.2022	2022 / 136	E-BELEDİYE	İNTERNET TAHSİLATLARI WEB	116	0,00	T.HALK BANKASI A.Ş.	0,00	120.841,07	0,00	120.841,07

NARLIDERE BELEDİYESİ 2022 MALİ YILI DENETİM RAPORU

18.05.2022	2022 / 137	E-BELEDİYE	İNTERNET TAHSİLATLARI WEB	130	0,00	T.HALK BANKASI A.Ş.	0,00	119.237,23	0,00	119.237,23
19.05.2022	2022 / 138	E-BELEDİYE	İNTERNET TAHSİLATLARI WEB	72	0,00	T.HALK BANKASI A.Ş.	0,00	92.346,23	0,00	92.346,23
20.05.2022	2022 / 139	E-BELEDİYE	İNTERNET TAHSİLATLARI WEB	110	0,00	T.HALK BANKASI A.Ş.	0,00	173.142,53	0,00	173.142,53
21.05.2022	2022 / 140	E-BELEDİYE	İNTERNET TAHSİLATLARI WEB	45	0,00	T.HALK BANKASI A.Ş.	0,00	28.490,09	0,00	28.490,09
22.05.2022	2022 / 141	E-BELEDİYE	İNTERNET TAHSİLATLARI WEB	69	0,00	T.HALK BANKASI A.Ş.	0,00	47.246,66	0,00	47.246,66
23.05.2022	2022 / 142	E-BELEDİYE	İNTERNET TAHSİLATLARI WEB	229	0,00	T.HALK BANKASI A.Ş.	0,00	287.739,24	0,00	287.739,24
24.05.2022	2022 / 143	E-BELEDİYE	İNTERNET TAHSİLATLARI WEB	216	0,00	T.HALK BANKASI A.Ş.	0,00	297.139,71	0,00	297.139,71
25.05.2022	2022 / 144	E-BELEDİYE	İNTERNET TAHSİLATLARI WEB	288	0,00	T.HALK BANKASI A.Ş.	0,00	377.489,19	0,00	377.489,19
26.05.2022	2022 / 145	E-BELEDİYE	İNTERNET TAHSİLATLARI WEB	323	0,00	T.HALK BANKASI A.Ş.	0,00	429.907,30	0,00	429.907,30
27.05.2022	2022 / 146	E-BELEDİYE	İNTERNET TAHSİLATLARI WEB	289	0,00	T.HALK BANKASI A.Ş.	0,00	466.487,91	0,00	466.487,91
28.05.2022	2022 / 147	E-BELEDİYE	İNTERNET TAHSİLATLARI WEB	164	0,00	T.HALK BANKASI A.Ş.	0,00	132.309,87	0,00	132.309,87
29.05.2022	2022 / 148	E-BELEDİYE	İNTERNET TAHSİLATLARI WEB	200	0,00	T.HALK BANKASI A.Ş.	0,00	181.234,70	0,00	181.234,70
30.05.2022	2022 / 149	E-BELEDİYE	İNTERNET TAHSİLATLARI WEB	734	0,00	T.HALK BANKASI A.Ş.	0,00	1.005.020,91	0,00	1.005.020,91
31.05.2022	2022 / 150	E-BELEDİYE	İNTERNET TAHSİLATLARI WEB	780	0,00	T.HALK BANKASI A.Ş.	0,00	1.187.868,50	0,00	1.187.868,50
01.06.2022	2022 / 151	E-BELEDİYE	İNTERNET TAHSİLATLARI WEB	69	0,00	T.HALK BANKASI A.Ş.	0,00	57.886,89	0,00	57.886,89
02.06.2022	2022 / 152	E-BELEDİYE	İNTERNET TAHSİLATLARI WEB	25	0,00	T.HALK BANKASI A.Ş.	0,00	68.002,61	0,00	68.002,61
03.06.2022	2022 / 153	E-BELEDİYE	İNTERNET TAHSİLATLARI WEB	24	0,00	T.HALK BANKASI A.Ş.	0,00	31.364,16	0,00	31.364,16
04.06.2022	2022 / 154	E-BELEDİYE	İNTERNET TAHSİLATLARI WEB	8	0,00	T.HALK BANKASI A.Ş.	0,00	3.179,33	0,00	3.179,33
05.06.2022	2022 / 155	E-BELEDİYE	İNTERNET TAHSİLATLARI WEB	12	0,00	T.HALK BANKASI A.Ş.	0,00	8.236,36	0,00	8.236,36
06.06.2022	2022 / 156	E-BELEDİYE	İNTERNET TAHSİLATLARI WEB	1	0,00	T.HALK BANKASI A.Ş.	0,00	293,70	0,00	293,70
06.06.2022	2022 / 157	E-BELEDİYE	İNTERNET TAHSİLATLARI WEB	20	0,00	T.HALK BANKASI A.Ş.	0,00	19.164,72	0,00	19.164,72
07.06.2022	2022 / 158	E-BELEDİYE	İNTERNET TAHSİLATLARI WEB	14	0,00	T.HALK BANKASI A.Ş.	0,00	9.102,55	0,00	9.102,55
08.06.2022	2022 / 159	E-BELEDİYE	İNTERNET TAHSİLATLARI WEB	12	0,00	T.HALK BANKASI A.Ş.	0,00	11.888,30	0,00	11.888,30

NARLIDERE BELEDİYESİ 2022 MALİ YILI DENETİM RAPORU

09.06.2022	2022 / 160	E-BELEDİYE	İNTERNET TAHSİLATLARI WEB	20	0,00	T.HALK BANKASI A.Ş.	0,00	34.148,69	0,00	34.148,69
10.06.2022	2022 / 161	E-BELEDİYE	İNTERNET TAHSİLATLARI WEB	15	0,00	T.HALK BANKASI A.Ş.	0,00	21.052,85	0,00	21.052,85
11.06.2022	2022 / 162	E-BELEDİYE	İNTERNET TAHSİLATLARI WEB	3	0,00	T.HALK BANKASI A.Ş.	0,00	924,82	0,00	924,82
12.06.2022	2022 / 163	E-BELEDİYE	İNTERNET TAHSİLATLARI WEB	5	0,00	T.HALK BANKASI A.Ş.	0,00	1.638,03	0,00	1.638,03
13.06.2022	2022 / 164	E-BELEDİYE	İNTERNET TAHSİLATLARI WEB	13	0,00	T.HALK BANKASI A.Ş.	0,00	12.868,27	0,00	12.868,27
14.06.2022	2022 / 165	E-BELEDİYE	İNTERNET TAHSİLATLARI WEB	12	0,00	T.HALK BANKASI A.Ş.	0,00	14.691,31	0,00	14.691,31
15.06.2022	2022 / 166	E-BELEDİYE	İNTERNET TAHSİLATLARI WEB	11	0,00	T.HALK BANKASI A.Ş.	0,00	9.344,65	0,00	9.344,65
16.06.2022	2022 / 167	E-BELEDİYE	İNTERNET TAHSİLATLARI WEB	1	0,00	T.HALK BANKASI A.Ş.	0,00	456,75	0,00	456,75
18.06.2022	2022 / 168	E-BELEDİYE	İNTERNET TAHSİLATLARI WEB	5	0,00	T.HALK BANKASI A.Ş.	0,00	7.726,90	0,00	7.726,90
19.06.2022	2022 / 169	E-BELEDİYE	İNTERNET TAHSİLATLARI WEB	3	0,00	T.HALK BANKASI A.Ş.	0,00	2.211,79	0,00	2.211,79
20.06.2022	2022 / 170	E-BELEDİYE	İNTERNET TAHSİLATLARI WEB	13	0,00	T.HALK BANKASI A.Ş.	0,00	17.213,31	0,00	17.213,31
21.06.2022	2022 / 171	E-BELEDİYE	İNTERNET TAHSİLATLARI WEB	15	0,00	T.HALK BANKASI A.Ş.	0,00	36.703,70	0,00	36.703,70
22.06.2022	2022 / 172	E-BELEDİYE	İNTERNET TAHSİLATLARI WEB	9	0,00	T.HALK BANKASI A.Ş.	0,00	8.969,76	0,00	8.969,76
23.06.2022	2022 / 173	E-BELEDİYE	İNTERNET TAHSİLATLARI WEB	16	0,00	T.HALK BANKASI A.Ş.	0,00	18.987,98	0,00	18.987,98
24.06.2022	2022 / 174	E-BELEDİYE	İNTERNET TAHSİLATLARI WEB	5	0,00	T.HALK BANKASI A.Ş.	0,00	7.400,49	0,00	7.400,49
25.06.2022	2022 / 175	E-BELEDİYE	İNTERNET TAHSİLATLARI WEB	2	0,00	T.HALK BANKASI A.Ş.	0,00	1.018,29	0,00	1.018,29
26.06.2022	2022 / 176	E-BELEDİYE	İNTERNET TAHSİLATLARI WEB	2	0,00	T.HALK BANKASI A.Ş.	0,00	3.115,37	0,00	3.115,37
27.06.2022	2022 / 177	E-BELEDİYE	İNTERNET TAHSİLATLARI WEB	11	0,00	T.HALK BANKASI A.Ş.	0,00	9.951,22	0,00	9.951,22
28.06.2022	2022 / 178	E-BELEDİYE	İNTERNET TAHSİLATLARI WEB	9	0,00	T.HALK BANKASI A.Ş.	0,00	17.188,08	0,00	17.188,08
29.06.2022	2022 / 179	E-BELEDİYE	İNTERNET TAHSİLATLARI WEB	5	0,00	T.HALK BANKASI A.Ş.	0,00	8.216,70	0,00	8.216,70
30.06.2022	2022 / 180	E-BELEDİYE	İNTERNET TAHSİLATLARI WEB	8	0,00	T.HALK BANKASI A.Ş.	0,00	6.030,58	0,00	6.030,58
01.07.2022	2022 / 181	E-BELEDİYE	İNTERNET TAHSİLATLARI WEB	6	0,00	T.HALK BANKASI A.Ş.	0,00	10.289,90	0,00	10.289,90
02.07.2022	2022 / 182	E-BELEDİYE	İNTERNET TAHSİLATLARI WEB	2	0,00	T.HALK BANKASI A.Ş.	0,00	2.605,13	0,00	2.605,13

NARLIDERE BELEDİYESİ 2022 MALİ YILI DENETİM RAPORU

03.07.2022	2022 / 183	E-BELEDİYE	İNTERNET TAHSİLATLARI WEB	1	0,00	T.HALK BANKASI A.Ş.	0,00	2.129,40	0,00	2.129,40
04.07.2022	2022 / 184	E-BELEDİYE	İNTERNET TAHSİLATLARI WEB	15	0,00	T.HALK BANKASI A.Ş.	0,00	98.485,77	0,00	98.485,77
05.07.2022	2022 / 185	E-BELEDİYE	İNTERNET TAHSİLATLARI WEB	15	0,00	T.HALK BANKASI A.Ş.	0,00	15.593,64	0,00	15.593,64
06.07.2022	2022 / 186	E-BELEDİYE	İNTERNET TAHSİLATLARI WEB	8	0,00	T.HALK BANKASI A.Ş.	0,00	7.525,66	0,00	7.525,66
07.07.2022	2022 / 187	E-BELEDİYE	İNTERNET TAHSİLATLARI WEB	8	0,00	T.HALK BANKASI A.Ş.	0,00	42.166,21	0,00	42.166,21
08.07.2022	2022 / 188	E-BELEDİYE	İNTERNET TAHSİLATLARI WEB	6	0,00	T.HALK BANKASI A.Ş.	0,00	4.234,84	0,00	4.234,84
09.07.2022	2022 / 189	E-BELEDİYE	İNTERNET TAHSİLATLARI WEB	6	0,00	T.HALK BANKASI A.Ş.	0,00	3.241,92	0,00	3.241,92
10.07.2022	2022 / 190	E-BELEDİYE	İNTERNET TAHSİLATLARI WEB	2	0,00	T.HALK BANKASI A.Ş.	0,00	1.335,35	0,00	1.335,35
11.07.2022	2022 / 191	E-BELEDİYE	İNTERNET TAHSİLATLARI WEB	1	0,00	T.HALK BANKASI A.Ş.	0,00	281,60	0,00	281,60
12.07.2022	2022 / 192	E-BELEDİYE	İNTERNET TAHSİLATLARI WEB	8	0,00	T.HALK BANKASI A.Ş.	0,00	10.175,96	0,00	10.175,96
13.07.2022	2022 / 193	E-BELEDİYE	İNTERNET TAHSİLATLARI WEB	6	0,00	T.HALK BANKASI A.Ş.	0,00	17.388,38	0,00	17.388,38
14.07.2022	2022 / 194	E-BELEDİYE	İNTERNET TAHSİLATLARI WEB	7	0,00	T.HALK BANKASI A.Ş.	0,00	7.389,38	0,00	7.389,38
15.07.2022	2022 / 195	E-BELEDİYE	İNTERNET TAHSİLATLARI WEB	4	0,00	T.HALK BANKASI A.Ş.	0,00	2.071,92	0,00	2.071,92
16.07.2022	2022 / 196	E-BELEDİYE	İNTERNET TAHSİLATLARI WEB	3	0,00	T.HALK BANKASI A.Ş.	0,00	2.219,99	0,00	2.219,99
17.07.2022	2022 / 197	E-BELEDİYE	İNTERNET TAHSİLATLARI WEB	6	0,00	T.HALK BANKASI A.Ş.	0,00	5.117,20	0,00	5.117,20
18.07.2022	2022 / 198	E-BELEDİYE	İNTERNET TAHSİLATLARI WEB	1	0,00	T.HALK BANKASI A.Ş.	0,00	157,96	0,00	157,96
19.07.2022	2022 / 199	E-BELEDİYE	İNTERNET TAHSİLATLARI WEB	6	0,00	T.HALK BANKASI A.Ş.	0,00	2.431,43	0,00	2.431,43
20.07.2022	2022 / 200	E-BELEDİYE	İNTERNET TAHSİLATLARI WEB	14	0,00	T.HALK BANKASI A.Ş.	0,00	3.545,13	0,00	3.545,13
21.07.2022	2022 / 201	E-BELEDİYE	İNTERNET TAHSİLATLARI WEB	17	0,00	T.HALK BANKASI A.Ş.	0,00	12.594,75	0,00	12.594,75
22.07.2022	2022 / 202	E-BELEDİYE	İNTERNET TAHSİLATLARI WEB	9	0,00	T.HALK BANKASI A.Ş.	0,00	7.581,47	0,00	7.581,47
23.07.2022	2022 / 203	E-BELEDİYE	İNTERNET TAHSİLATLARI WEB	1	0,00	T.HALK BANKASI A.Ş.	0,00	751,70	0,00	751,70
24.07.2022	2022 / 204	E-BELEDİYE	İNTERNET TAHSİLATLARI WEB	5	0,00	T.HALK BANKASI A.Ş.	0,00	3.818,17	0,00	3.818,17
25.07.2022	2022 / 205	E-BELEDİYE	İNTERNET TAHSİLATLARI WEB	16	0,00	T.HALK BANKASI A.Ş.	0,00	38.742,22	0,00	38.742,22

NARLIDERE BELEDİYESİ 2022 MALİ YILI DENETİM RAPORU

26.07.2022	2022 / 206	E-BELEDİYE	İNTERNET TAHSİLATLARI WEB	22	0,00	T.HALK BANKASI A.Ş.	0,00	33.979,27	0,00	33.979,27
27.07.2022	2022 / 207	E-BELEDİYE	İNTERNET TAHSİLATLARI WEB	17	0,00	T.HALK BANKASI A.Ş.	0,00	29.220,08	0,00	29.220,08
28.07.2022	2022 / 208	E-BELEDİYE	İNTERNET TAHSİLATLARI WEB	19	0,00	T.HALK BANKASI A.Ş.	0,00	50.996,95	0,00	50.996,95
29.07.2022	2022 / 209	E-BELEDİYE	İNTERNET TAHSİLATLARI WEB	16	0,00	T.HALK BANKASI A.Ş.	0,00	18.616,99	0,00	18.616,99
30.07.2022	2022 / 210	E-BELEDİYE	İNTERNET TAHSİLATLARI WEB	7	0,00	T.HALK BANKASI A.Ş.	0,00	3.443,57	0,00	3.443,57
31.07.2022	2022 / 211	E-BELEDİYE	İNTERNET TAHSİLATLARI WEB	8	0,00	T.HALK BANKASI A.Ş.	0,00	7.535,09	0,00	7.535,09
01.08.2022	2022 / 212	E-BELEDİYE	İNTERNET TAHSİLATLARI WEB	35	0,00	T.HALK BANKASI A.Ş.	0,00	30.338,58	0,00	30.338,58
02.08.2022	2022 / 213	E-BELEDİYE	İNTERNET TAHSİLATLARI WEB	8	0,00	T.HALK BANKASI A.Ş.	0,00	16.227,04	0,00	16.227,04
03.08.2022	2022 / 214	E-BELEDİYE	İNTERNET TAHSİLATLARI WEB	4	0,00	T.HALK BANKASI A.Ş.	0,00	4.840,73	0,00	4.840,73
04.08.2022	2022 / 215	E-BELEDİYE	İNTERNET TAHSİLATLARI WEB	8	0,00	T.HALK BANKASI A.Ş.	0,00	3.631,98	0,00	3.631,98
05.08.2022	2022 / 216	E-BELEDİYE	İNTERNET TAHSİLATLARI WEB	5	0,00	T.HALK BANKASI A.Ş.	0,00	12.587,53	0,00	12.587,53
06.08.2022	2022 / 217	E-BELEDİYE	İNTERNET TAHSİLATLARI WEB	2	0,00	T.HALK BANKASI A.Ş.	0,00	4.660,48	0,00	4.660,48
07.08.2022	2022 / 218	E-BELEDİYE	İNTERNET TAHSİLATLARI WEB	2	0,00	T.HALK BANKASI A.Ş.	0,00	1.303,07	0,00	1.303,07
08.08.2022	2022 / 219	E-BELEDİYE	İNTERNET TAHSİLATLARI WEB	14	0,00	T.HALK BANKASI A.Ş.	0,00	14.089,20	0,00	14.089,20
09.08.2022	2022 / 220	E-BELEDİYE	İNTERNET TAHSİLATLARI WEB	8	0,00	T.HALK BANKASI A.Ş.	0,00	5.820,03	0,00	5.820,03
10.08.2022	2022 / 221	E-BELEDİYE	İNTERNET TAHSİLATLARI WEB	11	0,00	T.HALK BANKASI A.Ş.	0,00	11.536,83	0,00	11.536,83
11.08.2022	2022 / 222	E-BELEDİYE	İNTERNET TAHSİLATLARI WEB	7	0,00	T.HALK BANKASI A.Ş.	0,00	16.480,11	0,00	16.480,11
12.08.2022	2022 / 223	E-BELEDİYE	İNTERNET TAHSİLATLARI WEB	4	0,00	T.HALK BANKASI A.Ş.	0,00	16.468,49	0,00	16.468,49
13.08.2022	2022 / 224	E-BELEDİYE	İNTERNET TAHSİLATLARI WEB	3	0,00	T.HALK BANKASI A.Ş.	0,00	2.559,28	0,00	2.559,28
14.08.2022	2022 / 225	E-BELEDİYE	İNTERNET TAHSİLATLARI WEB	3	0,00	T.HALK BANKASI A.Ş.	0,00	3.444,27	0,00	3.444,27
15.08.2022	2022 / 226	E-BELEDİYE	İNTERNET TAHSİLATLARI WEB	8	0,00	T.HALK BANKASI A.Ş.	0,00	17.505,06	0,00	17.505,06
16.08.2022	2022 / 227	E-BELEDİYE	İNTERNET TAHSİLATLARI WEB	9	0,00	T.HALK BANKASI A.Ş.	0,00	6.877,15	0,00	6.877,15
17.08.2022	2022 / 228	E-BELEDİYE	İNTERNET TAHSİLATLARI WEB	5	0,00	T.HALK BANKASI A.Ş.	0,00	3.806,77	0,00	3.806,77

NARLIDERE BELEDİYESİ 2022 MALİ YILI DENETİM RAPORU

18.08.2022	2022 / 229	E-BELEDİYE	İNTERNET TAHSİLATLARI WEB	4	0,00	T.HALK BANKASI A.Ş.	0,00	4.067,76	0,00	4.067,76
19.08.2022	2022 / 230	E-BELEDİYE	İNTERNET TAHSİLATLARI WEB	7	0,00	T.HALK BANKASI A.Ş.	0,00	9.834,90	0,00	9.834,90
20.08.2022	2022 / 231	E-BELEDİYE	İNTERNET TAHSİLATLARI WEB	3	0,00	T.HALK BANKASI A.Ş.	0,00	2.193,85	0,00	2.193,85
21.08.2022	2022 / 232	E-BELEDİYE	İNTERNET TAHSİLATLARI WEB	4	0,00	T.HALK BANKASI A.Ş.	0,00	3.447,62	0,00	3.447,62
22.08.2022	2022 / 233	E-BELEDİYE	İNTERNET TAHSİLATLARI WEB	2	0,00	T.HALK BANKASI A.Ş.	0,00	2.946,27	0,00	2.946,27
23.08.2022	2022 / 234	E-BELEDİYE	İNTERNET TAHSİLATLARI WEB	10	0,00	T.HALK BANKASI A.Ş.	0,00	13.804,03	0,00	13.804,03
24.08.2022	2022 / 235	E-BELEDİYE	İNTERNET TAHSİLATLARI WEB	4	0,00	T.HALK BANKASI A.Ş.	0,00	2.604,62	0,00	2.604,62
25.08.2022	2022 / 236	E-BELEDİYE	İNTERNET TAHSİLATLARI WEB	5	0,00	T.HALK BANKASI A.Ş.	0,00	5.776,79	0,00	5.776,79
26.08.2022	2022 / 237	E-BELEDİYE	İNTERNET TAHSİLATLARI WEB	5	0,00	T.HALK BANKASI A.Ş.	0,00	3.823,26	0,00	3.823,26
27.08.2022	2022 / 238	E-BELEDİYE	İNTERNET TAHSİLATLARI WEB	5	0,00	T.HALK BANKASI A.Ş.	0,00	1.905,33	0,00	1.905,33
28.08.2022	2022 / 239	E-BELEDİYE	İNTERNET TAHSİLATLARI WEB	3	0,00	T.HALK BANKASI A.Ş.	0,00	2.973,02	0,00	2.973,02
29.08.2022	2022 / 240	E-BELEDİYE	İNTERNET TAHSİLATLARI WEB	7	0,00	T.HALK BANKASI A.Ş.	0,00	6.600,10	0,00	6.600,10
30.08.2022	2022 / 241	E-BELEDİYE	İNTERNET TAHSİLATLARI WEB	7	0,00	T.HALK BANKASI A.Ş.	0,00	6.296,57	0,00	6.296,57
31.08.2022	2022 / 242	E-BELEDİYE	İNTERNET TAHSİLATLARI WEB	7	0,00	T.HALK BANKASI A.Ş.	0,00	6.024,64	0,00	6.024,64
01.09.2022	2022 / 243	E-BELEDİYE	İNTERNET TAHSİLATLARI WEB	9	0,00	T.HALK BANKASI A.Ş.	0,00	19.685,63	0,00	19.685,63
02.09.2022	2022 / 244	E-BELEDİYE	İNTERNET TAHSİLATLARI WEB	2	0,00	T.HALK BANKASI A.Ş.	0,00	958,67	0,00	958,67
05.09.2022	2022 / 245	E-BELEDİYE	İNTERNET TAHSİLATLARI WEB	3	0,00	T.HALK BANKASI A.Ş.	0,00	38.498,68	0,00	38.498,68
06.09.2022	2022 / 246	E-BELEDİYE	İNTERNET TAHSİLATLARI WEB	2	0,00	T.HALK BANKASI A.Ş.	0,00	900,99	0,00	900,99
07.09.2022	2022 / 247	E-BELEDİYE	İNTERNET TAHSİLATLARI WEB	2	0,00	T.HALK BANKASI A.Ş.	0,00	1.019,39	0,00	1.019,39
08.09.2022	2022 / 248	E-BELEDİYE	İNTERNET TAHSİLATLARI WEB	2	0,00	T.HALK BANKASI A.Ş.	0,00	6.052,01	0,00	6.052,01
09.09.2022	2022 / 249	E-BELEDİYE	İNTERNET TAHSİLATLARI WEB	4	0,00	T.HALK BANKASI A.Ş.	0,00	14.161,10	0,00	14.161,10
11.09.2022	2022 / 250	E-BELEDİYE	İNTERNET TAHSİLATLARI WEB	1	0,00	T.HALK BANKASI A.Ş.	0,00	295,60	0,00	295,60
12.09.2022	2022 / 251	E-BELEDİYE	İNTERNET TAHSİLATLARI WEB	3	0,00	T.HALK BANKASI A.Ş.	0,00	3.786,83	0,00	3.786,83

NARLIDERE BELEDİYESİ 2022 MALİ YILI DENETİM RAPORU

13.09.2022	2022 / 252	E-BELEDİYE	İNTERNET TAHSİLATLARI WEB	1	0,00	T.HALK BANKASI A.Ş.	0,00	1.023,57	0,00	1.023,57
14.09.2022	2022 / 253	E-BELEDİYE	İNTERNET TAHSİLATLARI WEB	4	0,00	T.HALK BANKASI A.Ş.	0,00	3.109,42	0,00	3.109,42
15.09.2022	2022 / 254	E-BELEDİYE	İNTERNET TAHSİLATLARI WEB	4	0,00	T.HALK BANKASI A.Ş.	0,00	5.366,70	0,00	5.366,70
16.09.2022	2022 / 255	E-BELEDİYE	İNTERNET TAHSİLATLARI WEB	4	0,00	T.HALK BANKASI A.Ş.	0,00	5.141,86	0,00	5.141,86
17.09.2022	2022 / 256	E-BELEDİYE	İNTERNET TAHSİLATLARI WEB	4	0,00	T.HALK BANKASI A.Ş.	0,00	4.667,35	0,00	4.667,35
18.09.2022	2022 / 257	E-BELEDİYE	İNTERNET TAHSİLATLARI WEB	2	0,00	T.HALK BANKASI A.Ş.	0,00	917,58	0,00	917,58
19.09.2022	2022 / 258	E-BELEDİYE	İNTERNET TAHSİLATLARI WEB	10	0,00	T.HALK BANKASI A.Ş.	0,00	6.498,39	0,00	6.498,39
20.09.2022	2022 / 259	E-BELEDİYE	İNTERNET TAHSİLATLARI WEB	5	0,00	T.HALK BANKASI A.Ş.	0,00	1.886,95	0,00	1.886,95
21.09.2022	2022 / 260	E-BELEDİYE	İNTERNET TAHSİLATLARI WEB	1	0,00	T.HALK BANKASI A.Ş.	0,00	2.478,26	0,00	2.478,26
22.09.2022	2022 / 261	E-BELEDİYE	İNTERNET TAHSİLATLARI WEB	2	0,00	T.HALK BANKASI A.Ş.	0,00	4.441,44	0,00	4.441,44
23.09.2022	2022 / 262	E-BELEDİYE	İNTERNET TAHSİLATLARI WEB	3	0,00	T.HALK BANKASI A.Ş.	0,00	761,30	0,00	761,30
24.09.2022	2022 / 263	E-BELEDİYE	İNTERNET TAHSİLATLARI WEB	4	0,00	T.HALK BANKASI A.Ş.	0,00	4.521,98	0,00	4.521,98
25.09.2022	2022 / 264	E-BELEDİYE	İNTERNET TAHSİLATLARI WEB	1	0,00	T.HALK BANKASI A.Ş.	0,00	3.132,19	0,00	3.132,19
26.09.2022	2022 / 265	E-BELEDİYE	İNTERNET TAHSİLATLARI WEB	13	0,00	T.HALK BANKASI A.Ş.	0,00	8.491,12	0,00	8.491,12
27.09.2022	2022 / 266	E-BELEDİYE	İNTERNET TAHSİLATLARI WEB	14	0,00	T.HALK BANKASI A.Ş.	0,00	13.345,16	0,00	13.345,16
28.09.2022	2022 / 267	E-BELEDİYE	İNTERNET TAHSİLATLARI WEB	8	0,00	T.HALK BANKASI A.Ş.	0,00	6.017,40	0,00	6.017,40
29.09.2022	2022 / 268	E-BELEDİYE	İNTERNET TAHSİLATLARI WEB	12	0,00	T.HALK BANKASI A.Ş.	0,00	7.877,36	0,00	7.877,36
30.09.2022	2022 / 269	E-BELEDİYE	İNTERNET TAHSİLATLARI WEB	18	0,00	T.HALK BANKASI A.Ş.	0,00	9.234,44	0,00	9.234,44
01.10.2022	2022 / 270	E-BELEDİYE	İNTERNET TAHSİLATLARI WEB	1	0,00	T.HALK BANKASI A.Ş.	0,00	646,44	0,00	646,44
02.10.2022	2022 / 271	E-BELEDİYE	İNTERNET TAHSİLATLARI WEB	4	0,00	T.HALK BANKASI A.Ş.	0,00	1.292,38	0,00	1.292,38
03.10.2022	2022 / 272	E-BELEDİYE	İNTERNET TAHSİLATLARI WEB	5	0,00	T.HALK BANKASI A.Ş.	0,00	44.869,33	0,00	44.869,33
04.10.2022	2022 / 273	E-BELEDİYE	İNTERNET TAHSİLATLARI WEB	4	0,00	T.HALK BANKASI A.Ş.	0,00	6.311,89	0,00	6.311,89
05.10.2022	2022 / 274	E-BELEDİYE	İNTERNET TAHSİLATLARI WEB	7	0,00	T.HALK BANKASI A.Ş.	0,00	88.003,52	0,00	88.003,52

NARLIDERE BELEDİYESİ 2022 MALİ YILI DENETİM RAPORU

06.10.2022	2022 / 275	E-BELEDİYE	İNTERNET TAHSİLATLARI WEB	2	0,00	T.HALK BANKASI A.Ş.	0,00	392,15	0,00	392,15
07.10.2022	2022 / 276	E-BELEDİYE	İNTERNET TAHSİLATLARI WEB	1	0,00	T.HALK BANKASI A.Ş.	0,00	275,59	0,00	275,59
09.10.2022	2022 / 277	E-BELEDİYE	İNTERNET TAHSİLATLARI WEB	4	0,00	T.HALK BANKASI A.Ş.	0,00	19.737,66	0,00	19.737,66
10.10.2022	2022 / 278	E-BELEDİYE	İNTERNET TAHSİLATLARI WEB	3	0,00	T.HALK BANKASI A.Ş.	0,00	13.624,66	0,00	13.624,66
11.10.2022	2022 / 279	E-BELEDİYE	İNTERNET TAHSİLATLARI WEB	5	0,00	T.HALK BANKASI A.Ş.	0,00	20.655,41	0,00	20.655,41
12.10.2022	2022 / 280	E-BELEDİYE	İNTERNET TAHSİLATLARI WEB	9	0,00	T.HALK BANKASI A.Ş.	0,00	9.839,91	0,00	9.839,91
13.10.2022	2022 / 281	E-BELEDİYE	İNTERNET TAHSİLATLARI WEB	6	0,00	T.HALK BANKASI A.Ş.	0,00	8.560,20	0,00	8.560,20
14.10.2022	2022 / 282	E-BELEDİYE	İNTERNET TAHSİLATLARI WEB	7	0,00	T.HALK BANKASI A.Ş.	0,00	7.935,07	0,00	7.935,07
15.10.2022	2022 / 283	E-BELEDİYE	İNTERNET TAHSİLATLARI WEB	6	0,00	T.HALK BANKASI A.Ş.	0,00	4.376,22	0,00	4.376,22
16.10.2022	2022 / 284	E-BELEDİYE	İNTERNET TAHSİLATLARI WEB	3	0,00	T.HALK BANKASI A.Ş.	0,00	674,43	0,00	674,43
17.10.2022	2022 / 285	E-BELEDİYE	İNTERNET TAHSİLATLARI WEB	6	0,00	T.HALK BANKASI A.Ş.	0,00	8.224,76	0,00	8.224,76
18.10.2022	2022 / 286	E-BELEDİYE	İNTERNET TAHSİLATLARI WEB	4	0,00	T.HALK BANKASI A.Ş.	0,00	4.282,25	0,00	4.282,25
19.10.2022	2022 / 287	E-BELEDİYE	İNTERNET TAHSİLATLARI WEB	5	0,00	T.HALK BANKASI A.Ş.	0,00	6.181,81	0,00	6.181,81
20.10.2022	2022 / 288	E-BELEDİYE	İNTERNET TAHSİLATLARI WEB	8	0,00	T.HALK BANKASI A.Ş.	0,00	10.880,50	0,00	10.880,50
21.10.2022	2022 / 289	E-BELEDİYE	İNTERNET TAHSİLATLARI WEB	4	0,00	T.HALK BANKASI A.Ş.	0,00	1.849,14	0,00	1.849,14
22.10.2022	2022 / 290	E-BELEDİYE	İNTERNET TAHSİLATLARI WEB	4	0,00	T.HALK BANKASI A.Ş.	0,00	1.146,20	0,00	1.146,20
23.10.2022	2022 / 291	E-BELEDİYE	İNTERNET TAHSİLATLARI WEB	2	0,00	T.HALK BANKASI A.Ş.	0,00	7.177,20	0,00	7.177,20
24.10.2022	2022 / 292	E-BELEDİYE	İNTERNET TAHSİLATLARI WEB	9	0,00	T.HALK BANKASI A.Ş.	0,00	14.180,07	0,00	14.180,07
25.10.2022	2022 / 293	E-BELEDİYE	İNTERNET TAHSİLATLARI WEB	9	0,00	T.HALK BANKASI A.Ş.	0,00	5.188,22	0,00	5.188,22
26.10.2022	2022 / 294	E-BELEDİYE	İNTERNET TAHSİLATLARI WEB	13	0,00	T.HALK BANKASI A.Ş.	0,00	10.650,22	0,00	10.650,22
27.10.2022	2022 / 295	E-BELEDİYE	İNTERNET TAHSİLATLARI WEB	6	0,00	T.HALK BANKASI A.Ş.	0,00	9.028,75	0,00	9.028,75
28.10.2022	2022 / 296	E-BELEDİYE	İNTERNET TAHSİLATLARI WEB	4	0,00	T.HALK BANKASI A.Ş.	0,00	1.925,65	0,00	1.925,65
29.10.2022	2022 / 297	E-BELEDİYE	İNTERNET TAHSİLATLARI WEB	1	0,00	T.HALK BANKASI A.Ş.	0,00	263,26	0,00	263,26

NARLIDERE BELEDİYESİ 2022 MALİ YILI DENETİM RAPORU

30.10.2022	2022 / 298	E-BELEDİYE	İNTERNET TAHSİLATLARI WEB	1	0,00	T.HALK BANKASI A.Ş.	0,00	199,14	0,00	199,14
31.10.2022	2022 / 299	E-BELEDİYE	İNTERNET TAHSİLATLARI WEB	21	0,00	T.HALK BANKASI A.Ş.	0,00	30.745,86	0,00	30.745,86
01.11.2022	2022 / 300	E-BELEDİYE	İNTERNET TAHSİLATLARI WEB	18	0,00	T.HALK BANKASI A.Ş.	0,00	14.820,72	0,00	14.820,72
02.11.2022	2022 / 301	E-BELEDİYE	İNTERNET TAHSİLATLARI WEB	29	0,00	T.HALK BANKASI A.Ş.	0,00	24.508,14	0,00	24.508,14
03.11.2022	2022 / 302	E-BELEDİYE	İNTERNET TAHSİLATLARI WEB	23	0,00	T.HALK BANKASI A.Ş.	0,00	26.104,03	0,00	26.104,03
04.11.2022	2022 / 303	E-BELEDİYE	İNTERNET TAHSİLATLARI WEB	20	0,00	T.HALK BANKASI A.Ş.	0,00	15.850,34	0,00	15.850,34
05.11.2022	2022 / 304	E-BELEDİYE	İNTERNET TAHSİLATLARI WEB	10	0,00	T.HALK BANKASI A.Ş.	0,00	5.512,12	0,00	5.512,12
06.11.2022	2022 / 305	E-BELEDİYE	İNTERNET TAHSİLATLARI WEB	10	0,00	T.HALK BANKASI A.Ş.	0,00	6.868,33	0,00	6.868,33
07.11.2022	2022 / 306	E-BELEDİYE	İNTERNET TAHSİLATLARI WEB	31	0,00	T.HALK BANKASI A.Ş.	0,00	12.553,53	0,00	12.553,53
08.11.2022	2022 / 307	E-BELEDİYE	İNTERNET TAHSİLATLARI WEB	44	0,00	T.HALK BANKASI A.Ş.	0,00	39.341,34	0,00	39.341,34
09.11.2022	2022 / 308	E-BELEDİYE	İNTERNET TAHSİLATLARI WEB	37	0,00	T.HALK BANKASI A.Ş.	0,00	20.277,69	0,00	20.277,69
10.11.2022	2022 / 309	E-BELEDİYE	İNTERNET TAHSİLATLARI WEB	24	0,00	T.HALK BANKASI A.Ş.	0,00	19.134,50	0,00	19.134,50
11.11.2022	2022 / 310	E-BELEDİYE	İNTERNET TAHSİLATLARI WEB	40	0,00	T.HALK BANKASI A.Ş.	0,00	34.275,10	0,00	34.275,10
12.11.2022	2022 / 311	E-BELEDİYE	İNTERNET TAHSİLATLARI WEB	26	0,00	T.HALK BANKASI A.Ş.	0,00	10.549,74	0,00	10.549,74
13.11.2022	2022 / 312	E-BELEDİYE	İNTERNET TAHSİLATLARI WEB	10	0,00	T.HALK BANKASI A.Ş.	0,00	2.845,70	0,00	2.845,70
14.11.2022	2022 / 313	E-BELEDİYE	İNTERNET TAHSİLATLARI WEB	34	0,00	T.HALK BANKASI A.Ş.	0,00	36.475,21	0,00	36.475,21
15.11.2022	2022 / 314	E-BELEDİYE	İNTERNET TAHSİLATLARI WEB	54	0,00	T.HALK BANKASI A.Ş.	0,00	48.750,26	0,00	48.750,26
16.11.2022	2022 / 315	E-BELEDİYE	İNTERNET TAHSİLATLARI WEB	51	0,00	T.HALK BANKASI A.Ş.	0,00	31.747,75	0,00	31.747,75
17.11.2022	2022 / 316	E-BELEDİYE	İNTERNET TAHSİLATLARI WEB	62	0,00	T.HALK BANKASI A.Ş.	0,00	64.813,33	0,00	64.813,33
18.11.2022	2022 / 317	E-BELEDİYE	İNTERNET TAHSİLATLARI WEB	43	0,00	T.HALK BANKASI A.Ş.	0,00	68.261,99	0,00	68.261,99
19.11.2022	2022 / 318	E-BELEDİYE	İNTERNET TAHSİLATLARI WEB	27	0,00	T.HALK BANKASI A.Ş.	0,00	79.670,09	0,00	79.670,09
20.11.2022	2022 / 319	E-BELEDİYE	İNTERNET TAHSİLATLARI WEB	56	0,00	T.HALK BANKASI A.Ş.	0,00	46.532,13	0,00	46.532,13
21.11.2022	2022 / 320	E-BELEDİYE	İNTERNET TAHSİLATLARI WEB	172	0,00	T.HALK BANKASI A.Ş.	0,00	243.344,36	0,00	243.344,36

NARLIDERE BELEDİYESİ 2022 MALİ YILI DENETİM RAPORU

22.11.2022	2022 / 321	E-BELEDİYE	İNTERNET TAHSİLATLARI WEB	95	0,00	T.HALK BANKASI A.Ş.	0,00	134.581,40	0,00	134.581,40
23.11.2022	2022 / 322	E-BELEDİYE	İNTERNET TAHSİLATLARI WEB	110	0,00	T.HALK BANKASI A.Ş.	0,00	88.402,19	0,00	88.402,19
24.11.2022	2022 / 323	E-BELEDİYE	İNTERNET TAHSİLATLARI WEB	132	0,00	T.HALK BANKASI A.Ş.	0,00	117.659,18	0,00	117.659,18
25.11.2022	2022 / 324	E-BELEDİYE	İNTERNET TAHSİLATLARI WEB	133	0,00	T.HALK BANKASI A.Ş.	0,00	238.823,96	0,00	238.823,96
26.11.2022	2022 / 325	E-BELEDİYE	İNTERNET TAHSİLATLARI WEB	98	0,00	T.HALK BANKASI A.Ş.	0,00	68.895,87	0,00	68.895,87
27.11.2022	2022 / 326	E-BELEDİYE	İNTERNET TAHSİLATLARI WEB	1	0,00	T.HALK BANKASI A.Ş.	0,00	819,62	0,00	819,62
28.11.2022	2022 / 327	E-BELEDİYE	İNTERNET TAHSİLATLARI WEB	394	0,00	T.HALK BANKASI A.Ş.	0,00	525.756,34	0,00	525.756,34
29.11.2022	2022 / 328	E-BELEDİYE	İNTERNET TAHSİLATLARI WEB	479	0,00	T.HALK BANKASI A.Ş.	0,00	698.311,85	0,00	698.311,85
30.11.2022	2022 / 329	E-BELEDİYE	İNTERNET TAHSİLATLARI WEB	625	0,00	T.HALK BANKASI A.Ş.	0,00	856.892,57	0,00	856.892,57
01.12.2022	2022 / 330	E-BELEDİYE	İNTERNET TAHSİLATLARI WEB	54	0,00	T.HALK BANKASI A.Ş.	0,00	55.454,85	0,00	55.454,85
02.12.2022	2022 / 331	E-BELEDİYE	İNTERNET TAHSİLATLARI WEB	29	0,00	T.HALK BANKASI A.Ş.	0,00	34.663,48	0,00	34.663,48
03.12.2022	2022 / 332	E-BELEDİYE	İNTERNET TAHSİLATLARI WEB	8	0,00	T.HALK BANKASI A.Ş.	0,00	2.959,50	0,00	2.959,50
04.12.2022	2022 / 333	E-BELEDİYE	İNTERNET TAHSİLATLARI WEB	11	0,00	T.HALK BANKASI A.Ş.	0,00	5.044,87	0,00	5.044,87
05.12.2022	2022 / 334	E-BELEDİYE	İNTERNET TAHSİLATLARI WEB	17	0,00	T.HALK BANKASI A.Ş.	0,00	29.706,81	0,00	29.706,81
06.12.2022	2022 / 335	E-BELEDİYE	İNTERNET TAHSİLATLARI WEB	14	0,00	T.HALK BANKASI A.Ş.	0,00	8.744,72	0,00	8.744,72
07.12.2022	2022 / 336	E-BELEDİYE	İNTERNET TAHSİLATLARI WEB	9	0,00	T.HALK BANKASI A.Ş.	0,00	33.660,42	0,00	33.660,42
08.12.2022	2022 / 337	E-BELEDİYE	İNTERNET TAHSİLATLARI WEB	15	0,00	T.HALK BANKASI A.Ş.	0,00	13.143,15	0,00	13.143,15
09.12.2022	2022 / 338	E-BELEDİYE	İNTERNET TAHSİLATLARI WEB	10	0,00	T.HALK BANKASI A.Ş.	0,00	32.599,98	0,00	32.599,98
10.12.2022	2022 / 339	E-BELEDİYE	İNTERNET TAHSİLATLARI WEB	6	0,00	T.HALK BANKASI A.Ş.	0,00	2.521,18	0,00	2.521,18
11.12.2022	2022 / 340	E-BELEDİYE	İNTERNET TAHSİLATLARI WEB	2	0,00	T.HALK BANKASI A.Ş.	0,00	1.021,32	0,00	1.021,32
12.12.2022	2022 / 341	E-BELEDİYE	İNTERNET TAHSİLATLARI WEB	13	0,00	T.HALK BANKASI A.Ş.	0,00	12.582,96	0,00	12.582,96
13.12.2022	2022 / 342	E-BELEDİYE	İNTERNET TAHSİLATLARI WEB	16	0,00	T.HALK BANKASI A.Ş.	0,00	7.850,08	0,00	7.850,08
14.12.2022	2022 / 343	E-BELEDİYE	İNTERNET TAHSİLATLARI WEB	12	0,00	T.HALK BANKASI A.Ş.	0,00	32.134,40	0,00	32.134,40

NARLIDERE BELEDİYESİ 2022 MALİ YILI DENETİM RAPORU

15.12.2022	2022 / 344	E-BELEDİYE	İNTERNET TAHSİLATLARI WEB	13	0,00	T.HALK BANKASI A.Ş.	0,00	8.780,01	0,00	8.780,01
16.12.2022	2022 / 345	E-BELEDİYE	İNTERNET TAHSİLATLARI WEB	7	0,00	T.HALK BANKASI A.Ş.	0,00	13.270,77	0,00	13.270,77
17.12.2022	2022 / 346	E-BELEDİYE	İNTERNET TAHSİLATLARI WEB	2	0,00	T.HALK BANKASI A.Ş.	0,00	955,72	0,00	955,72
18.12.2022	2022 / 347	E-BELEDİYE	İNTERNET TAHSİLATLARI WEB	3	0,00	T.HALK BANKASI A.Ş.	0,00	3.578,06	0,00	3.578,06
19.12.2022	2022 / 348	E-BELEDİYE	İNTERNET TAHSİLATLARI WEB	8	0,00	T.HALK BANKASI A.Ş.	0,00	29.050,14	0,00	29.050,14
20.12.2022	2022 / 349	E-BELEDİYE	İNTERNET TAHSİLATLARI WEB	11	0,00	T.HALK BANKASI A.Ş.	0,00	6.123,94	0,00	6.123,94
21.12.2022	2022 / 350	E-BELEDİYE	İNTERNET TAHSİLATLARI WEB	12	0,00	T.HALK BANKASI A.Ş.	0,00	11.701,14	0,00	11.701,14
22.12.2022	2022 / 351	E-BELEDİYE	İNTERNET TAHSİLATLARI WEB	7	0,00	T.HALK BANKASI A.Ş.	0,00	63.146,27	0,00	63.146,27
23.12.2022	2022 / 352	E-BELEDİYE	İNTERNET TAHSİLATLARI WEB	4	0,00	T.HALK BANKASI A.Ş.	0,00	9.047,59	0,00	9.047,59
24.12.2022	2022 / 353	E-BELEDİYE	İNTERNET TAHSİLATLARI WEB	5	0,00	T.HALK BANKASI A.Ş.	0,00	4.368,16	0,00	4.368,16
25.12.2022	2022 / 354	E-BELEDİYE	İNTERNET TAHSİLATLARI WEB	2	0,00	T.HALK BANKASI A.Ş.	0,00	1.763,49	0,00	1.763,49
26.12.2022	2022 / 355	E-BELEDİYE	İNTERNET TAHSİLATLARI WEB	11	0,00	T.HALK BANKASI A.Ş.	0,00	10.113,60	0,00	10.113,60
27.12.2022	2022 / 356	E-BELEDİYE	İNTERNET TAHSİLATLARI WEB	13	0,00	T.HALK BANKASI A.Ş.	0,00	16.326,41	0,00	16.326,41
28.12.2022	2022 / 357	E-BELEDİYE	İNTERNET TAHSİLATLARI WEB	7	0,00	T.HALK BANKASI A.Ş.	0,00	7.550,93	0,00	7.550,93
29.12.2022	2022 / 358	E-BELEDİYE	İNTERNET TAHSİLATLARI WEB	5	0,00	T.HALK BANKASI A.Ş.	0,00	11.327,58	0,00	11.327,58
30.12.2022	2022 / 359	E-BELEDİYE	İNTERNET TAHSİLATLARI WEB	22	0,00	T.HALK BANKASI A.Ş.	0,00	52.935,81	0,00	52.935,81
31.12.2022	2022 / 360	E-BELEDİYE	İNTERNET TAHSİLATLARI WEB	6	0,00	T.HALK BANKASI A.Ş.	0,00	5.293,42	0,00	5.293,42
Toplam				10357	0,00		0,00	12.913.763,26	0,00	12.913.763,26

Tarih	Rapor No	Tahsilat Tipi	Tahsildar	Makbuz Sayısı	Nakit	Banka	Kredi Kartı	Havale	Çek	Toplam
31.05.2022	2022 / 143	BANKA DEKONTU	ZIRAAT BANKASI-NARLIDERE BANKA	4	0,00		0,00	1.576,44	0,00	1.576,44
29.11.2022	2022 / 306	BANKA DEKONTU	ZIRAAT BANKASI-NARLIDERE BANKA	1	0,00		0,00	14.540,00	0,00	14.540,00

NARLIDERE BELEDİYESİ 2022 MALİ YILI DENETİM RAPORU

30.11.2022	2022 / 310	BANKA DEKONTU	ZIRAAT BANKASI- NARLIDERE BANKA	2	0,00		0,00	1.537,24	0,00	1.537,24
Toplam				7	0,00		0,00	17.653,68	0,00	17.653,68

Tarih	Rapor No	Tahsilat Tipi	Tahsildar	Makbuz Sayısı	Nakit	Banka	Kredi Kartı	Havale	Çek	Toplam
24.01.2022	2022 / 22	BANKA DEKONTU	HESAP İŞLERİ	1	0,00		0,00	92.714,00	0,00	92.714,00
17.02.2022	2022 / 46	BANKA DEKONTU	HESAP İŞLERİ	1	0,00		0,00	24.594,00	0,00	24.594,00
17.03.2022	2022 / 72	BANKA DEKONTU	HESAP İŞLERİ	1	0,00		0,00	57.211,00	0,00	57.211,00
13.04.2022	2022 / 98	BANKA DEKONTU	HESAP İŞLERİ	1	0,00		0,00	47.708,00	0,00	47.708,00
24.05.2022	2022 / 135	BANKA DEKONTU	HESAP İŞLERİ	1	0,00		0,00	53.806,00	0,00	53.806,00
24.06.2022	2022 / 166	BANKA DEKONTU	HESAP İŞLERİ	1	0,00		0,00	69.741,00	0,00	69.741,00
25.07.2022	2022 / 191	BANKA DEKONTU	HESAP İŞLERİ	1	0,00		0,00	99.600,00	0,00	99.600,00
19.09.2022	2022 / 236	BANKA DEKONTU	HESAP İŞLERİ	1	0,00		0,00	171.236,00	0,00	171.236,00
06.10.2022	2022 / 254	BANKA DEKONTU	HESAP İŞLERİ	1	0,00		0,00	175.419,00	0,00	175.419,00
07.11.2022	2022 / 284	BANKA DEKONTU	HESAP İŞLERİ	1	0,00		0,00	250.742,00	0,00	250.742,00
07.11.2022	2022 / 285	BANKA DEKONTU	HESAP İŞLERİ	1	0,00		0,00	247.334,00	0,00	247.334,00
21.12.2022	2022 / 330	BANKA DEKONTU	HESAP İŞLERİ	1	0,00		0,00	217.928,68	0,00	217.928,68
28.12.2022	2022 / 339	BANKA DEKONTU	HESAP İŞLERİ	1	0,00		0,00	523.513,04	0,00	523.513,04
Toplam				13	0,00		0,00	2.031.546,72	0,00	2.031.546,72

Tarih	Rapor No	Tahsilat Tipi	Tahsildar	Makbuz Sayısı	Nakit	Banka	Kredi Kartı	Havale	Çek	Toplam
09.02.2022	2022 / 1	POSTA ÇEKİ	POSTA ÇEKLERİ (HAKAN)	10	1.969,62		0,00	0,00	0,00	1.969,62
03.06.2022	2022 / 2	POSTA ÇEKİ	POSTA ÇEKLERİ (HAKAN)	64	56.979,59		0,00	0,00	0,00	56.979,59
18.10.2022	2022 / 3	POSTA ÇEKİ	POSTA ÇEKLERİ (HAKAN)	17	6.400,61		0,00	0,00	0,00	6.400,61
19.12.2022	2022 / 4	POSTA ÇEKİ	POSTA ÇEKLERİ (HAKAN)	15	8.610,84		0,00	0,00	0,00	8.610,84
Toplam				106	73.960,66		0,00	0,00	0,00	73.960,66

Tahsildarlarımızdan Hakan KALELİ;

1	07.01.2022 Tarih 825636 Nolu Makbuz yanlış kesildiği için iptal edildi.
2	07.01.2022 Tarih 825637 Nolu Makbuz yanlış kesildiği için iptal edildi.
3	25.01.2022 Tarih 826189 Nolu Makbuz yanlış kesildiği için iptal edildi.
4	25.01.2022 Tarih 826188 Nolu Makbuz yanlış kesildiği için iptal edildi.
5	28.01.2022 Tarih 826384 Nolu Makbuz yanlış kesildiği için iptal edildi.
6	31.01.2022 Tarih 826556 Nolu Makbuz yanlış kesildiği için iptal edildi.
7	08.02.2022 Tarih 826901 Nolu Makbuz yanlış kesildiği için iptal edildi.
8	08.02.2022 Tarih 826900 Nolu Makbuz yanlış kesildiği için iptal edildi.
9	08.02.2022 Tarih 826899 Nolu Makbuz yanlış kesildiği için iptal edildi.
10	08.02.2022 Tarih 826898 Nolu Makbuz yanlış kesildiği için iptal edildi.
11	08.02.2022 Tarih 826897 Nolu Makbuz yanlış kesildiği için iptal edildi.
12	08.02.2022 Tarih 826896 Nolu Makbuz yanlış kesildiği için iptal edildi.
13	08.02.2022 Tarih 826895 Nolu Makbuz yanlış kesildiği için iptal edildi.
14	08.02.2022 Tarih 826894 Nolu Makbuz yanlış kesildiği için iptal edildi.
15	08.02.2022 Tarih 826893 Nolu Makbuz yanlış kesildiği için iptal edildi.
16	08.02.2022 Tarih 826892 Nolu Makbuz yanlış kesildiği için iptal edildi.
17	08.02.2022 Tarih 826891 Nolu Makbuz yanlış kesildiği için iptal edildi.
18	08.02.2022 Tarih 826890 Nolu Makbuz yanlış kesildiği için iptal edildi.
19	14.02.2022 Tarih 829116 Nolu Makbuz yanlış kesildiği için iptal edildi.
20	14.02.2022 Tarih 829117 Nolu Makbuz yanlış kesildiği için iptal edildi.
21	21.02.2022 Tarih 829364 Nolu Makbuz yanlış kesildiği için iptal edildi.
22	07.03.2022 Tarih 828044 Nolu Makbuz yanlış kesildiği için iptal edildi.
23	07.03.2022 Tarih 828041 Nolu Makbuz yanlış kesildiği için iptal edildi.
24	07.03.2022 Tarih 828042 Nolu Makbuz yanlış kesildiği için iptal edildi.
25	11.03.2022 Tarih 828499 Nolu Makbuz yanlış kesildiği için iptal edildi.
26	11.03.2022 Tarih 828500 Nolu Makbuz yanlış kesildiği için iptal edildi.
27	14.03.2022 Tarih 828541 Nolu Makbuz yanlış kesildiği için iptal edildi.
28	14.03.2022 Tarih 828540 Nolu Makbuz yanlış kesildiği için iptal edildi.
29	14.03.2022 Tarih 828542 Nolu Makbuz yanlış kesildiği için iptal edildi.
30	14.03.2022 Tarih 828543 Nolu Makbuz yanlış kesildiği için iptal edildi.
31	14.03.2022 Tarih 828544 Nolu Makbuz yanlış kesildiği için iptal edildi.
32	30.03.2022 Tarih 831553 Nolu Makbuz yanlış kesildiği için iptal edildi.
33	11.04.2022 Tarih 832235 Nolu Makbuz yanlış kesildiği için iptal edildi.
34	11.04.2022 Tarih 832234 Nolu Makbuz yanlış kesildiği için iptal edildi.
35	11.04.2022 Tarih 832233 Nolu Makbuz yanlış kesildiği için iptal edildi.
36	11.04.2022 Tarih 832236 Nolu Makbuz yanlış kesildiği için iptal edildi.
37	12.04.2022 Tarih 832273 Nolu Makbuz yanlış kesildiği için iptal edildi.
38	26.04.2022 Tarih 832909 Nolu Makbuz yanlış kesildiği için iptal edildi.
39	10.05.2022 Tarih 835021 Nolu Makbuz yanlış kesildiği için iptal edildi.
40	10.05.2022 Tarih 835014 Nolu Makbuz yanlış kesildiği için iptal edildi.
41	11.05.2022 Tarih 835184 Nolu Makbuz yanlış kesildiği için iptal edildi.
42	25.05.2022 Tarih 837631 Nolu Makbuz yanlış kesildiği için iptal edildi.
43	25.05.2022 Tarih 837630 Nolu Makbuz yanlış kesildiği için iptal edildi.
44	25.05.2022 Tarih 837629 Nolu Makbuz yanlış kesildiği için iptal edildi.
45	26.05.2022 Tarih 837936 Nolu Makbuz yanlış kesildiği için iptal edildi.
46	26.05.2022 Tarih 837938 Nolu Makbuz yanlış kesildiği için iptal edildi.
47	26.05.2022 Tarih 837937 Nolu Makbuz yanlış kesildiği için iptal edildi.

48	27.05.2022 Tarih 838061 Nolu Makbuz yanlış kesildiği için iptal edildi.
49	27.05.2022 Tarih 838055 Nolu Makbuz yanlış kesildiği için iptal edildi.
50	27.05.2022 Tarih 97 Nolu Dosyada 80 TL. Kredi Kartından Fazla çekilmiş.
51	08.06.2022 Tarih 104 Nolu Dosyada 0,18 TL. Kredi Kartından Fazla çekilmiş.
52	12.10.2022 Tarih 846337 Nolu Makbuz yanlış kesildiği için iptal edilmiştir.
53	14.10.2022 Tarih 846381 Nolu Makbuz yanlış kesildiği için iptal edildi.
54	14.10.2022 Tarih 846382 Nolu Makbuz yanlış kesildiği için iptal edildi.
55	17.10.2022 Tarih 846471 Nolu Makbuz yanlış kesildiği için iptal edildi.
56	09.11.2022 Tarih 847417 Nolu Makbuz yanlış kesildiği için iptal edildi.
57	10.11.2022 Tarih 847490 Nolu Makbuz yanlış kesildiği için iptal edildi.

Tahsildarlarımızdan Ferhat ŞAHANLI;

1	25.01.2022 Tarih 824762 Nolu Makubuz yanlış kesildiği için iptal edildi.
2	25.01.2022 Tarih 824761 Nolu Makubuz yanlış kesildiği için iptal edildi.
3	25.01.2022 Tarih 824760 Nolu Makubuz yanlış kesildiği için iptal edildi.
4	25.01.2022 Tarih 824759 Nolu Makubuz yanlış kesildiği için iptal edildi.
5	01.02.2022 Tarih 824041 Nolu Makubuz yanlış kesildiği için iptal edildi.
6	24.02.2022 Tarihinde Kredi Kartından 0,03 Kuruş fazla geçilmiştir.
7	16.03.2022 Tarih 827897 Nolu Makubuz yanlış kesildiği için iptal edildi.
8	16.03.2022 Tarih 827896 Nolu Makbuz yanlış kesildiği için iptal edildi.
9	25.03.2022 Tarih 830133 Nolu Makbuz yanlış kesildiği için iptal edildi.
10	25.03.2022 Tarih 830200 Nolu Makbuz yanlış kesildiği için iptal edildi.
11	25.03.2022 Tarih 830199 Nolu Makbuz yanlış kesildiği için iptal edildi.
12	25.03.2022 Tarih 830198 Nolu Makubuz yanlış kesildiği için iptal edildi.
13	05.04.2022 Tarih 830629 Nolu Makubuz yanlış kesildiği için iptal edildi.
14	05.04.2022 Tarih 830628 Nolu Makbuz yanlış kesildiği için iptal edildi.
15	06.04.2022 Tarihinde Kredi Kartından 40,000.TL fazla geçilmiştir.
16	27.04.2022 Tarih 833168 Nolu Makbuz yanlış kesildiği için iptal edildi.
17	28.04.2022 Tarih 830201 Nolu Makbuz yanlış kesildiği için iptal edildi.
18	28.04.2022 Tarih 830200 Nolu Makbuz yanlış kesildiği için iptal edildi.
19	28.04.2022 Tarih 833251 Nolu Makbuz yanlış kesildiği için iptal edildi.
20	06.05.2022 Tarihinde Kredi Kartından 0,53 Kuruş fazla geçilmiştir.
21	13.05.2022 Tarih 834497 Nolu Makbuz yanlış kesildiği için iptal edildi.
22	17.05.2022 Tarih 834698 Nolu Makbuz yanlış kesildiği için iptal edildi.
23	23.05.2022 Tarih 836136 Nolu Makbuz yanlış kesildiği için iptal edildi.
24	23.05.2022 Tarih 836137 Nolu Makbuz yanlış kesildiği için iptal edildi.
25	23.05.2022 Tarih 836138 Nolu Makbuz yanlış kesildiği için iptal edildi.
26	23.05.2022 Tarih 836139 Nolu Makbuz yanlış kesildiği için iptal edildi.
27	23.05.2022 Tarih 836140 Nolu Makbuz yanlış kesildiği için iptal edildi.
28	23.05.2022 Tarih 836141 Nolu Makbuz yanlış kesildiği için iptal edildi.
29	23.05.2022 Tarih 836142 Nolu Makbuz yanlış kesildiği için iptal edildi.
30	23.05.2022 Tarih 836143 Nolu Makbuz yanlış kesildiği için iptal edildi.
31	23.05.2022 Tarih 836144 Nolu Makbuz yanlış kesildiği için iptal edildi.
32	23.05.2022 Tarih 836145 Nolu Makbuz yanlış kesildiği için iptal edildi.
33	23.05.2022 Tarih 836146 Nolu Makbuz yanlış kesildiği için iptal edildi.
34	23.05.2022 Tarih 836147 Nolu Makbuz yanlış kesildiği için iptal edildi.
35	23.05.2022 Tarih 836148 Nolu Makbuz yanlış kesildiği için iptal edildi.

36	23.05.2022 Tarih 836149 Nolu Makbuz yanlış kesildiği için iptal edildi.
37	23.05.2022 Tarih 836150 Nolu Makbuz yanlış kesildiği için iptal edildi.
38	23.05.2022 Tarih 836151 Nolu Makbuz yanlış kesildiği için iptal edildi.
39	23.05.2022 Tarih 836152 Nolu Makbuz yanlış kesildiği için iptal edildi.
40	23.05.2022 Tarih 836153 Nolu Makbuz yanlış kesildiği için iptal edildi.
41	23.05.2022 Tarih 836154 Nolu Makbuz yanlış kesildiği için iptal edildi.
42	23.05.2022 Tarih 836155 Nolu Makbuz yanlış kesildiği için iptal edildi.
43	23.05.2022 Tarih 836156 Nolu Makbuz yanlış kesildiği için iptal edildi.
44	23.05.2022 Tarih 836157 Nolu Makbuz yanlış kesildiği için iptal edildi.
45	23.05.2022 Tarih 836158 Nolu Makbuz yanlış kesildiği için iptal edildi.
46	23.05.2022 Tarih 836159 Nolu Makbuz yanlış kesildiği için iptal edildi.
47	23.05.2022 Tarih 836160 Nolu Makbuz yanlış kesildiği için iptal edildi.
48	23.05.2022 Tarih 836161 Nolu Makbuz yanlış kesildiği için iptal edildi.
49	23.05.2022 Tarih 836162 Nolu Makbuz yanlış kesildiği için iptal edildi.
50	23.05.2022 Tarih 836163 Nolu Makbuz yanlış kesildiği için iptal edildi.
51	23.05.2022 Tarih 836164 Nolu Makbuz yanlış kesildiği için iptal edildi.
52	23.05.2022 Tarih 836165 Nolu Makbuz yanlış kesildiği için iptal edildi.
53	23.05.2022 Tarih 836166 Nolu Makbuz yanlış kesildiği için iptal edildi.
54	23.05.2022 Tarih 836167 Nolu Makbuz yanlış kesildiği için iptal edildi.
55	23.05.2022 Tarih 836168 Nolu Makbuz yanlış kesildiği için iptal edildi.
56	23.05.2022 Tarih 836169 Nolu Makbuz yanlış kesildiği için iptal edildi.
57	23.05.2022 Tarih 836170 Nolu Makbuz yanlış kesildiği için iptal edildi.
58	23.05.2022 Tarih 836171 Nolu Makbuz yanlış kesildiği için iptal edildi.
59	23.05.2022 Tarih 836172 Nolu Makbuz yanlış kesildiği için iptal edildi.
60	23.05.2022 Tarih 836173 Nolu Makbuz yanlış kesildiği için iptal edildi.
61	23.05.2022 Tarih 836174 Nolu Makbuz yanlış kesildiği için iptal edildi.
62	23.05.2022 Tarih 836175 Nolu Makbuz yanlış kesildiği için iptal edildi.
63	23.05.2022 Tarih 836176 Nolu Makbuz yanlış kesildiği için iptal edildi.
64	23.05.2022 Tarih 836177 Nolu Makbuz yanlış kesildiği için iptal edildi.
65	23.05.2022 Tarih 836178 Nolu Makbuz yanlış kesildiği için iptal edildi.
66	23.05.2022 Tarih 836179 Nolu Makbuz yanlış kesildiği için iptal edildi.
67	23.05.2022 Tarih 836180 Nolu Makbuz yanlış kesildiği için iptal edildi.
68	23.05.2022 Tarih 72 Nolu Dosyada 0,10. Kuruş Kredi Kartından Fazla çekilmiş.
69	24.05.2022 Tarih 836419 Nolu Makbuz yanlış kesildiği için iptal edildi.
70	26.05.2022 Tarih 836730 Nolu Makbuz yanlış kesildiği için iptal edildi.
71	26.05.2022 Tarih 836731 Nolu Makbuz yanlış kesildiği için iptal edildi.
72	27.05.2022 Tarih 836844 Nolu Makbuz yanlış kesildiği için iptal edildi.
73	27.05.2022 Tarih 836987 Nolu Makbuz yanlış kesildiği için iptal edildi.
74	30.05.2022 Tarih 839077 Nolu Makbuz yanlış kesildiği için iptal edildi.
75	30.05.2022 Tarih 839078 Nolu Makbuz yanlış kesildiği için iptal edildi.
76	30.05.2022 Tarih 839076 Nolu Makbuz yanlış kesildiği için iptal edildi.
77	30.05.2022 Tarih 839219 Nolu Makbuz yanlış kesildiği için iptal edildi.
78	30.05.2022 Tarih 77 Nolu Dosyada 0,10. Kuruş Kredi Kartından Fazla çekilmiş.
79	31.05.2022 Tarih 839333 Nolu Makbuz yanlış kesildiği için iptal edildi.
80	31.05.2022 Tarih 839334 Nolu Makbuz yanlış kesildiği için iptal edildi.

81	31.05.2022 Tarih 78 Nolu Dosyada 0,10. Kuruş Kredi Kartından Fazla çekilmiş.
82	16.06.2022 Tarih 839952 Nolu Makbuz yanlış kesildiği için iptal edildi.
83	27.05.2022 Tarih 98 Nolu Dosyada 27 TL Kredi Kartından Fazla çekilmiş.
84	03.08.2022 Tarih 841888 Nolu Makbuz yanlış kesildiği için iptal edildi.
85	03.08.2022 Tarih 841883 Nolu Makbuz yanlış kesildiği için iptal edildi.
86	08.08.2022 Tarih 106 Nolu Dosyada 0,30. Kuruş Kredi Kartından Fazla çekilmiş.
87	08.08.2022 Tarih 843119 Nolu Makbuz yanlış kesildiği için iptal edildi.
88	24.08.2022 Tarih 843747 Nolu Makbuz yanlış kesildiği için iptal edildi.
89	11.10.2022 Tarih 136 Nolu Dosyada 0,12. Kuruş Nakit Ödemede Fazla çekilmiş.
90	02.11.2022 Tarih 844545 Nolu Makbuz yanlış kesildiği için iptal edildi.
91	22.11.2022 Tarih 151 Nolu Dosyada 4,40. Kuruş Kredi Kartından Fazla çekilmiş.
92	09.12.2022 Tarih 851217 Nolu Makbuz yanlış kesildiği için iptal edildi.
93	12.12.2022 Tarih 167 Nolu Dosyada 1.TL Kredi Kartından Fazla çekilmiş.
94	15.12.2022 Tarih 851472 Nolu Makbuz yanlış kesildiği için iptal edildi.

12. GÖREV YETKİ, GÖREV VE SORUMLULUKLAR İLE İLGİLİ YAPILAN UYGULAMALAR:

- a. Mali Hizmetler Müdürlüğü koordinesinde Belediyemizin 2020-2024 yıllarını kapsayan stratejik planın uygulaması bu yılda devam etmiştir.
- b. Belediyemizin 2022 Mali Yılı Performans programı hazırlandığı tespit edilmiştir.
- c. 2022 yılı içerisinde mevzuat uyarınca belirlenen bütçe ilke ve esasları çerçevesinde, Belediyemiz ayrıntılı harcama programına ve hizmet gereksinimleri dikkate alınarak ödeneğin ilgili birimlere gönderilmesini ve ön mali kontrol işlemlerinin yürütülmesi sağlandığı tespit edilmiştir.
- d. 2022 yılı içerisinde Belediye hizmetlerinin sürdürülmesi için gerekli mal ve hizmet alımlarına ilişkin giderlerin, personel maaş ve diğer ödemelerin (diğer cari ve sermaye giderleri) Mahalli İdareler Harcama Belgeleri Yönetmeliği'nde belirtilen belgelerle ve Mahalli İdareler Bütçe ve Muhasebe Yönetmeliğine uygun olarak muhasebeleştirilmesi ve ödemesi yapılarak, bütçe uygulama sonuçlarına ilişkin veriler toplanarak, değerlendirilmiştir.
- e. 2022 Mali Yılı Bütçe kesin hesabı ile mali istatistikleri hazırlandığı tespit edilmiştir.
- f. 2022 Yılı Sayman Yönetim Dönemi hesabı ve 2021 Mali Yılı Harcama evrakları Sayıştay Başkanlığı denetime hazır şekilde düzenlenerek Mali Hizmetler Müdürlüğü arşivinde saklanmaktadır.
- g. Harcama birimlerimiz tarafından hazırlanan birim faaliyet raporlarını da esas alarak Belediyemiz 2022 Mali Yılı Faaliyet Raporunu hazırlandığı tespit edilmiştir.
- h. Belediyenin, diğer idareler nezdinde takibi gereken malî iş ve işlemleri yürütme ve sonuçlandırma işlemleri yapıldığı tespit edilmiştir.

13. BELEDİYE'NİN VE DENETİM KOMİSYONUNUN SORUMLULUĞU

Denetleme kapsamında Denetlenen Belediye yönetimi, tabi olduğu muhasebe standart ve ilkelerine uygun olarak hazırlanmış olan mali rapor ve tabloların doğru ve güvenilir bilgi içerecek şekilde zamanında denetim komisyonuna sunulmasından, bir bütün olarak sunulan bu mali tabloların faaliyet ve işlemlerinin sonucunu tüm önemli yönleriyle doğru ve güvenilir olarak yansıtmasından ve ister hata isterse yolsuzluktan kaynaklansın bu mali rapor ve tabloların önemli hata veya yanlış beyanlar içermemesinden; gelir, gider ve malları ile bunlara ilişkin hesap ve işlemlerinin kanunlara ve diğer hukuki düzenlemelere uygunluğundan; mali yönetim ve iç kontrol sistemlerinin amacına uygun olarak oluşturulmasından, etkin olarak işletilmesinden ve izlenmesinden, mali tabloların dayanağını oluşturan bilgi ve belgelerin denetime hazır hale getirilmesinden ve sunulmasından sorumludur.

5393 sayılı Belediye kanununun 25. maddesi ve Belediye Çalışma Yönetmeliğinin 22.maddesi gereğince Denetim Komisyonu verilen yetki dahilinde Ocak, Şubat ve Mart aylarını kapsayan günlerde periyodik aralıklarla toplanarak yapılan denetlemeler sırasında yukarıda bahsi geçen tüm belge ve dokümanlar zamanında komisyona tam ve eksiksiz olarak teslim edilmiştir.

Denetim Komisyonu denetimlerinin sonucunda hazırladığı raporlarla denetlenen Narlıdere Belediyesi'nin mali yönetim ve iç kontrol sistemlerini değerlendirerek, mali rapor ve tablolarının güvenilirliğine ve doğruluğuna ilişkin görüş bildirerek, gelir,gider ve malları ile bunlara ilişkin hesap ve işlemlerinin kanunlara ve diğer hukuki düzenlemelere uygunluğunu tespit etmiştir.

Denetimler, kamu idaresinin hesap ve işlemlerinin kanunlara ve diğer hukuki düzenlemelere uygunluğunu tespit etmek ve mali rapor ve tablolarının kamu idaresinin tüm faaliyet ve işlemlerinin sonucunu doğru ve güvenilir olarak yansıttığına ilişkin makul güvence elde etmek ve mali yönetim ve iç kontrol sistemlerini değerlendirmek amacıyla yürütülmüştür.

14. DENETİM BULGULARI, SONUÇ, DEĞERLENDİRME VE ÖNERİLER

5393 sayılı Belediye Kanununun 25. Maddesi gereğince Belediye Meclisi tarafından oluşturulan komisyonumuzca hazırlanan bu raporda belediye kaynaklarının ekonomik ve daha verimli kullanılması bakımından önerilerde bulunulmuş, belediye harcamalarının mali işlemlere ilişkin kararlarının stratejik plan ve programlara uygunluğu değerlendirilmiştir.

5018 sayılı Kamu Mali yönetimi ve Kontrol Kanununun amacına yönelik olarak da Belediye kaynaklarının kullanılmasında hesap verilebilirliği ve mali saydamlığı sağlamak üzere tespit edilen denetim sonuçlarına göre:

1. 2022 yılında telekomünikasyon alt yapı ve şebekelerinden alınması gereken geçiş hakkı bedellerinin takip edilmesi ve tahsil edilmesi hususunda gerekli işlemler yapılmış olup, bu hususta gerekli hassasiyetin daha da artırılarak tahakkuk artırıcı çalışmalar yapılması önerilmektedir.
2. Mevcut iş makinelerinin ve araçlarının genel bakım ve masraflarının 2022 yılında çok yüksek olduğundan araçlarımızın verimliliğinin gözden geçirilerek, yenilenmesinin sağlanmalıdır. Ayrıca araç bakımlarında yedek parça teminini 4734 Sayılı Kamu İhale Kanunu göre ihale yapıldığı tespit edilmiş olup, ihale kapsamının geliştirilerek mümkün olduğunca doğrudan temin usulünden vazgeçilmesi gerekmektedir. Verimli ve yetenekli personel ile Temizlik İşleri Müdürlüğü'nün güçlendirilerek bakım ve onarımlarının Müdürlüğün kademesinde yapılarak takibinin ve kontrollerinin ilgili birimde yapılması öngörülmüştür.
3. Doğrudan temin ile yapılan mal, hizmet ve yapım işleriyle ilgili %10 sınırının aşıldığı görülmüştür. Mümkün olduğunca 4734 Sayılı İhale Kanun kapsamında iş ve işlemlerin yapılması doğrudan temin usulüne gereklilik dahilinde tercih edilmesi önerilmektedir.
4. İlan reklam ve tanıtım için gerek Basın İlan Kurumu gerekse de basılı ve görsel basın yayın kuruluşlarına yapılan ödemelerde farklılık olduğu ancak bu farklılıkla ilgili kriterlerin ne olduğu belirtilmemiştir. Bu konuda gerekli özen gösterilmemiştir. Bundan böyle bu konuda gerekli özenin gösterilmesi gerektiğini düşünmekteyiz.
5. Para cezalarındaki caydırıcılık amacıyla dikkate alınarak para cezalarının yılı içerisinde tahsili için gerekli tedbirlerin alındığı görülmüştür. Aynı hususta tahsili cihetine gidilmesi, bunun mümkün olunmaması halinde ise tahsili için gerekli işlemin gerçekleştirilmesin de gerekli özenin devamının sağlanması gerekmektedir.
6. Belediyemizin geçmişten beri birikmiş çeşitli alacaklarının çok yüksek olduğu, bu alacakların minimuma indirilmesi konusunda etkin tahsilat yöntemlerinin uygulandığı tespit edilmiş olup gerekli iş ve işlemlerinin özenle devamı sağlanmalıdır.
7. Belediyemizin kurumlara olan borçlarının yeniden yapılandırılmasına ilişkin yapılan düzenlemeler ayrı bir ekonomik yük getirdiğinden borçlarımızın ödenmesi hususunda gerekli hassasiyetin gösterilmesi, nakit akış durumunun düzenlenmesi ve gelir artırıcı öz kaynakların yaratılması Belediyemizin ileriki yıllarda finans durumunun olumlu yönde gelişimini ve rahatlamasını sağlayacaktır.
8. Belediyemizin iştiraki olan Nar-Bel Ltd. Şti.'nin cari giderlerin sermaye artışı ile karşıladığı, bu durumun belediye bütçesine yük getirdiği, şirketin faaliyetlerinin daha aktif hale getirilmesi ve şirketin kendi öz kaynakları ile giderlerini karşılaması için gerekli çalışmaların yapılması gelir artırıcı çalışmaların yapılması gerekmektedir.
9. Belediyemizin 2886 ve 4734 Sayılı İhale kanuna göre yapılan ihalelerinde gerekli iş ve işlemlerin yasal çerçevelerde yürütüldüğü tespit edilmiş olup, katılımcı sayılarının artırılması için etkin bir şekilde ihale duyurularının artırılması için gerekli tedbirlerin alınması önerilmektedir.
10. Belediyemizde gerek akaryakıt gerekse diğer enerji sarfiyatlarını piyasada artışlara bağlı olarak büyük bir artış göstermiştir. Enerji giderlerini azaltılması hususunda gerekli önlemlerin alınması gerekmektedir.
11. Belediyemizin sosyal projeler kapsamında gerek AB fonları, yurt dışı fonları, Yurt içi fonları ve diğer kurumlardan destek sağlanarak proje karşılığı alarak sosyal ve kültürel faaliyetlerinin arge-proje birimi kapsamında yapılması sağlanarak hayata geçirildiği tespit ve projelere başvurulduğu tespit edilmiş olup, bu hususta başarılı projeler kazanımı sağlamak için bu hususta tecrübesi olan personele istihdam edilmesi gerektiği düşünülmektedir.
12. Belediyemizin karar mekanizmasında yer alan personellerimizin hizmet süreleri liyakat ve verimlilikleri koşullar içerisinde çok olumlu ancak ileriki aşamalarda sürekliliği sağlamak emeklilik, nakil gibi durumlarda personel sıkıntısının yaşanmaması için 657 sayılı Devlet Memurları Kanununa tabi liyakata uygun genç personellerin istihdamının sağlanması.
13. İlçemizde toplanmakta olan Evsel Katı Atıkların toplayan her araçla birlikte Büyük Şehir Belediyesinin belirttiği döküm sahasına gitmektedirler; personel, yedek parça, akaryakıt ve zamandan tasarruf sağlamak amacıyla tır şeklinde bir araç ile toplu olarak götürülmesi ekonomik olarak daha fazla fayda sağlayacağı düşünüülerek 2022 yılı içinde İzmir Büyükşehir Belediyesi'ne başvurulduğu tarafımıza beyan edilmiştir.

Komşu ilçe Belediyeler ile lobi faaliyeti yürütülerek İzmir Büyükşehir Belediyesi'ne tekrar girişimde bulunulması önerilmektedir.

14. Stratejik Planımızda afetlere yönelik Fen İşleri Müdürlüğü bünyesinde projeler bulunmakta olup, bu konuda gerekli bu projelerin geliştirilerek yürütülmesine ilişkin gerekli hassasiyetin gösterilmesi önerilmektedir.

15. DENETİM GÖRÜŞÜ

Narlıdere Belediyesi 2022 yılına ilişkin yukarıda belirtilen ve Narlıdere Belediyesi tarafından sunulan, geçerli finansal raporlama çerçevesi kapsamındaki mali rapor ve tablolarının tüm önemli yönleriyle doğru ve güvenilir bilgi içerdiği kanaatine varılmıştır.

Kamu İdaresinin tabi olduğu geçerli finansal raporlama çerçevesi kapsamındaki temel mali tabloları olan bilanço ve faaliyet sonuçları tablosuna verilmiştir.

Sonuç olarak; Narlıdere Belediyesi finansman yapısını daha güçlü kılabilmek için, öz kaynak ağırlıklı bir finansman sistemi izlemelidir. Rakamlardan ve yorumlardan anlaşılacağı üzere bizlere çok açık bir şekilde Narlıdere Belediyesinin iş ve işlemleri ile ilgili gayet açık ve net bilgiler verilmiştir. İşlemlerin Genel kabul görmüş muhasebe ilkeleri doğrultusunda yapıldığı, bütçenin yasal süreler içinde hazırlanıp onandığı, 775 sayılı gecekondü fonu işlemleri, yasal paylar ve sosyal amaçlı yardımlar, Sosyal Güvenlik Kurumu payları ve kesintileri , İller Bankası ortaklık paylarına ilişkin, Mali tablolar genel kabul görmüş Devlet Muhasebe Standartlarına göre hazırlandığı, verilmesi gereken beyanname ve bildirgelerin kurumlara süreleri içinde verildiği, kurum muhasebesinde kullanılan kayıtların süreleri içinde bilgisayar ortamında tutulduğu, emanet işlemleri ,bütçe gelirleri ile ilgili işlemler, harcamalar ve harcama kalemleri ,aylık ödemeler ve kesintiler, memurlara ve işçilere yapılan aylık ödemeler ve yardımlar, belediye başkanı ve meclis üyelerine verilen huzur hakları, gereken zamanlarda yapıldığı kamu ihale kanununa göre ihale ve doğrudan teminlerle işlemler yapıldığı, ekonomik rekabetin sağlanmasına dikkat edildiği, birimlere atanan mutemetlerin tediye tahsil işlemlerinin yapıldığı ve tüm evrakların dosyalarda muhafaza edildiği tarafımızdan görüldükçe tespit edilmiştir.

Sayın Meclis Heyetimizce seçilen Denetim Komisyonu Üyeleri olarak belirlenen süre içerisinde Komisyonumuza tahsis edilen yerde istenilen her türlü bilgi, belge tarafımıza eksiksiz olarak ulaştırılmıştır. Çalışmamız rahat ve güvenilir bir ortam içerisinde, Komisyonumuza gönderilen Ödeme Emri Belgeleri, Muhasebe İşlem Fişleri, Gelirlerimize ilişkin Makbuzlar, Demirbaş Evrakları ile bunlara ilişkin kayıt ve diğer belgeler olmak üzere binlerce evrak incelenmiş olup sonuç değerlendirme ve önerilerimizi kapsayan 2022 Mali Yılı Denetim Komisyonu Raporumuz oy birliğiyle tanzim edilerek imza altına alınmıştır.

Sayın Meclis Heyetimizin bilgilerine arz olunur.

Komisyon Başkanı

Erman UZUN
Meclis Üyesi

Başkan Yardımcısı

Mehmet ALPASLAN
Meclis Üyesi

Üye

Mustafa OĞLAK
Meclis Üyesi

Üye

Memet MALTEPE
Meclis Üyesi

Üye

Onur YİĞİT
Meclis Üyesi